

La domanda abitativa nei comuni del Tavolo Interistituzionale

Nei comuni partecipanti al Tavolo Interistituzionale Brianza gli scenari della domanda abitativa definiscono una stima pari a poco meno di 42.000 abitazioni. È opportuno ribadire che questo valore è da considerarsi al lordo di alcune componenti di offerta - tra cui l'erosione/riproduzione residenziale (cambio di destinazione d'uso da residenziale a non residenziale e viceversa), frazionamento unità abitative sottoutilizzate (Abitazioni di 6 e+ stanze occupate da famiglie di uno e due componenti e di cinque stanze occupate da un componente), riuso stock abitativo non utilizzato – la cui stima è stata effettuata solo per il Capoluogo ed il complesso degli altri comuni della provincia.

Tavola 1

Dettaglio territoriale comuni partecipanti al Tavolo Interistituzionale Brianza

Quadro di sintesi della domanda abitativa

	IPOTESI BASE			IPOTESI CON POLI ATTRATTORI		
	DOMANDA TOTALE 2007-2016	DOMANDA PREGRESSA 2006	DOMANDA AGGIUNTIVA 2007-2016	DOMANDA TOTALE 2007-2016	DOMANDA PREGRESSA 2006	DOMANDA AGGIUNTIVA 2007-2016
Agrate Brianza	1.500	133	1.367	1.521	134	1.387
Aicurzio	175	-1	176	172	-1	173
Albiate	547	-73	620	523	-74	597
Arcore	298	-125	423	330	-123	453
Barlassina	482	22	460	454	20	434
Bellusco	691	117	574	668	115	553
Bernareggio	1.166	172	994	1.128	169	959
Besana in Brianza	549	34	515	510	31	479
Biassono	137	4	133	107	2	105
Bovisio-Masciago	2.649	315	2.334	2.600	312	2.288
Briosco	113	-3	116	97	-5	102
Brugherio	1.406	232	1.174	1.265	223	1.042
Burago di Molgora	233	-149	382	229	-149	378
Busnago	602	88	514	583	86	497
Camparada	151	-95	246	146	-96	242
Caponago	492	150	342	479	149	330
Carate Brianza	1.193	227	966	1.218	229	989
Carnate	163	55	108	133	53	80
Cavenago di Brianza	57	-6	63	33	-8	41
Ceriano Laghetto	507	57	450	494	56	438
Cesano Maderno	890	40	850	1.055	52	1.003
Cogliate	432	63	369	424	62	362
Concorezzo	28	-23	51	-27	-27	0
Cornate d'Adda	294	-35	329	258	-38	296
Correzzana	527	0	527	521	-1	522
Desio	4.035	1.029	3.006	4.103	1.034	3.069
Giussano	605	-113	718	534	-117	651
Lazzate	848	66	782	836	65	771
Lentate sul Seveso	760	240	520	720	237	483
Lesmo	959	159	800	936	157	779
Limbate	1.763	852	911	1.883	860	1.023
Lissone	4.553	1.155	3.398	4.625	1.160	3.465

(Segue)

(Segue) **Tavola 1**

Dettaglio territoriale comuni partecipanti al Tavolo Interistituzionale Brianza

Quadro di sintesi della domanda abitativa

	IPOTESI BASE			IPOTESI CON POLI ATTRATTORI		
	DOMANDA TOTALE 2007-2016	DOMANDA PREGRESSA 2006	DOMANDA AGGIUNTIVA 2007-2016	DOMANDA TOTALE 2007-2016	DOMANDA PREGRESSA 2006	DOMANDA AGGIUNTIVA 2007-2016
Macherio	207	-90	297	188	-91	279
Meda	1.292	365	927	1.326	367	959
Mezzago	239	77	162	224	76	148
Misinto	541	97	444	535	97	438
Monza	-912	30	-942	-198	80	-278
Muggio'	1.286	586	700	1.217	582	635
Nova milanese	326	-54	380	234	-60	294
Ornago	467	79	388	456	79	377
Renate	153	-41	194	134	-42	176
Roncello	964	201	763	949	200	749
Ronco briantino	361	70	291	352	69	283
Seregno	2.225	670	1.555	2.277	673	1.604
Seveso	1.711	230	1.481	1.741	232	1.509
Sovico	693	160	533	669	158	511
Sulbiate	381	57	324	367	56	311
Triuggio	426	121	305	404	120	284
Usmate velate	757	51	706	725	49	676
Varedo	-24	102	-126	-66	99	-165
Vedano al lambro	144	125	19	119	124	-5
Veduggio con colzano	128	75	53	104	73	31
Verano brianza	279	88	191	259	87	172
Villasanta	582	312	270	545	309	236
Vimercate	620	388	232	738	396	342
TOTALE *	41.651	8.286	33.365	41.857	8.300	33.557

* Lo scarto rispetto al totale del Tavolo è causato dagli arrotondamenti

Fonte: elaborazioni e stime CRESME su fonti varie

La definizione degli scenari della domanda abitativa nel decennio 2007-2016, parte dalla stima della domanda pregressa al 2001, effettuata comune per comune con approfondite valutazioni dei dati rilevati in occasione dell'ultimo Censimento della popolazione e delle abitazioni.

L'analisi dell'affollamento delle abitazioni occupate e di altre condizioni di disagio abitativo, tra cui coabitazione per necessità e famiglie senza casa e con sistemazione precaria, ha consentito di stimare una domanda al 2001 pari complessivamente a 4.982 abitazioni, pari mediamente all'1,7% delle famiglie censite.

L'analisi territoriale, però, mostra una netta differenziazione e se in termini quantitativi è il comune di Monza, con 775 abitazioni, a rappresentare la quota più consistente (16% del totale), valutando la domanda in relazione al numero di famiglie censite, il risultato cambia in maniera significativa. In tal modo emergono come aree problematiche il comune di Limbiate, dove la domanda pregressa rappresenta il 3% delle famiglie, e Cesano Maderno con un valore pari al 2,4%.

I valori più bassi, invece si registrano nei comuni di Vedano al Lambro, Ornago e Correzzana dove l'incidenza della domanda pregressa non supera l'1% delle famiglie censite.

Tavola 2a - Composizione della domanda pregressa al 2001

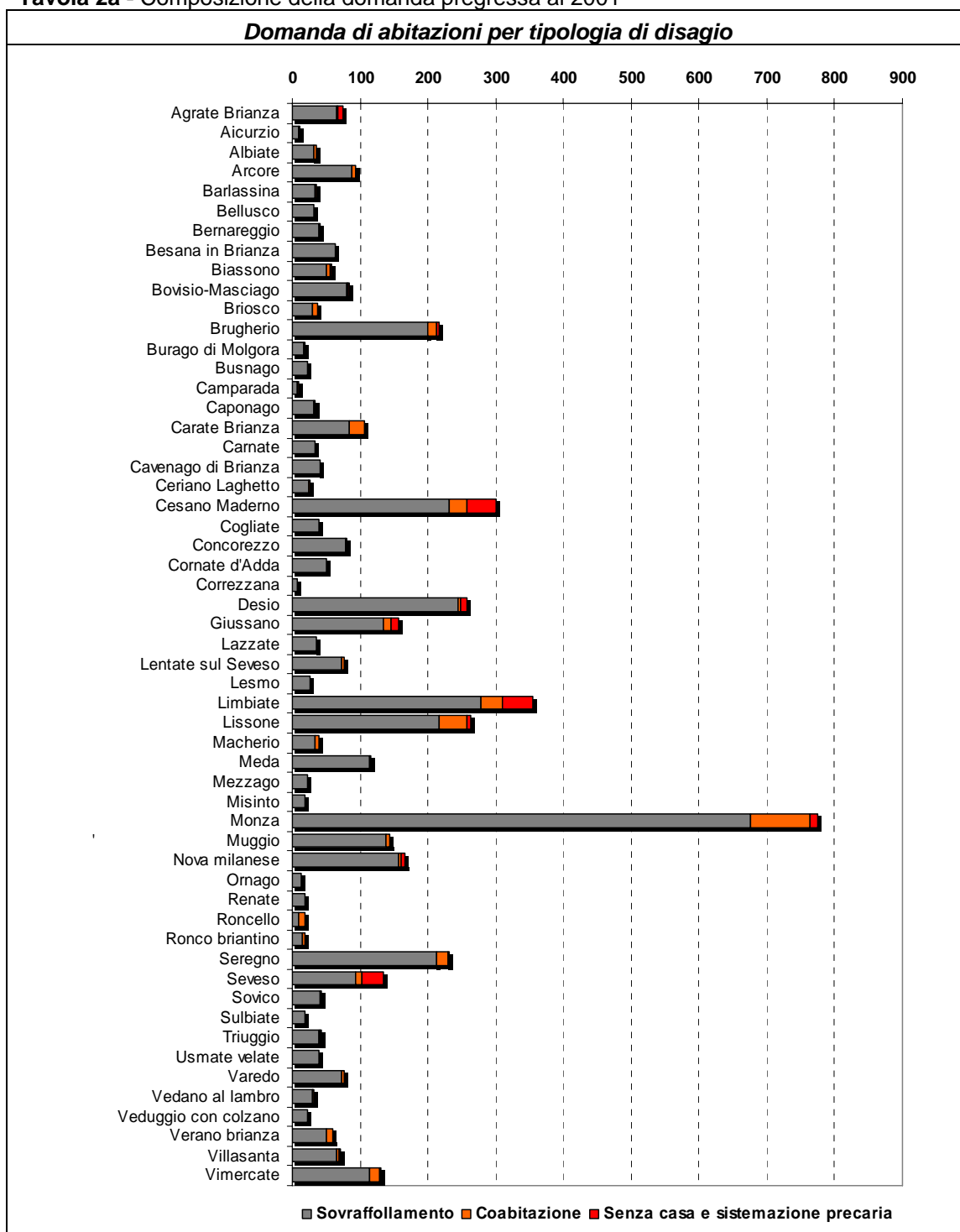

Fonte: elaborazioni e stime CRESME su fonti varie

Tavola 2b - Composizione della domanda pregressa al 2001

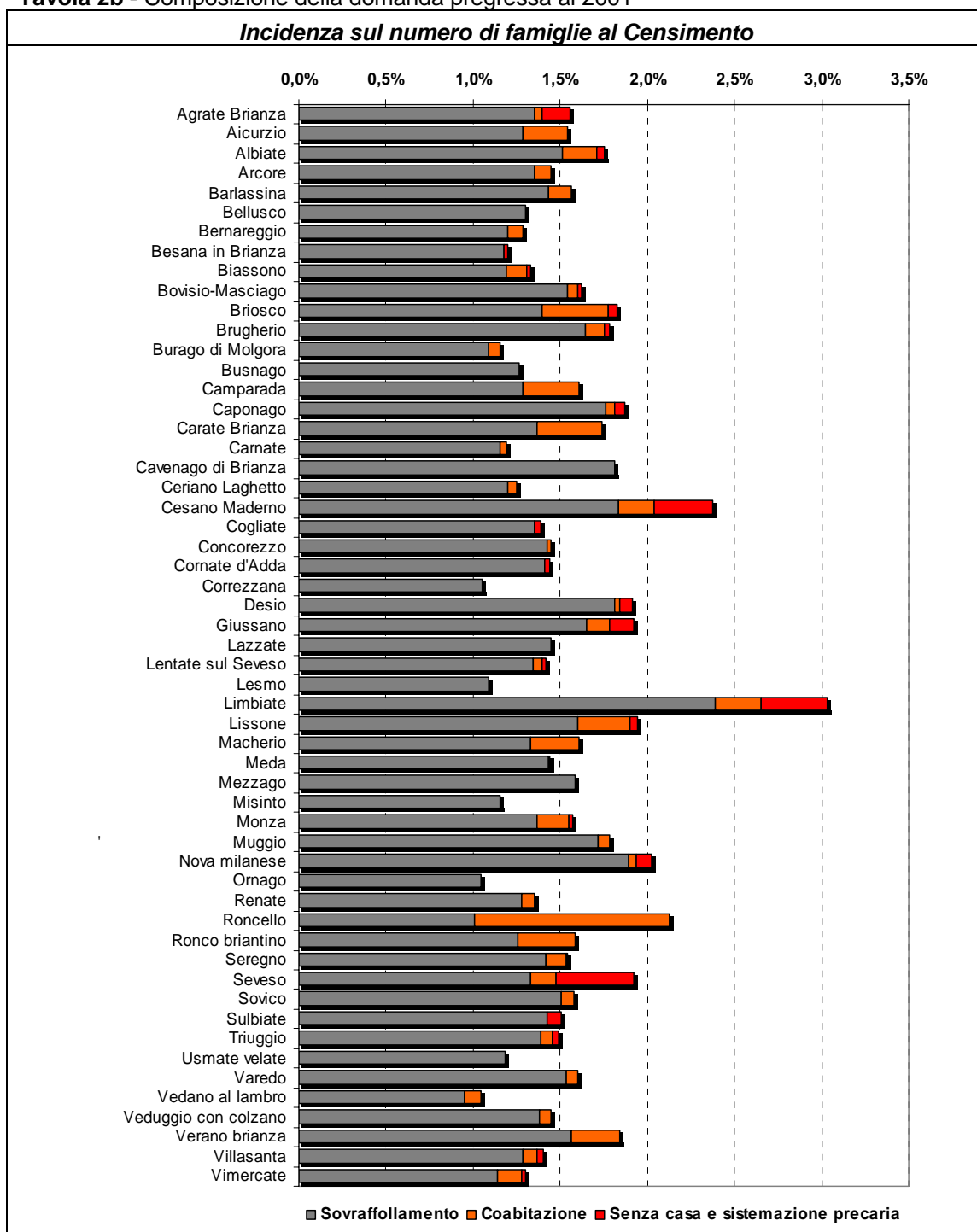

Fonte: elaborazioni e stime CRESME su fonti varie

La situazione rilevata alla data dell'ultimo censimento ha subito una significativa modificazione nel periodo successivo, per definire la quale è necessario valutare il bilancio tra la domanda e l'offerta abitativa nel periodo 2002-2006.

In linea generale il periodo post censuario è stato caratterizzato da una intensa attività edilizia, le 23.665 abitazioni ultimate, infatti, rappresentano un incremento dello stock residenziale (al netto di fenomeni di erosione e riproduzione residenziale) pari all'8%.

Tavola 3a - L'attività edilizia tra 2002 e 2006

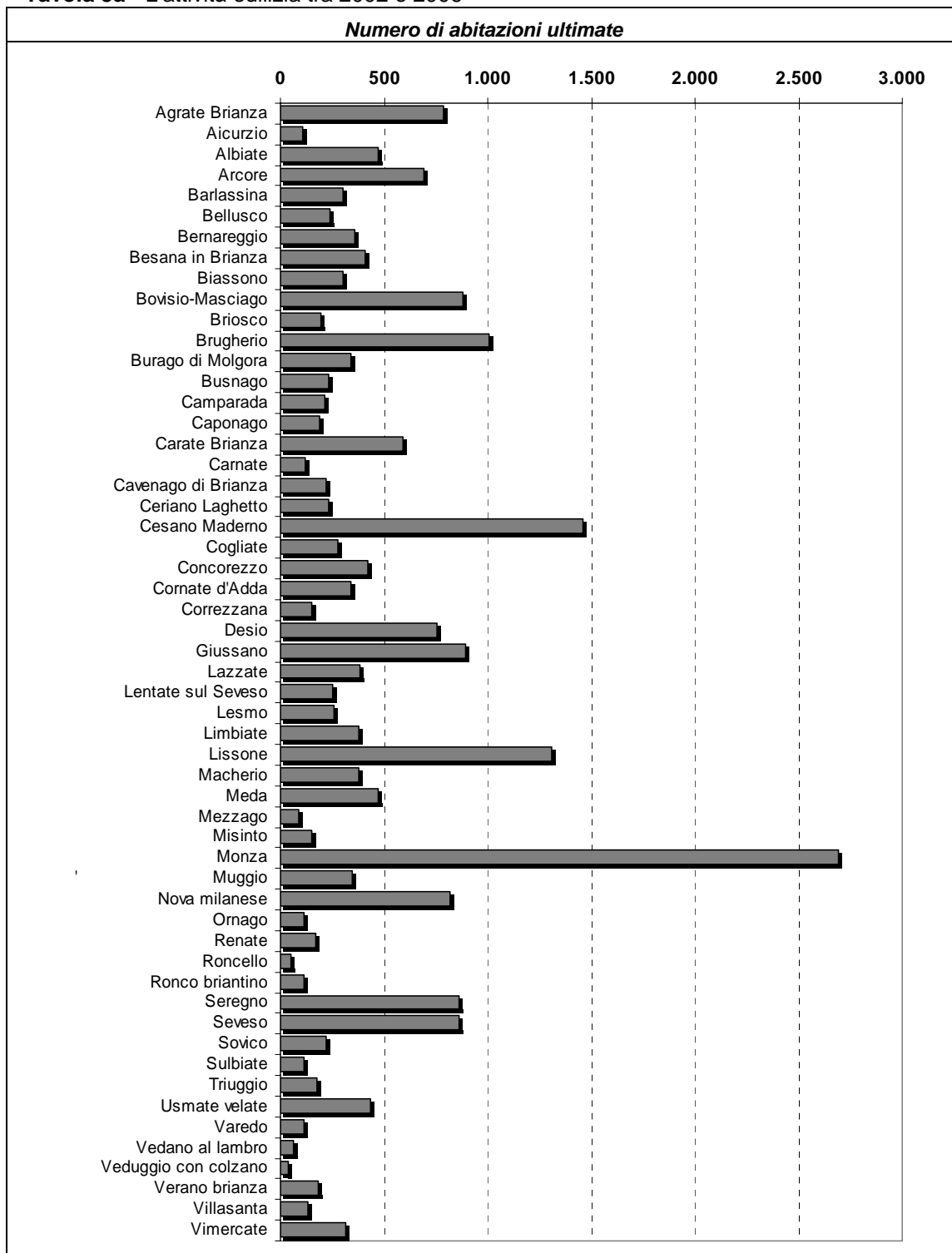

Fonte: elaborazioni e stime CRESME su fonti varie

Tavola 3b - L'attività edilizia tra 2002 e 2006

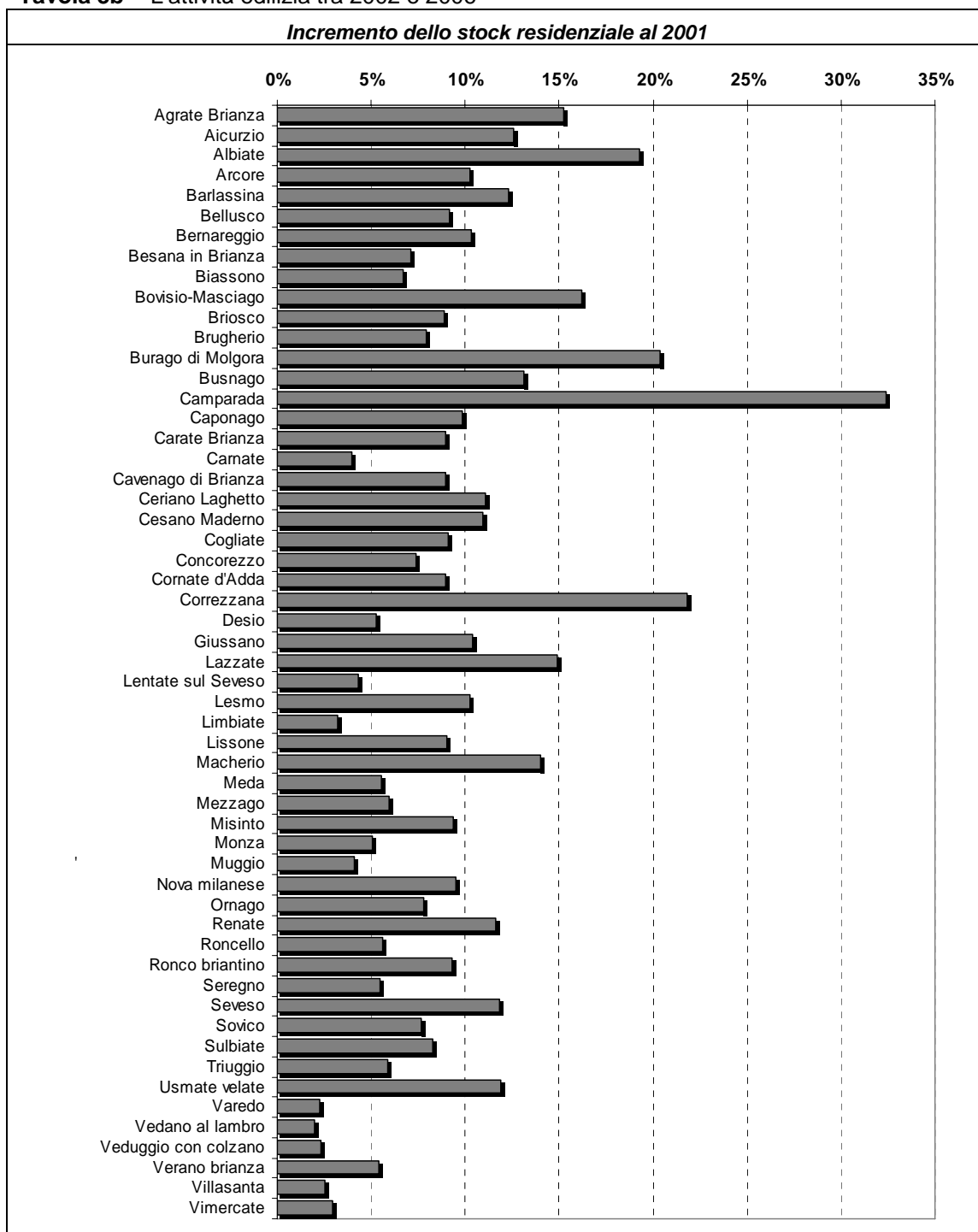

Fonte: elaborazioni e stime CRESME su fonti varie

L'analisi territoriale, però, evidenzia nette differenziazioni tra i diversi comuni, e se in termini quantitativi le 2.693 abitazioni ultimate nel comune di Abbiategrasso rappresentano la quota più consistente, pari ad oltre l'11% della produzione complessiva, valutando l'attività edilizia in relazione alla consistenza dello stock abitativo, si evidenzia il comune di Camarada, con un incremento dello stock residenziale del 32%, oltre ai comuni di Correzzana, Burago di Molgora e Albiate, con un valore di circa il 20%.

Per definire l'evoluzione della condizione abitativa nell'intervallo post censuario, però, la dinamica dell'offerta va messa in relazione a quella della domanda, quindi, alla dinamica delle famiglie.

Tavola 4a - L'equilibrio domanda-offerta tra 2002 e 2006

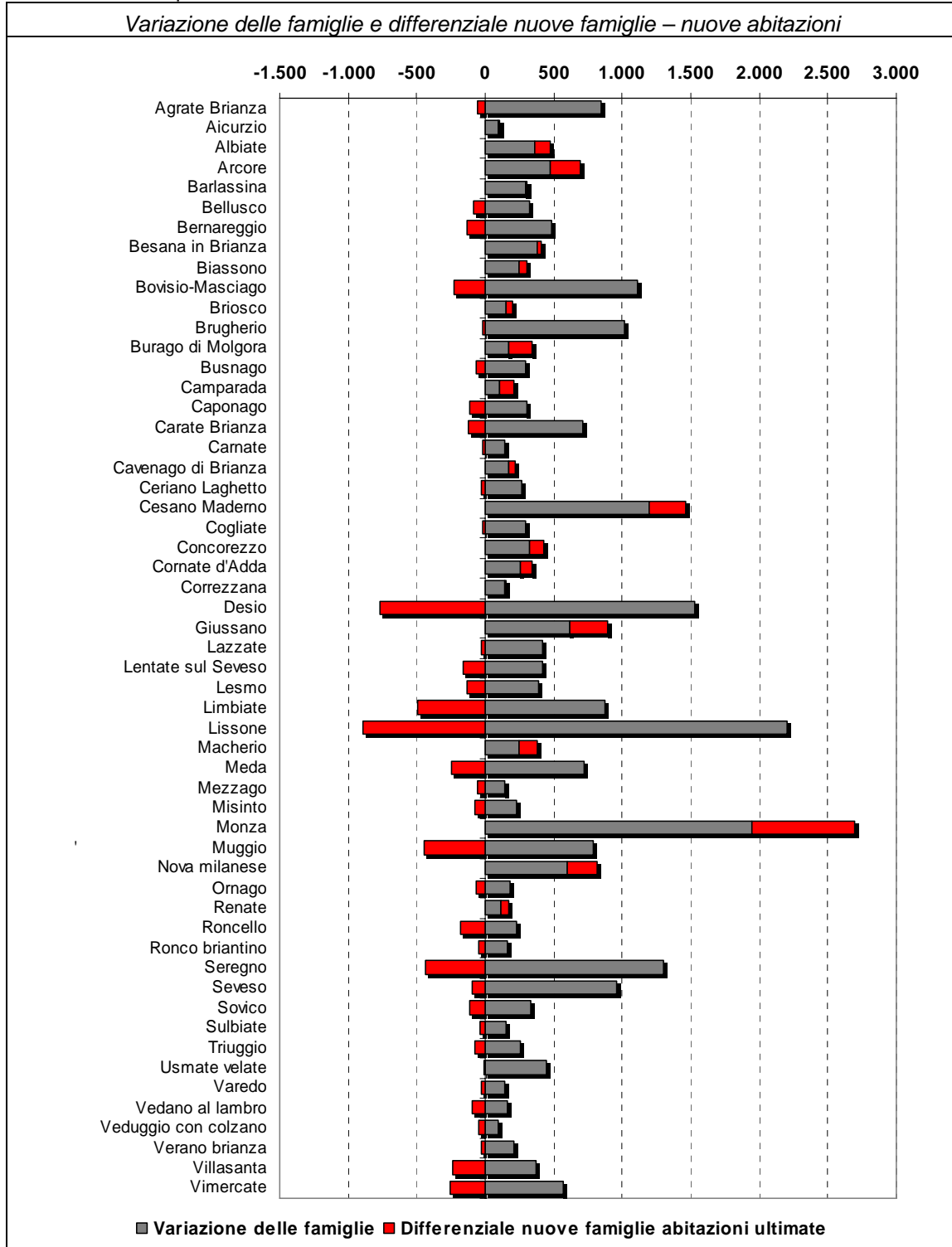

Fonte: elaborazioni e stime CRESME su fonti varie

Tavola 4b - L'equilibrio domanda-offerta tra 2002 e 2006

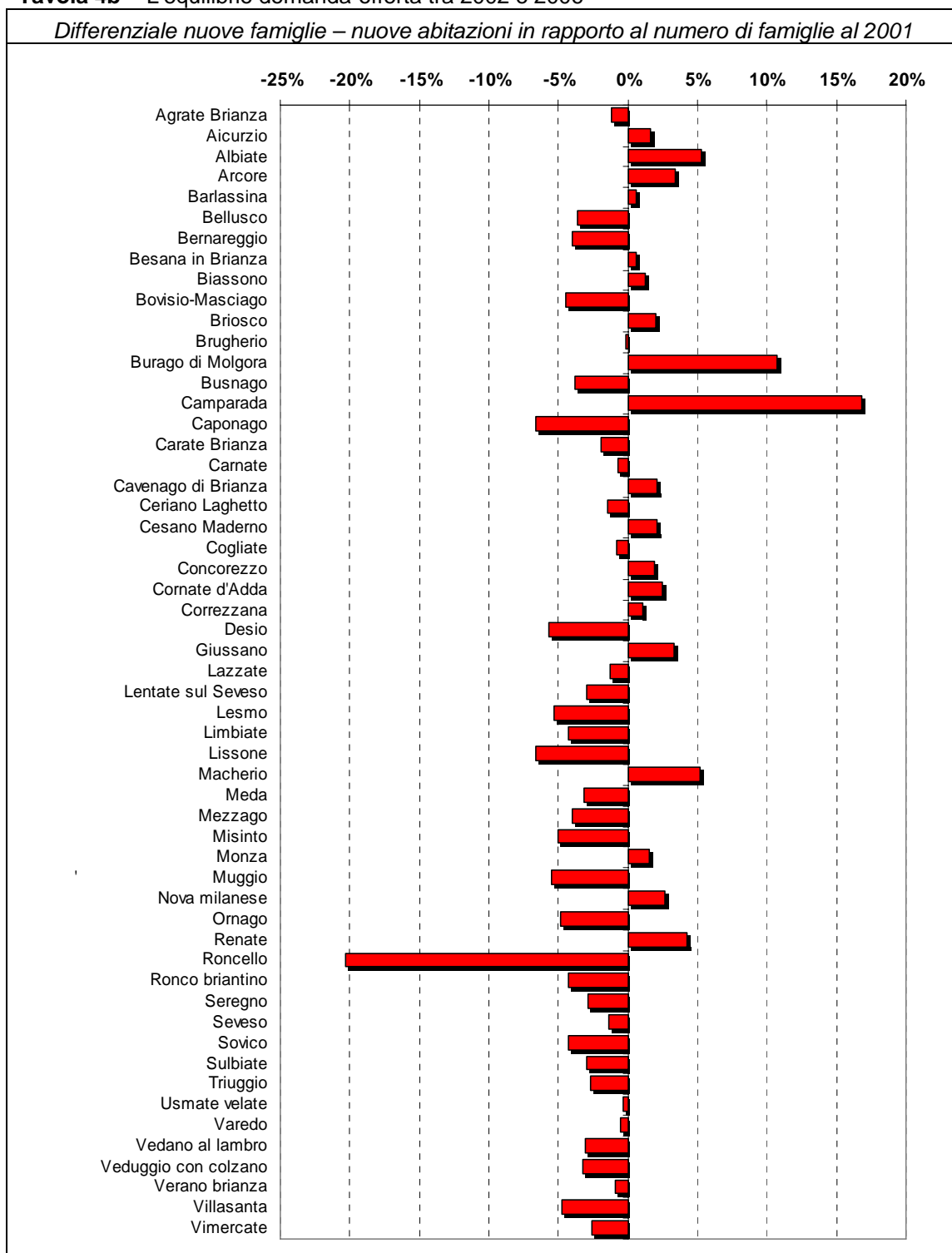

Fonte: elaborazioni e stime CRESME su fonti varie

Dal Censimento ad oggi, infatti, anche l'incremento delle famiglie è stato assai consistente e nettamente superiore al numero di abitazioni ultimate, 26.969 nuove famiglie contro 23.665 nuove abitazioni, determinando uno squilibrio tra domanda e offerta in molti comuni.

Il differenziale più consistente ha interessato i comuni di Roncello, dove il deficit di offerta ha toccato il 20%, mentre in altri comuni, tra cui Camparada, Burago di Molgora ed Albairate, la produzione di nuove abitazioni è risultata superiore all'andamento della domanda primaria.

Tavola 5a - L'entità della domanda pregressa al 2006

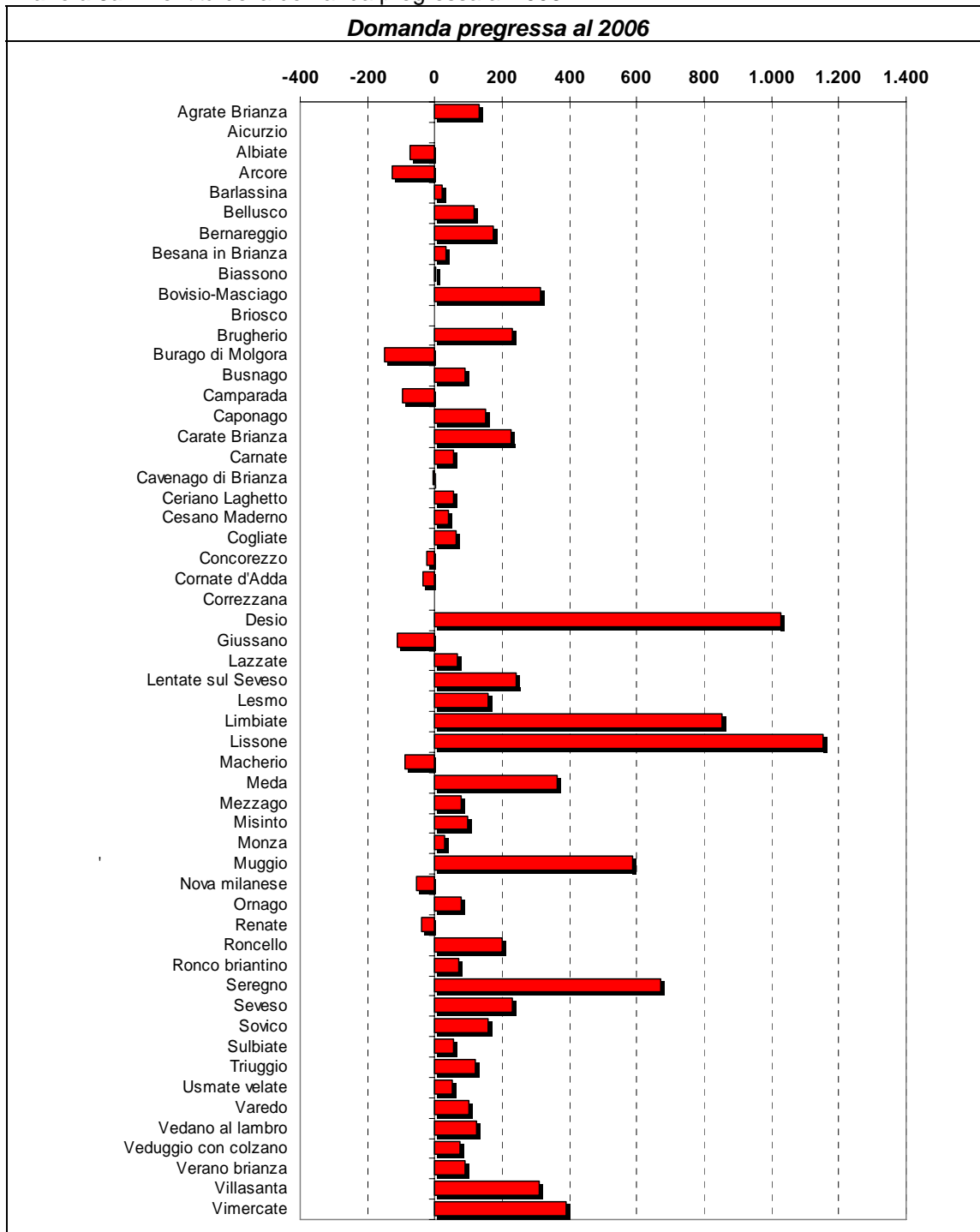

Fonte: elaborazioni e stime CRESME su fonti varie

Nei comuni in cui si è registrato un deficit di offerta, tra il 2002 ed il 2006 la situazione del disagio abitativo segna un netto peggioramento. In soli cinque anni la domanda da disagio è quasi raddoppiata, interessando sia i comuni in cui il problema era già presente, sia quelli in cui era meno evidente. Il rapporto tra domanda pregressa e famiglie, infatti, passa dall'1,7% al 2,6%, con un netto peggioramento del comune di Roncello, dove tocca il 18%.

Tavola 5b - L'entità della domanda pregressa al 2006

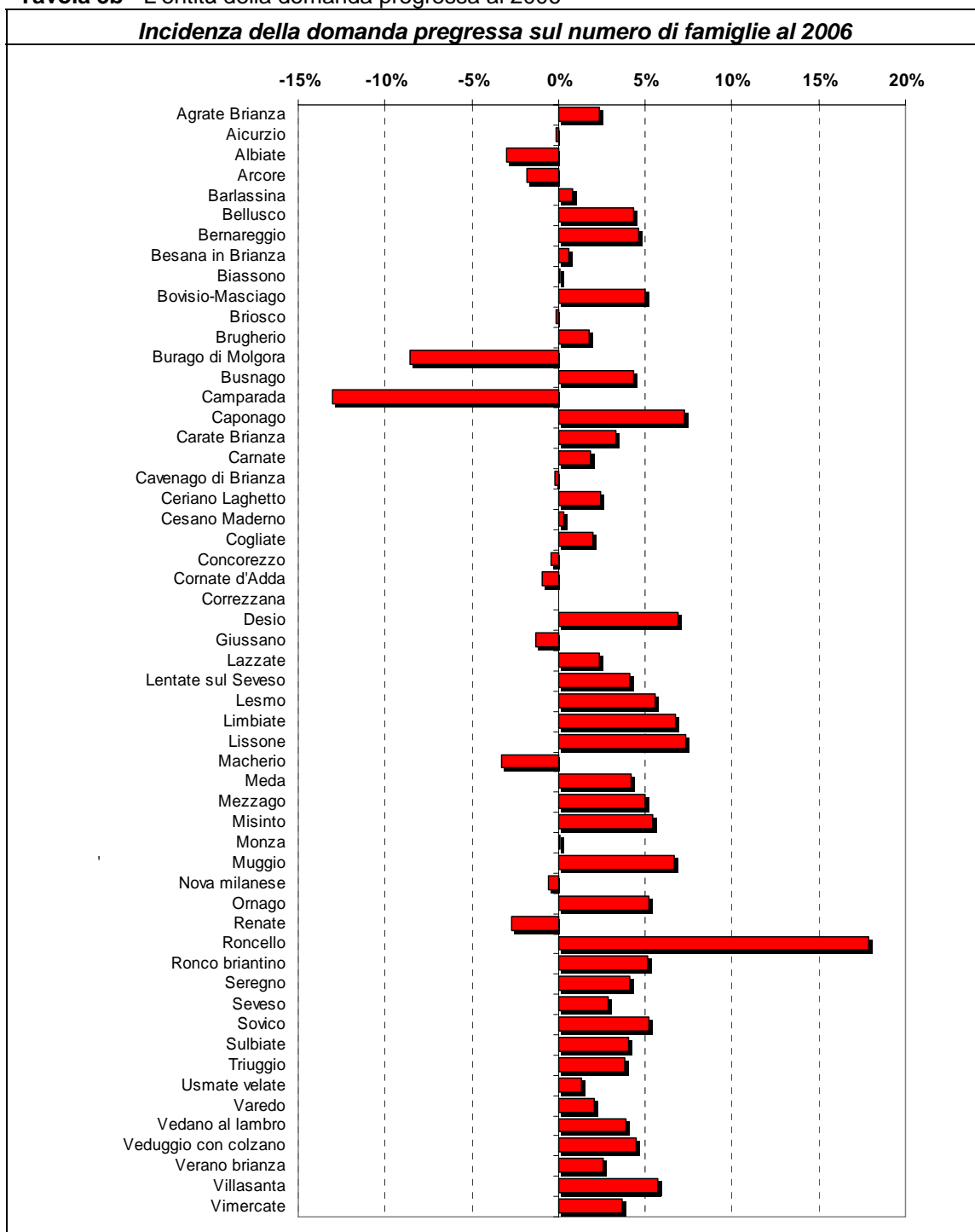

Fonte: elaborazioni e stime CRESME su fonti varie

La domanda pregressa al 2006 costituisce il dato di base dello scenario previsionale, cui si aggiunge la domanda insorgente generata dall'evoluzione degli scenari demografici. Con riferimento al totale dei comuni partecipanti al Tavolo Interistituzionale Brianza, le simulazioni effettuate consentono di definire una variazione di popolazione nel decennio 2007-2016 di poco superiore ai 48.000 abitanti, pari ad un incremento rispetto al 2006 di circa il 6%.

Tavola 6a - Lo scenario previsionale della popolazione tra 2007 e 2016

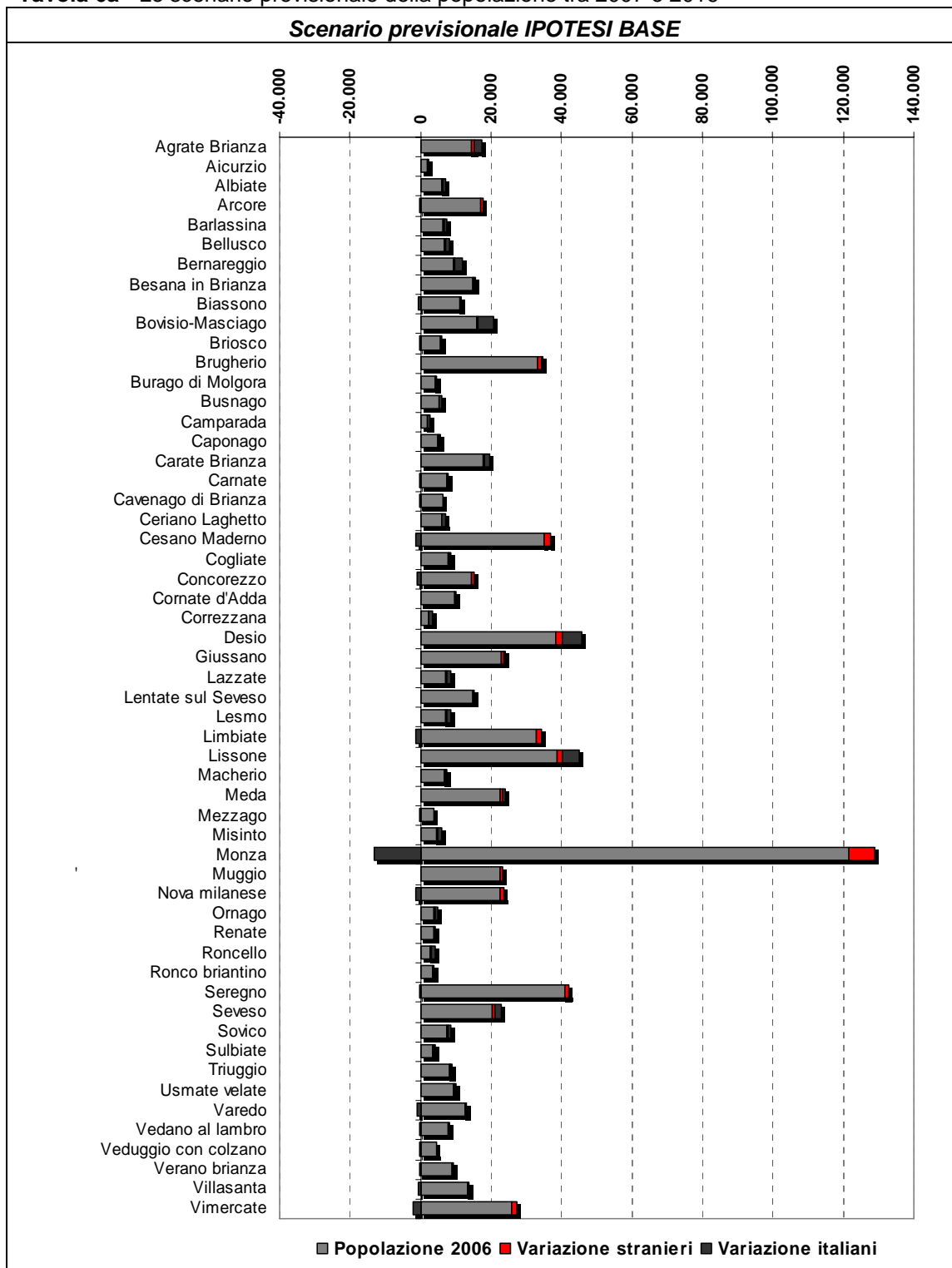

Fonte: elaborazioni e stime CRESME su fonti varie

Tavola 6b - Lo scenario previsionale della popolazione tra 2007 e 2016

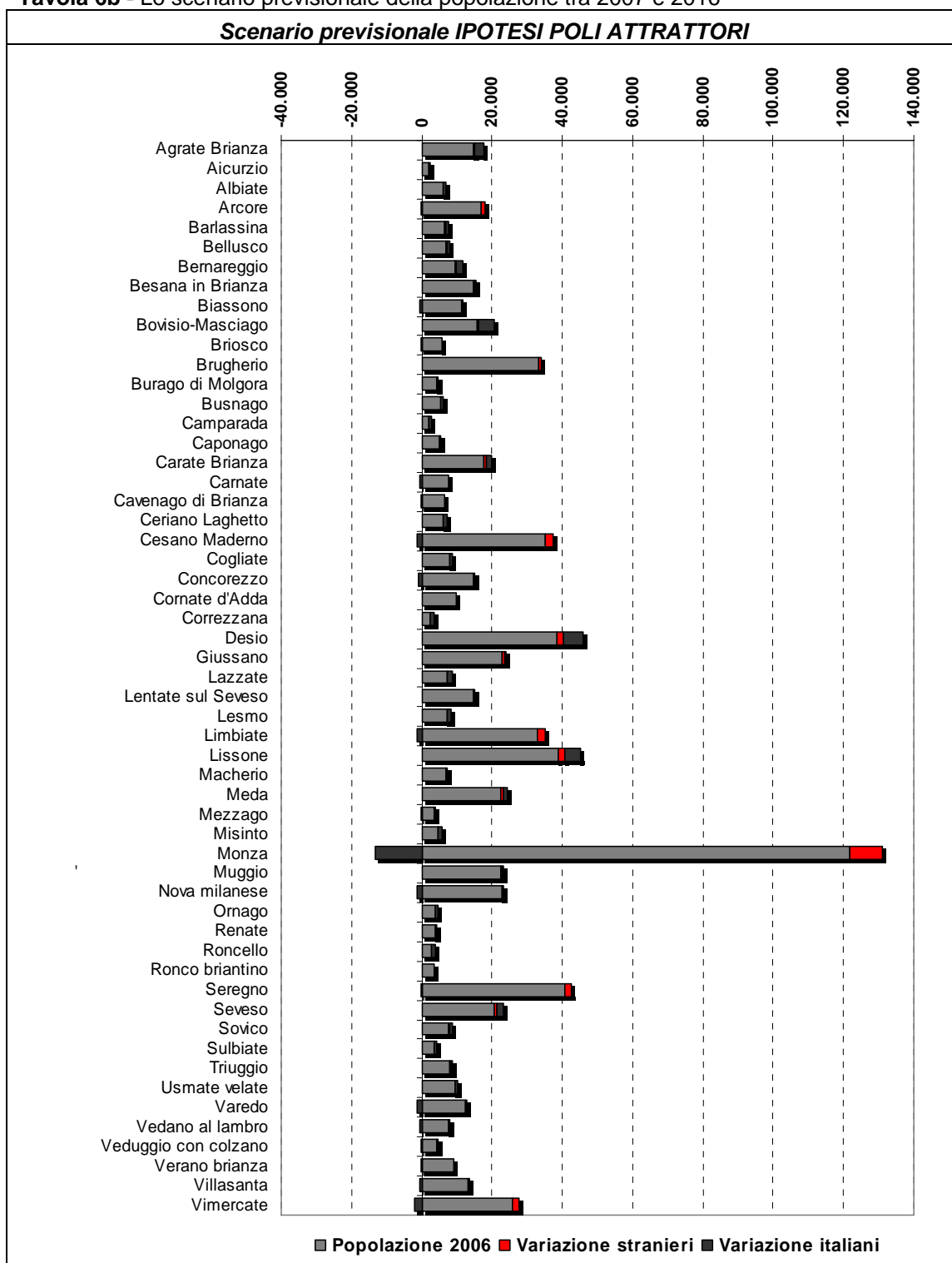

Fonte: elaborazioni e stime CRESME su fonti varie

La variazione di popolazione è assai più contenuta rispetto ad altre aree omogenee ma anche in questo caso il dato evidenzia forti differenziazioni territoriali. Secondo i risultati del modello di

stima i principali poli di crescita demografica saranno Lissone e Bovisio Masciago, nei quali la crescita demografica oscillerà, rispettivamente, intorno ai 6.100/6.400 abitanti per il primo ed ai 4.700/5.000 per il secondo.

Tavola 7 - Incremento italiani e stranieri 2007-2016 su popolazione totale al 2006

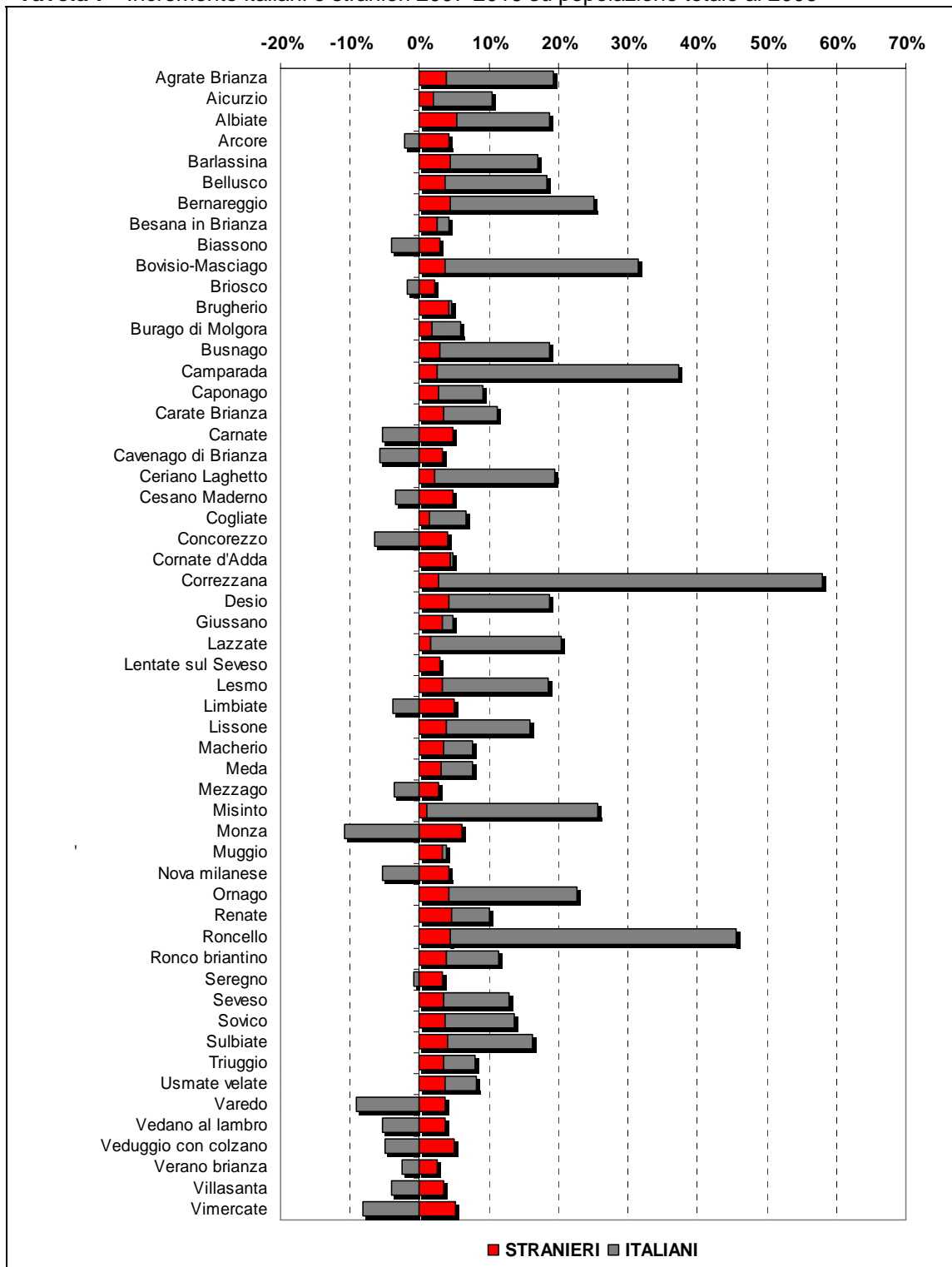

Fonte: elaborazioni e stime CRESME su fonti varie

Valutando la crescita di popolazione in funzione dell'attuale consistenza demografica, tra i comuni con più evidenti dinamiche espansive, oltre a Roncello e Camparada, per i quali si prevede un incremento pari a circa il 40%, emerge il comune di Correzzana, per il quale la variazione di popolazione prevista giunge quasi al 60%.

Dinamiche in calo si prevedono in molti altri comuni, tra cui Varedo (-6%) Vimercate (-3%). In questi comuni, come negli altri comuni in cui si prevede un calo demografico, gli scenari indicano un progressivo processo sostituzione di popolazione, con un afflusso di popolazione straniera che costituirà il fattore chiave degli scenari demografici.

Tavola 8 - Incidenza popolazione straniera sul totale della popolazione

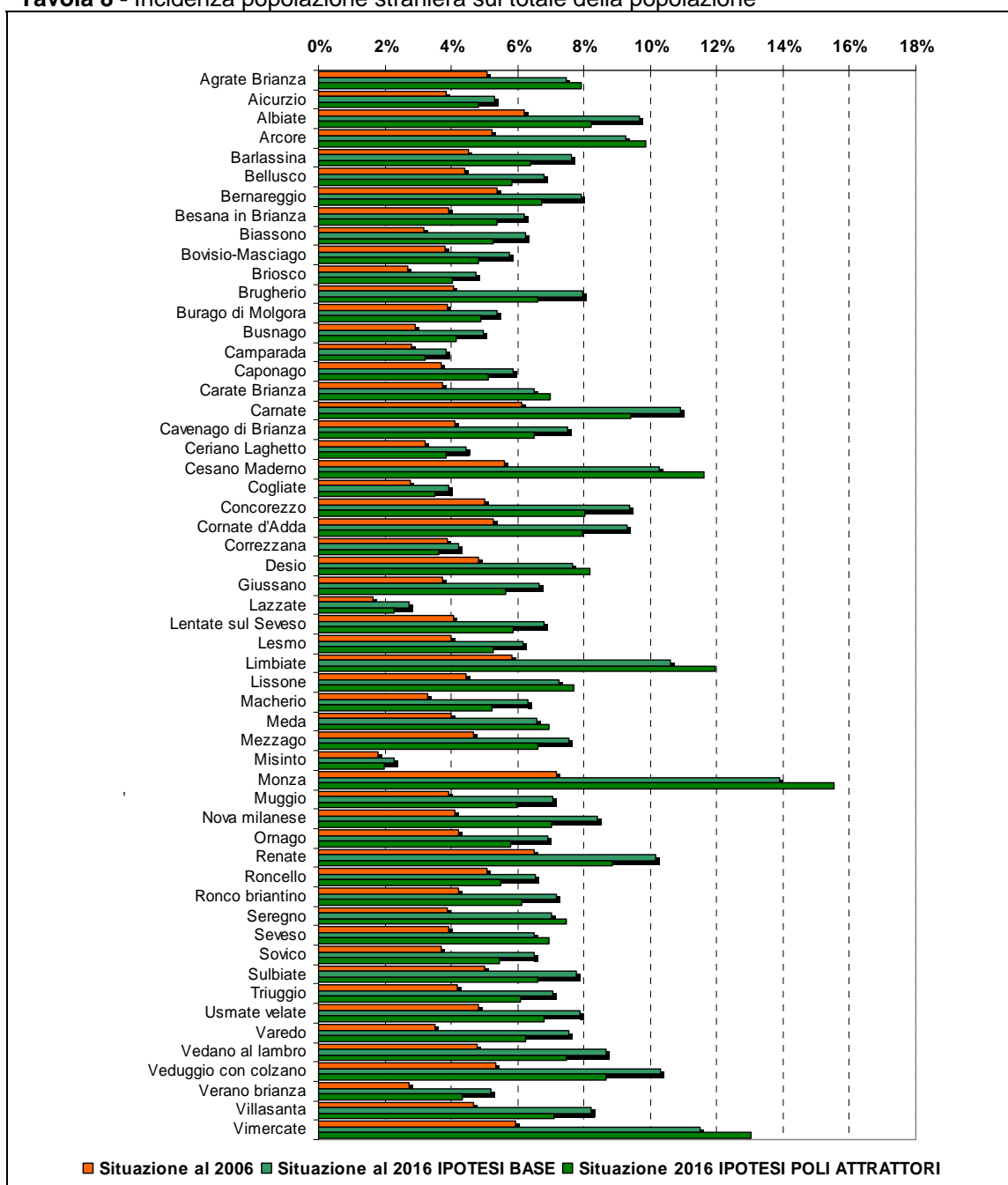

Fonte: elaborazioni e stime CRESME su fonti varie

È interessante notare che nei comuni a più elevato incremento demografico, Correzzana, Roncello e Camparada, la componente straniera gioca un ruolo assai marginale, il principale motore della crescita, infatti, è costituito dai movimenti interni di popolazione.

In confronto con le altre aree territoriali la Brianza non sembra molto attrattiva per i flussi migratori con l'estero. Al 2016, infatti, la componente straniera rappresenterà solo l'8% della popolazione complessiva toccando il 14/16%% nel comune di Monza e il 12/13% a Vimercate.

Tavola 9 - La dinamica delle famiglie

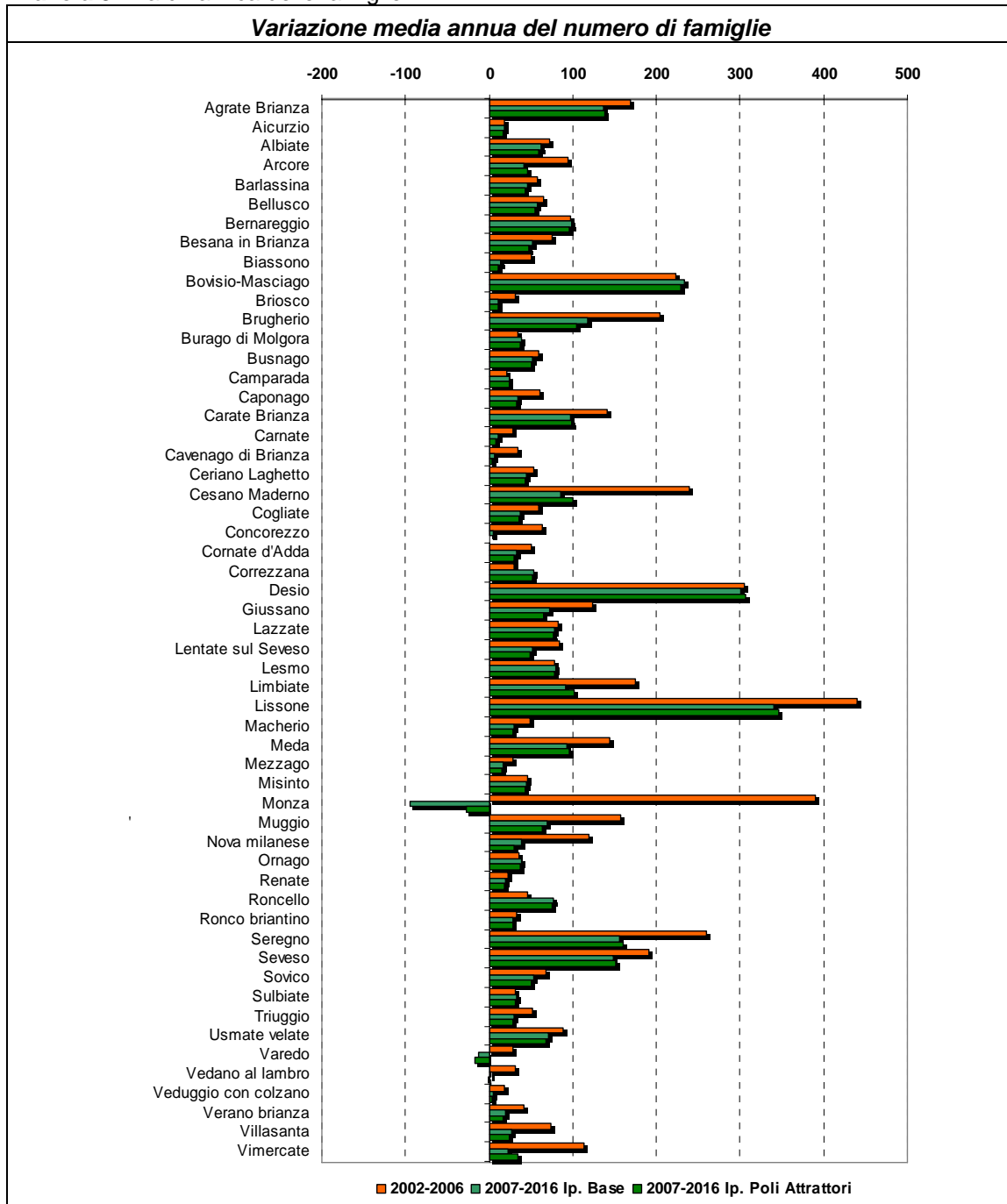

Fonte: elaborazioni e stime CRESME su fonti varie

In base alle ipotesi evolutive sugli scenari demografici ed all'evoluzione della struttura per età della popolazione, è possibile definire la dinamica delle nuove famiglie e la domanda abitativa insorgente nei diversi comuni.

In linea generale la variazione media annua del numero di famiglie prevista nel prossimo decennio 2007-2016 segnerà una sensibile contrazione rispetto alle dinamiche dell'ultimo quinquennio, evidenziando una variazione sull'aggregato dei comuni pari al 1% contro il 1,8% del periodo 2002-2006.

Tavola 10a - La domanda abitativa nelle due ipotesi di scenario

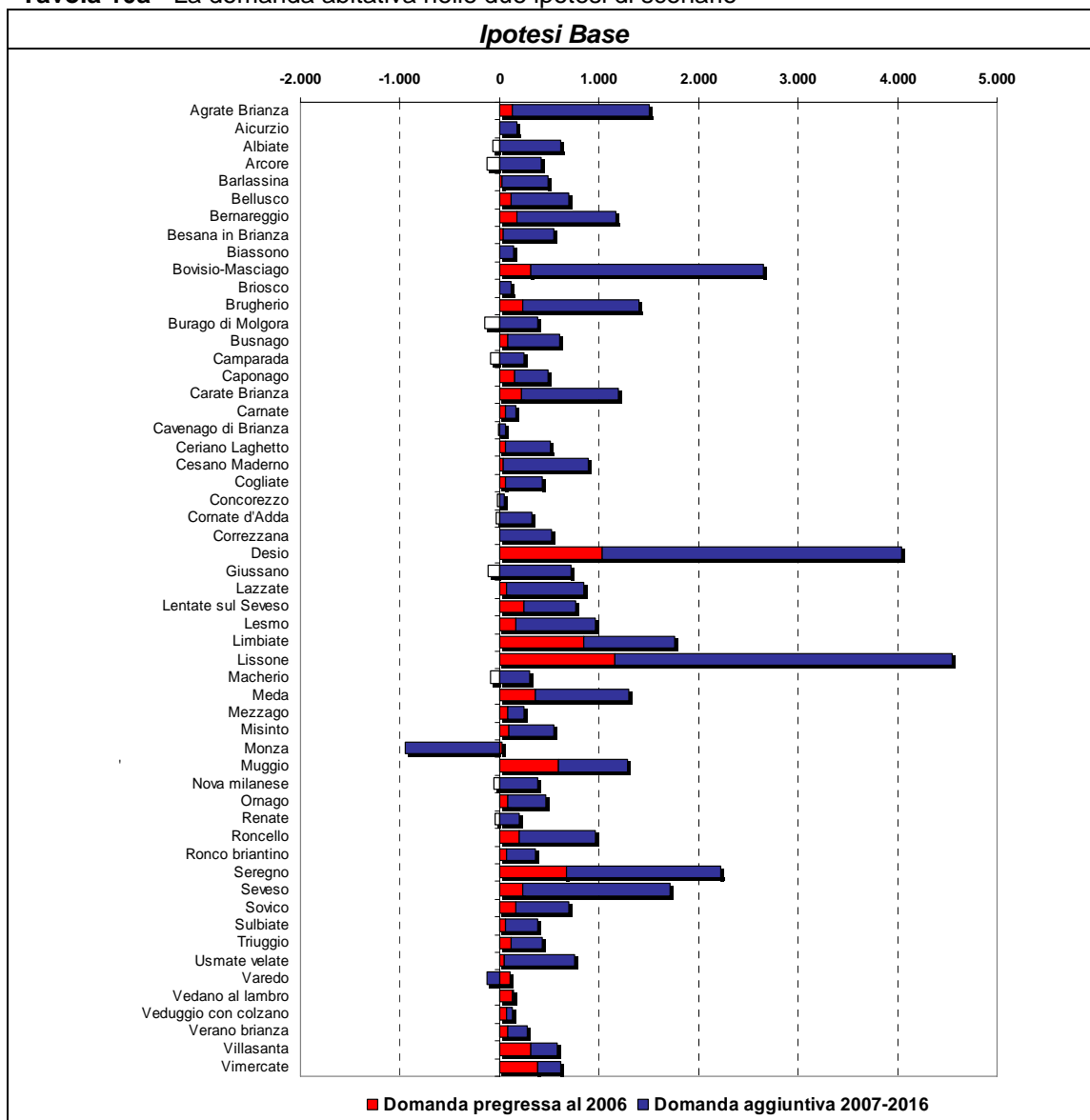

Fonte: elaborazioni e stime CRESME su fonti varie

Valutando complessivamente domanda progressa e domanda aggiuntiva l'esercizio previsionale definisce uno scenario decennale che assegna oltre il 30% della domanda complessiva ai comuni di Lissone (4.500/4.600 abitazioni), Desio (4.000/4.100 abitazioni), Bovisio-Masciago (circa 2.600 abitazioni) e Seregno (circa 2.300 abitazioni).

Tavola 10b - La domanda abitativa nelle due ipotesi di scenario

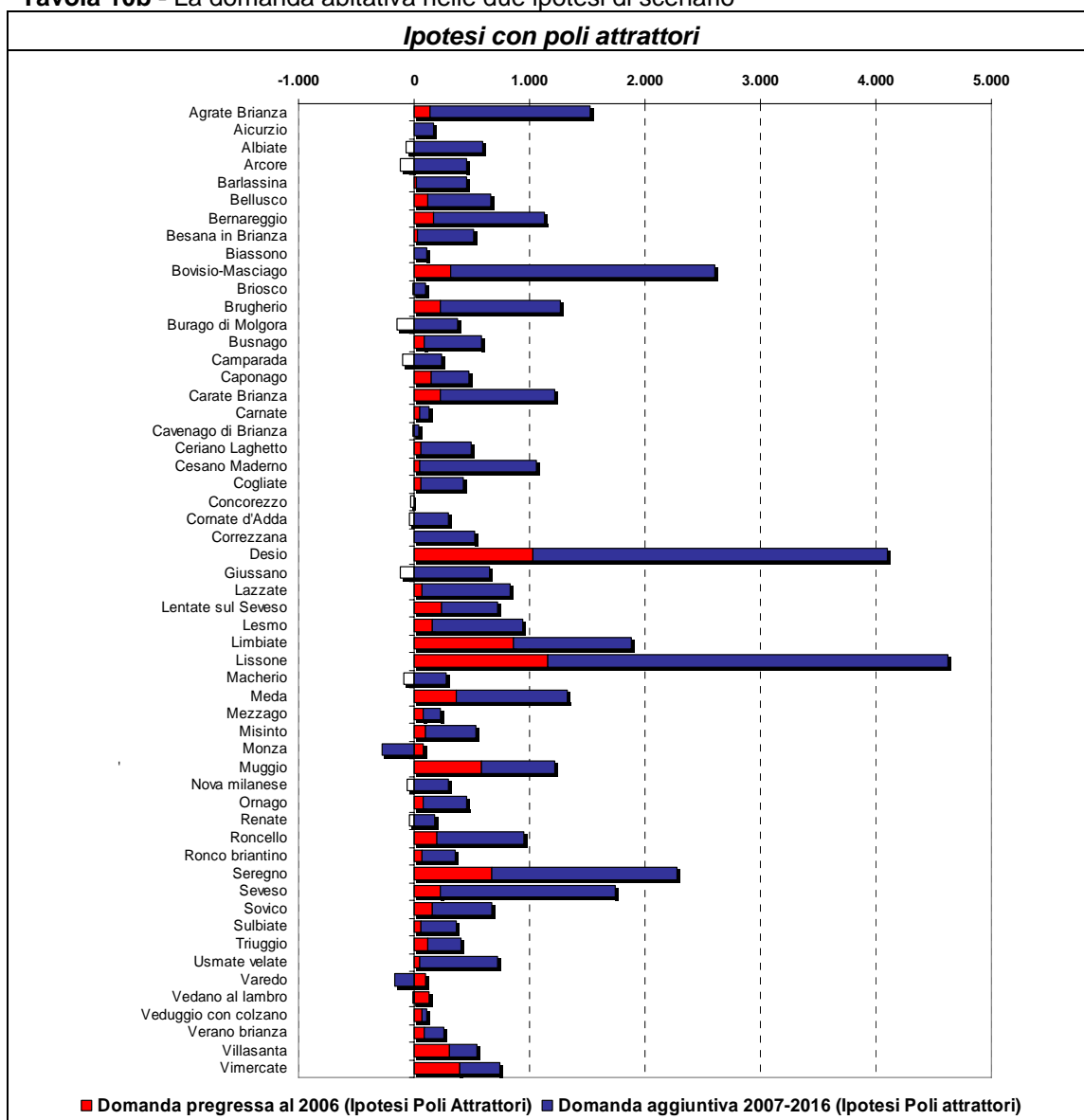

Fonte: elaborazioni e stime CRESME su fonti varie

Anche in questo caso, però, la dimensione della domanda va valutata sia rispetto alla consistenza dello stock residenziale, che rappresenta la dimensione fisica di riferimento, sia rispetto alla capacità produttiva dell'ultimo quinquennio.

Valutando la domanda complessiva in relazione allo stock residenziale, infatti, emerge con forza il dato relativo al comune di Roncello in cui l'incremento previsto supera il 100% dello stock esistente al 2006. Tra i valori più elevati anche Correzzana e Bovisio Masciago, con un incremento previsto oscillante tra il 40% ed il 60%.

Tavola 11a - La domanda abitativa in rapporto allo Stock ed all'attività edilizia

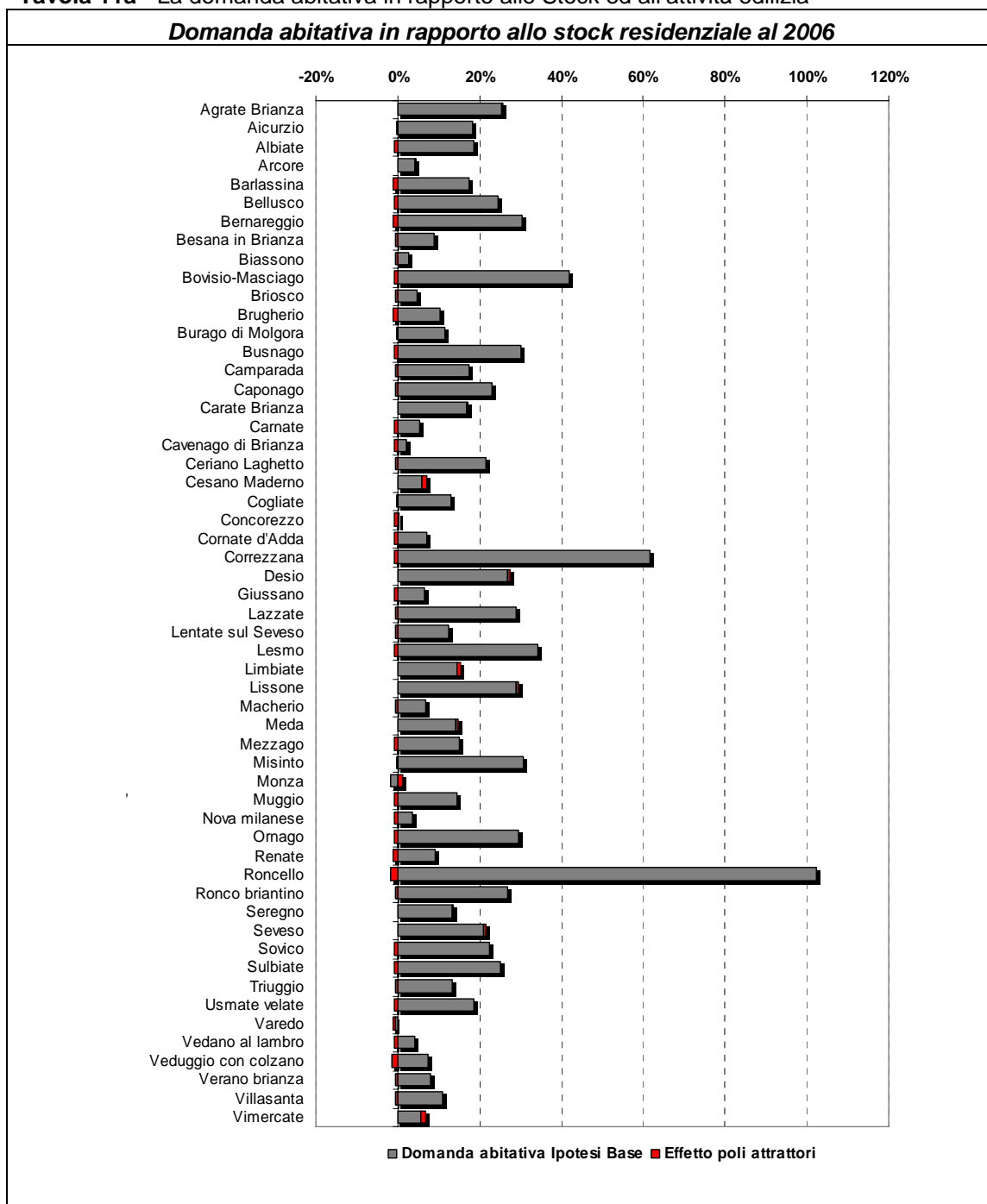

Fonte: elaborazioni e stime CRESME su fonti varie

Per altro verso, valutando la domanda in relazione al livello produttivo dell'ultimo quinquennio, con riferimento all'intera area si disegna uno scenario di mercato caratterizzato da una conferma delle dinamiche attuali, con un livello produttivo medio che passa dalle 4.700 abitazioni all'anno dell'ultimo quinquennio alle 4.200 dello scenario previsionale. Le differenziazioni territoriali, però, saranno notevoli, e se in gran parte dei comuni lo scenario di mercato registrerà dinamiche espansive, nel comune di Monza, ma anche a Varedo e Concorezzo, si prevede una netta frenata.

Tavola 11b - La domanda abitativa in rapporto allo Stock ed all'attività edilizia

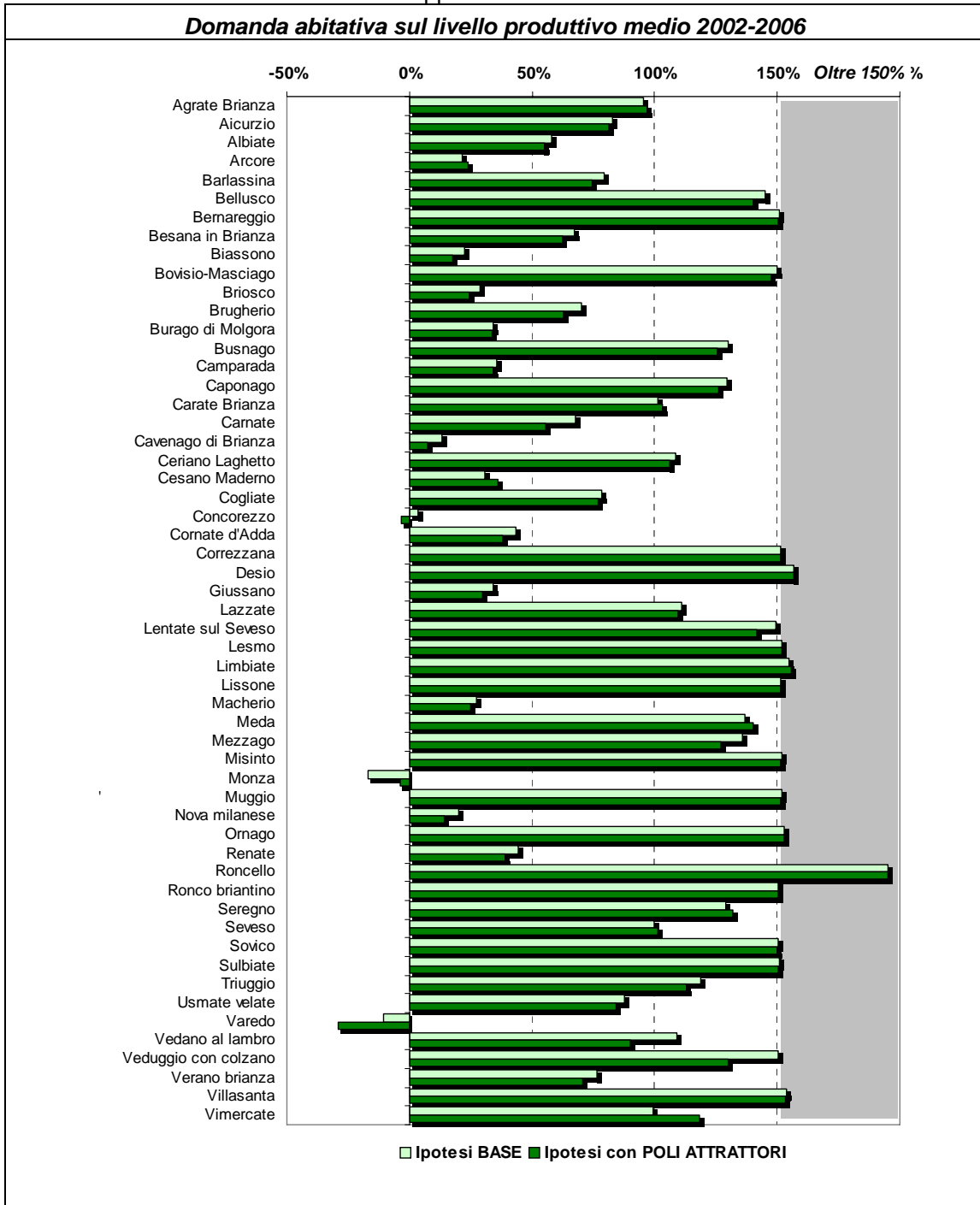

Fonte: elaborazioni e stime CRESME su fonti varie

ALLEGATO

**SCHEDE DI SINTESI
DOMANDA ABITATIVA**

TAVOLO BRIANZA

Scheda 1.a. LO SCENARIO DEMOGRAFICO (ipotesi BASE)

Popolazione residente

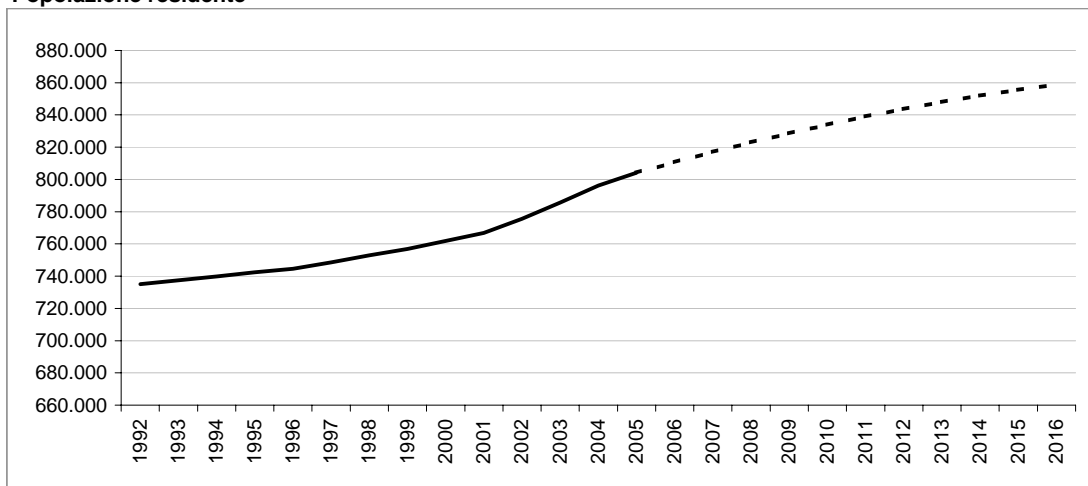

Bilancio demografico

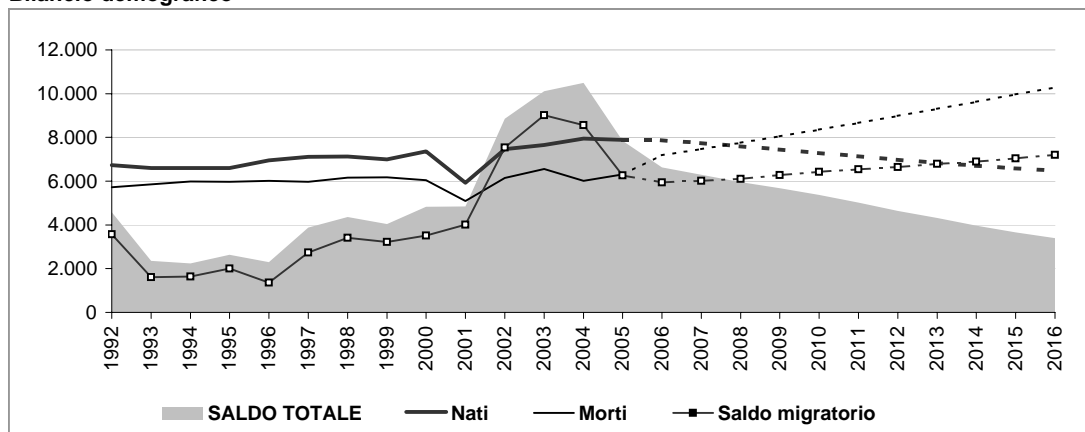

Popolazione per età e provenienza

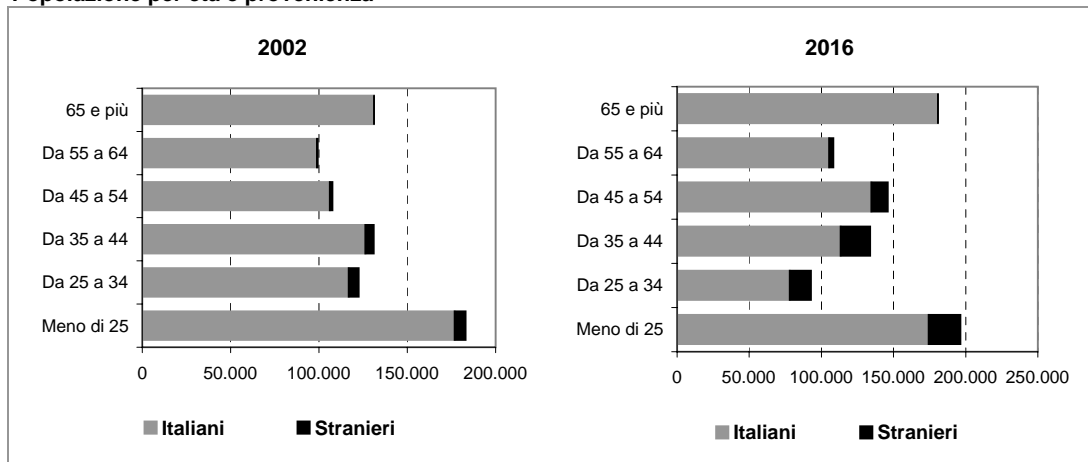

TAVOLO BRIANZA

Scheda 1.b. LO SCENARIO DEMOGRAFICO (ipotesi POLI ATTRATTORI)

Popolazione residente

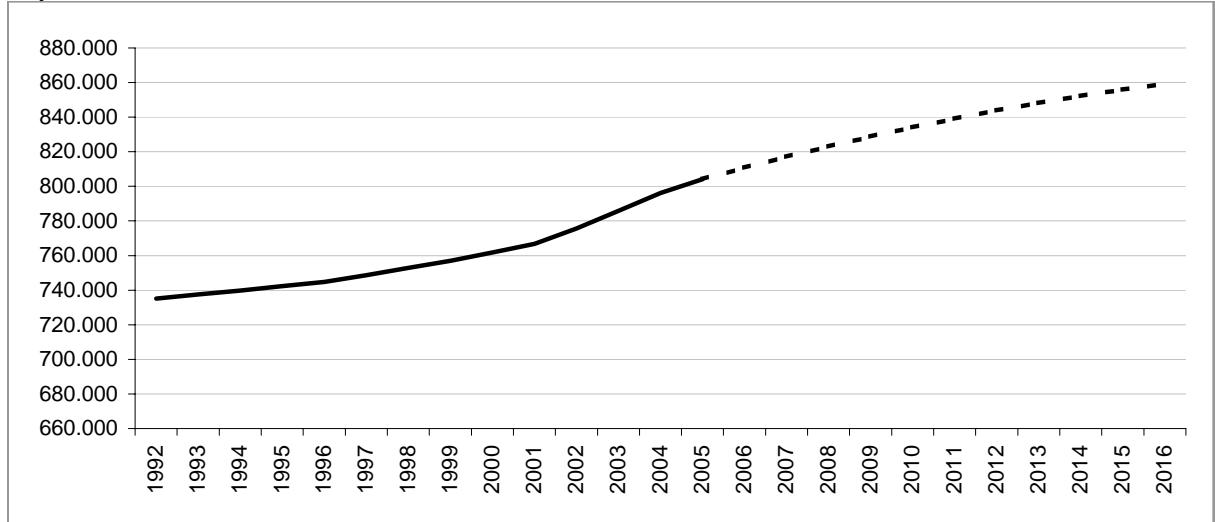

Bilancio demografico

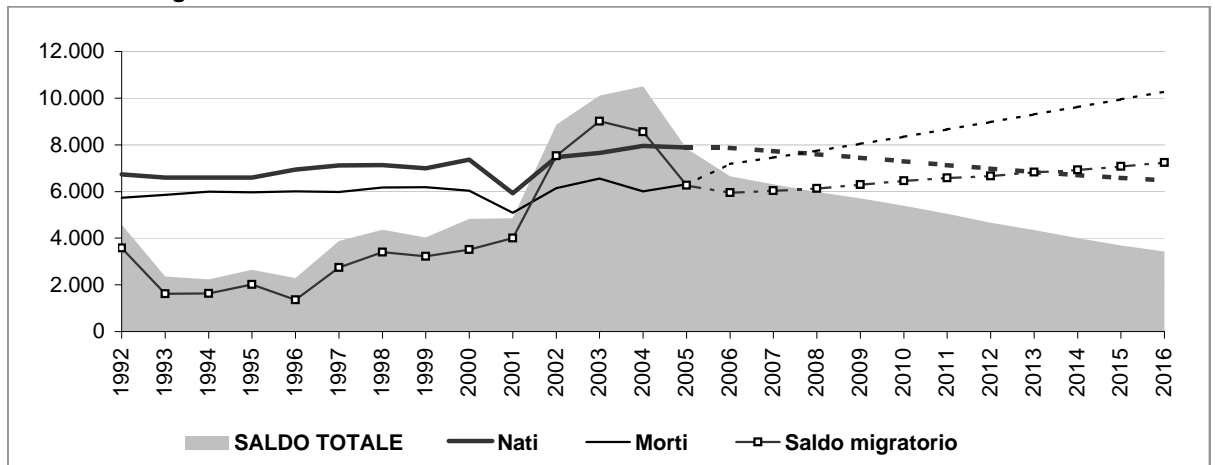

Popolazione per età e provenienza

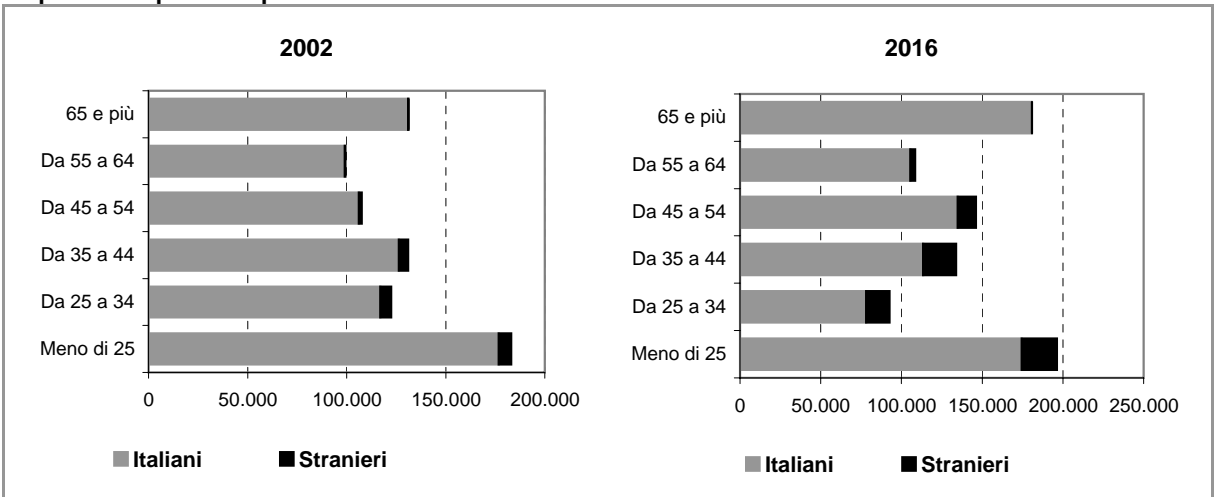

TAVOLO BRIANZA

Scheda 2.a. FAMIGLIE E DOMANDA PRIMARIA (ipotesi BASE)

Famiglie residenti

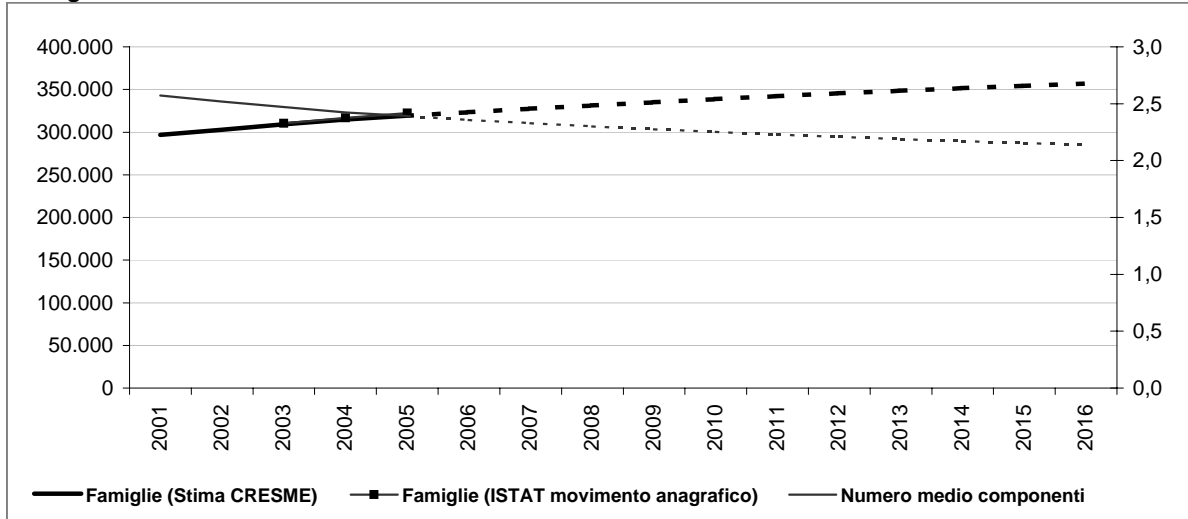

Dati storici e di scenario

	2001 Censimento	2001	2006	2011	2016
Popolazione residente	766.631	766.767	810.703	839.002	858.964
Maschi	373.517	373.591	397.199	411.681	421.846
Femmine	393.114	393.176	413.503	427.321	437.119
> 25 anni	24%	23%	23%	23%	23%
25 - 34	16%	14%	12%	12%	11%
35 - 54	30%	32%	33%	33%	33%
55 - 64	13%	12%	12%	12%	13%
65 e più	16%	19%	20%	20%	21%
di cui di stranieri	16.881	38.955	55.351	72.143	
Incid. sul popolazione totale	2%	5%	7%	8%	
Famiglie	296.554	296.646	323.524	342.351	356.892
Variazione		92	26.878	18.827	14.541
Variazione media annua			5.376	3.765	2.908
Numero medio componenti	2,6	2,6	2,4	2,2	2,1

Famiglie per età della persona di riferimento

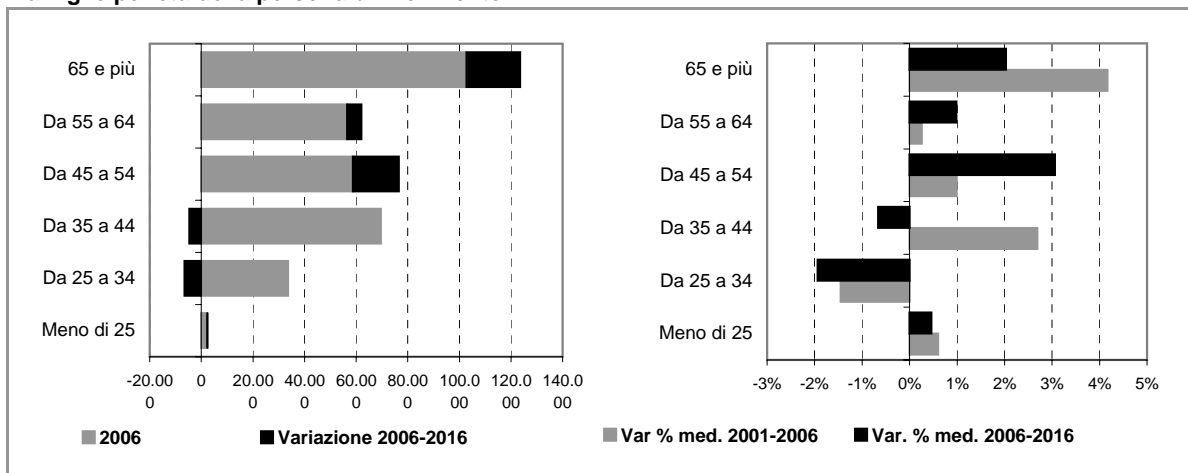

TAVOLO BRIANZA

Scheda 2.b. FAMIGLIE E DOMANDA PRIMARIA (ipotesi POLI ATTRATTORI)

Famiglie residenti

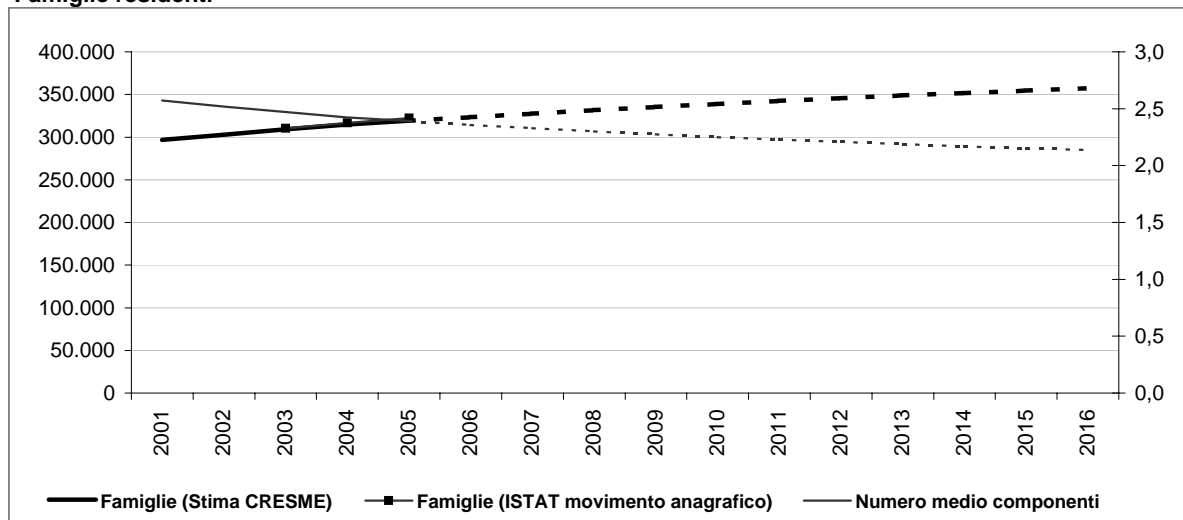

Dati storici e di scenario

	2001 Censimento	2001	2006	2011	2016
Popolazione residente	766.631	766.767	810.725	839.161	859.303
Maschi	373.517	373.591	397.209	411.752	421.995
Femmine	393.114	393.176	413.516	427.409	437.308
> 25 anni	24%	23%	23%	23%	23%
25 - 34	16%	14%	12%	12%	11%
35 - 54	30%	32%	33%	33%	33%
55 - 64	13%	12%	12%	12%	13%
65 e più	16%	19%	20%	20%	21%
di cui di stranieri	16.881		38.978	55.511	72.482
Incid. sul popolazione totale	2%		5%	7%	8%
Famiglie	296.554	296.646	323.538	342.449	357.094
Variazione		92	26.893	18.911	14.645
Variazione media annua			5.379	3.782	2.929
Numero medio componenti	2,6	2,6	2,4	2,2	2,1

Famiglie per età della persona di riferimento

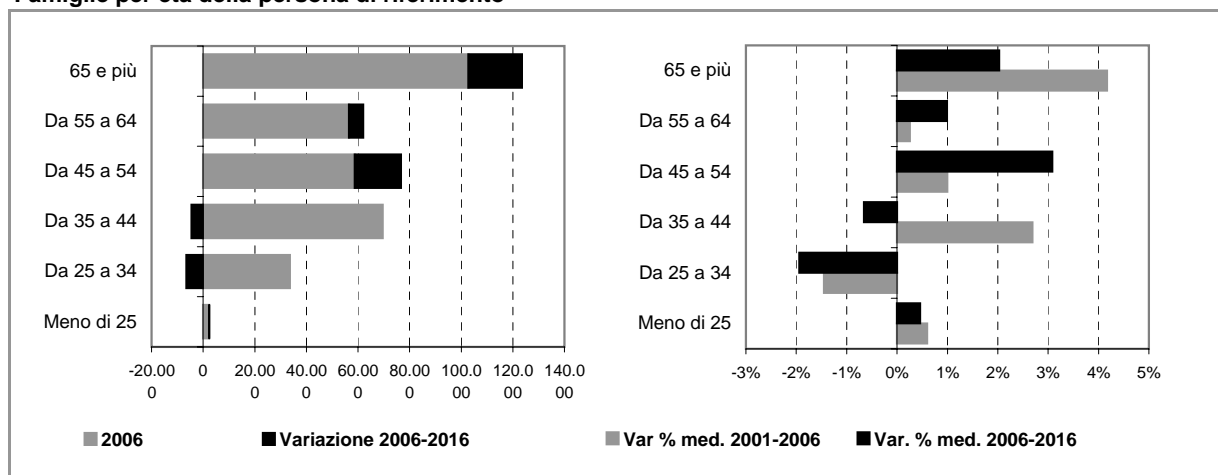

TAVOLO BRIANZA

Scheda 4. STOCK EDILIZIO E OFFERTA RESIDENZIALE

LO STOCK EDILIZIO RESIDENZIALE AL 2001

Abitazioni per tipo di occupazione e titolo di godimento

Occupate da persone residenti	295.449
<i>In proprietà</i>	229.516
<i>In affitto</i>	47.010
<i>Altro titolo</i>	18.923
Occupate solo da persone non residenti	2.251
Non occupate	16.738
Totale	314.438

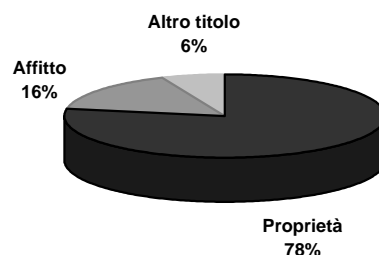

Abitazioni occupate in proprietà per figura giuridica del proprietario

	Proprietà	Affitto	Altro titolo	Totale
Persona fisica	173.973	26.758	12.739	213.470
Impresa o società	615	3.856	803	5.274
Soggetti pubblici, agevolati e convenzionati	840	7.786	391	9.017
<i>Cooperativa edilizia</i>	585	819	53	1.457
<i>Stato, Regione, Provincia, Comune</i>	98	3.705	277	4.080
<i>Ente previdenziale</i>	25	239	9	273
<i>IACP o Azienda per il Territorio</i>	132	3.023	52	3.207
Altro	260	794	590	1.644
Totale (*)	229.516	47.010	18.923	295.449

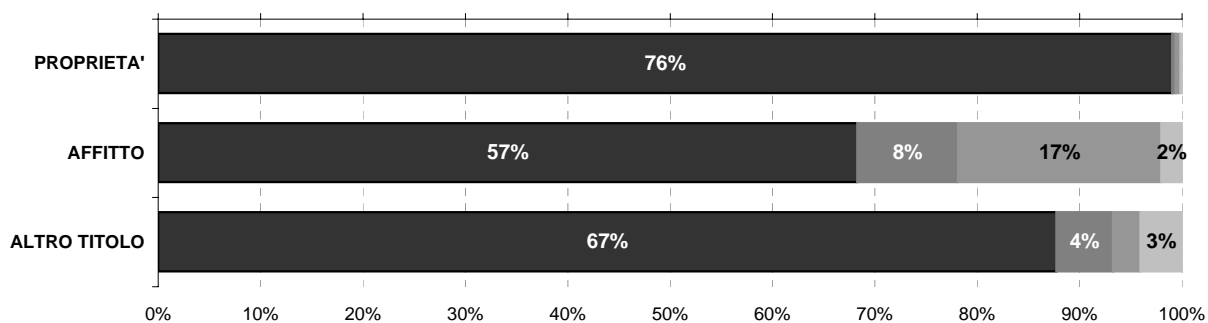

■ Persona fisica ■ Impresa o società ■ Soggetti pubblici, agevolati e convenzionati ■ Altro

L'ATTIVITA' EDILIZIA RESIDENZIALE

Abitazioni ultimate tra il 2002 ed il 2006

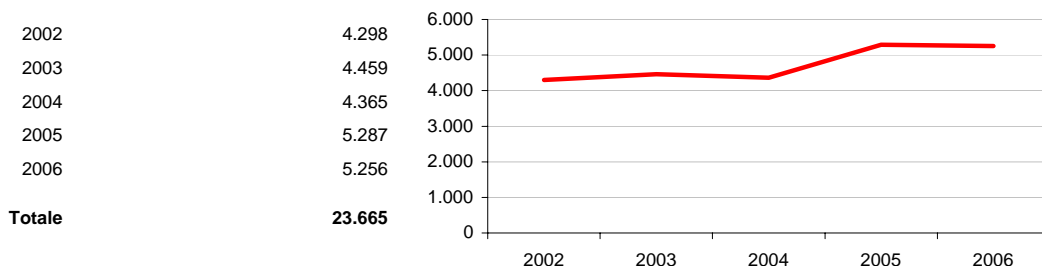

I dati disaggregati non sono disponibili per tutti i comuni, il totale è riferito a tutti i comuni del Tavolo

Comune di AGRATE BRIANZA

Scheda 1.a. LO SCENARIO DEMOGRAFICO (ipotesi BASE)

Popolazione residente

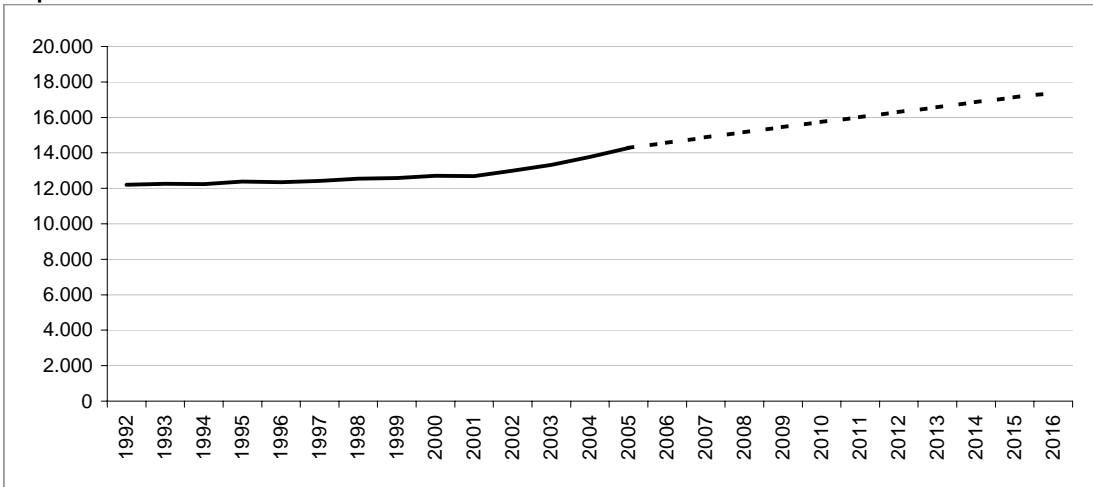

Bilancio demografico

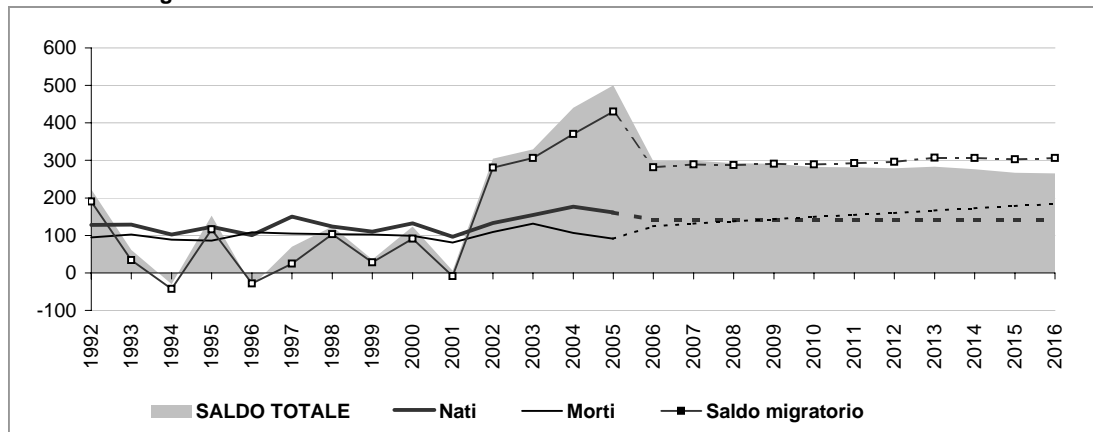

Popolazione per età e provenienza

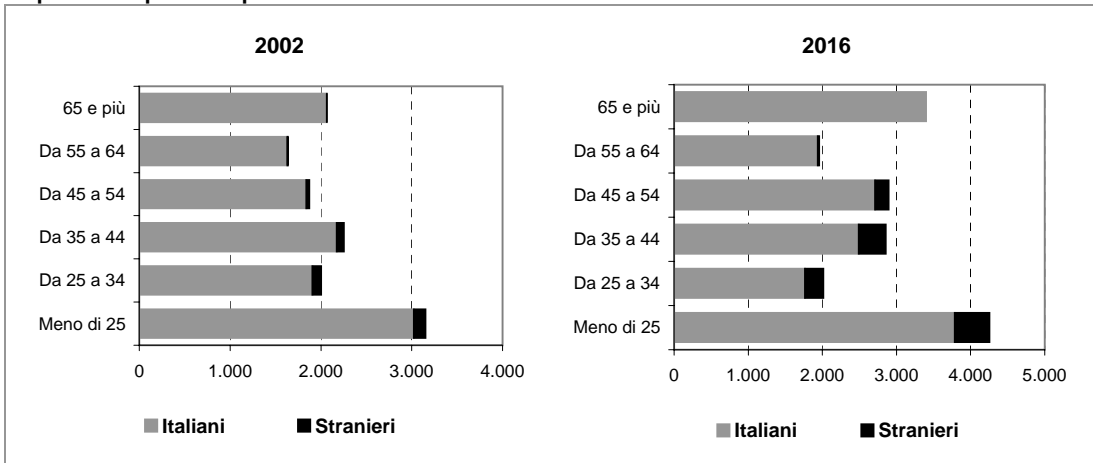

Comune di AGRATE BRIANZA

Scheda 1.b. LO SCENARIO DEMOGRAFICO (ipotesi POLI ATTRATTORI)

Popolazione residente

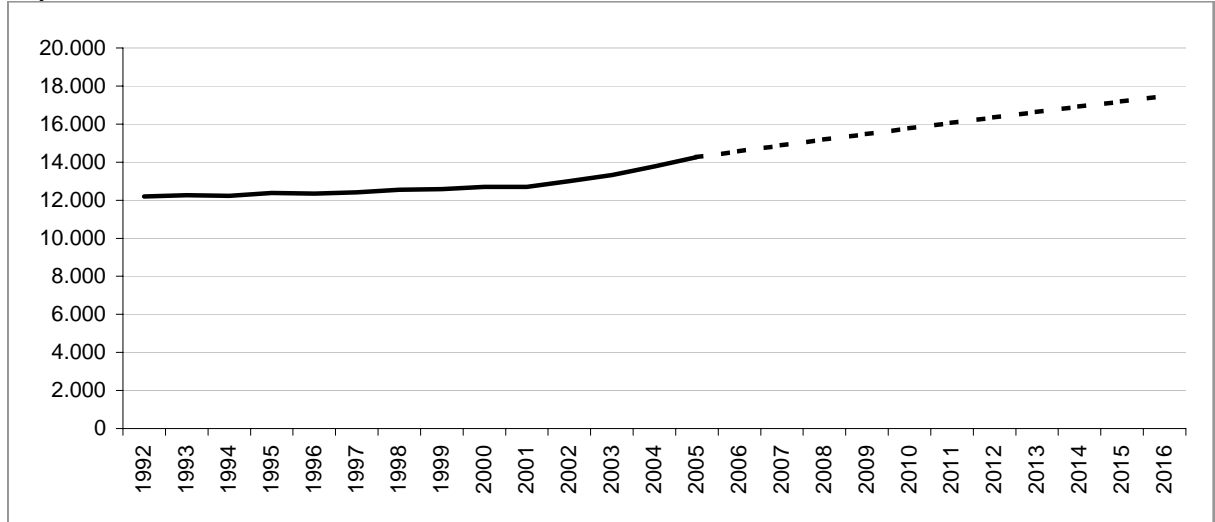

Bilancio demografico

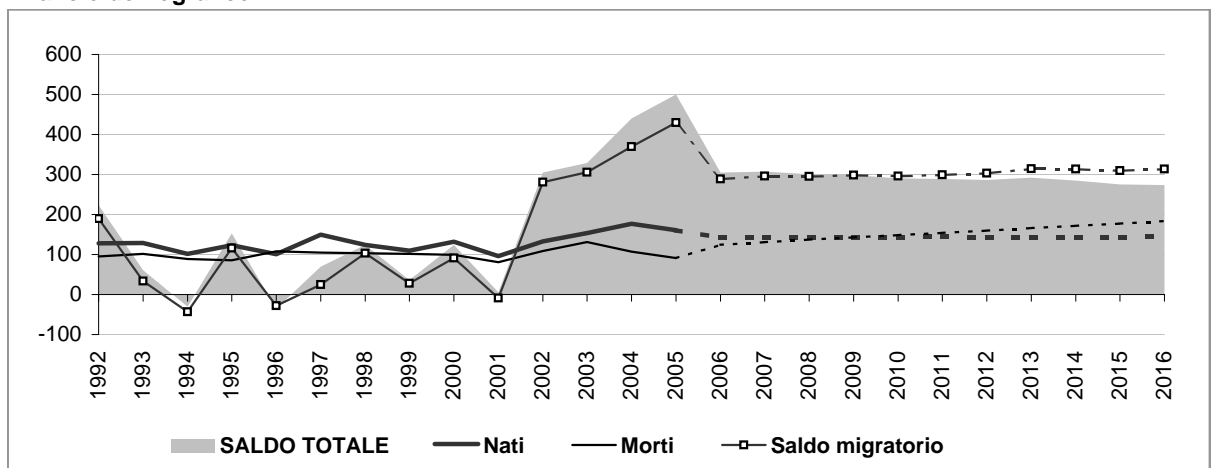

Popolazione per età e provenienza

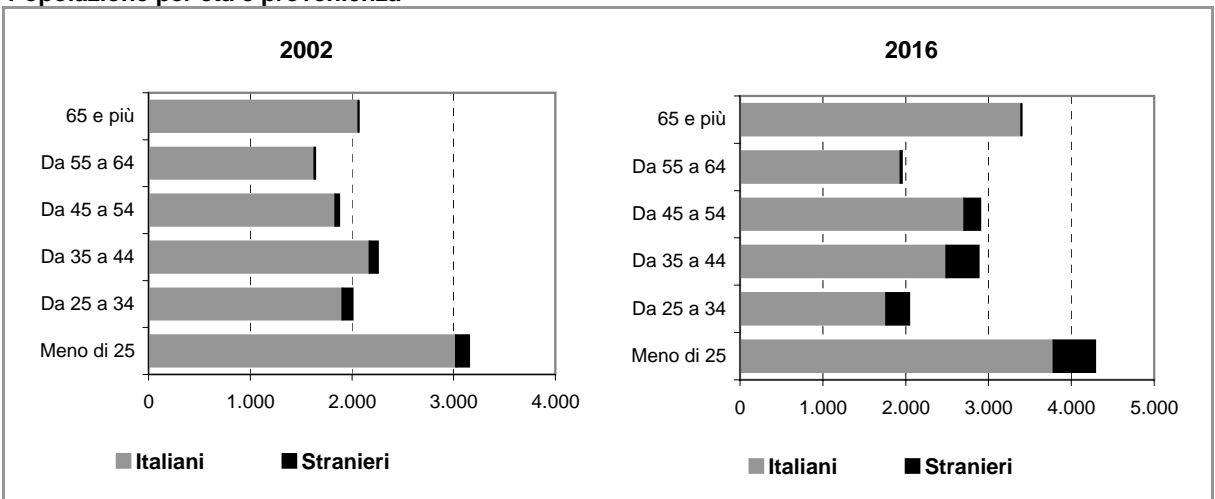

Comune di AGRATE BRIANZA

Scheda 2.a. FAMIGLIE E DOMANDA PRIMARIA (ipotesi BASE)

Famiglie residenti

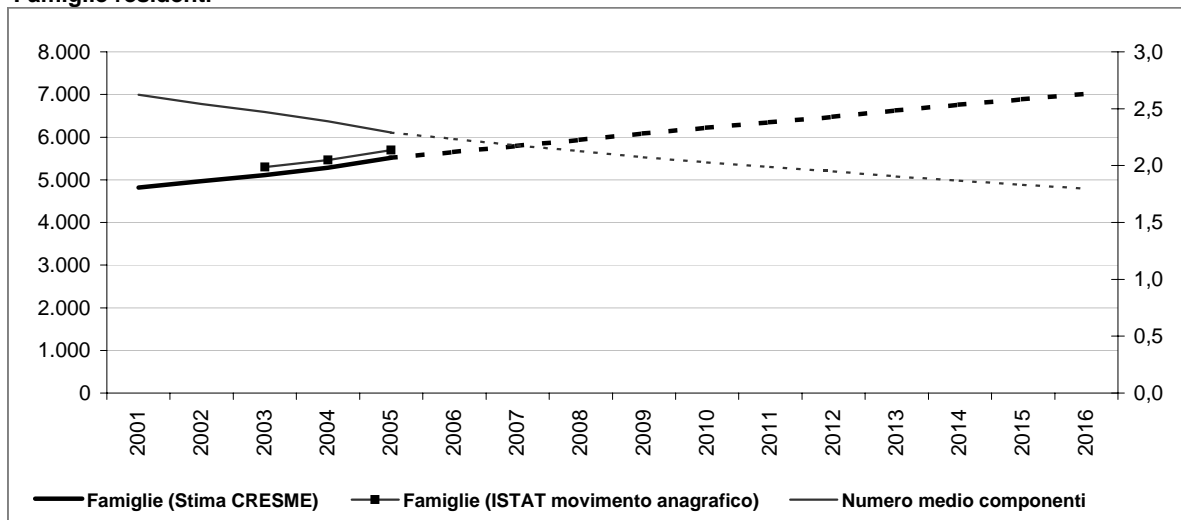

Dati storici e di scenario

	2001 Censimento	2001	2006	2011	2016
Popolazione residente	12.708	12.696	14.568	16.016	17.386
Maschi	6.165	6.154	7.120	7.833	8.491
Femmine	6.543	6.542	7.448	8.183	8.895
> 25 anni	25%	25%	25%	25%	24%
25 - 34	16%	14%	12%	12%	12%
35 - 54	32%	31%	33%	33%	33%
55 - 64	12%	12%	12%	12%	11%
65 e più	16%	18%	18%	18%	20%
di cui di stranieri	335		738	1.014	1.299
Incid. sul popolazione totale	3%		5%	6%	7%
Famiglie	4.810	4.818	5.652	6.352	7.019
Variazione		8	834	700	667
Variazione media annua			167	140	133
Numero medio componenti	2,6	2,6	2,2	2,0	1,8

Famiglie per età della persona di riferimento

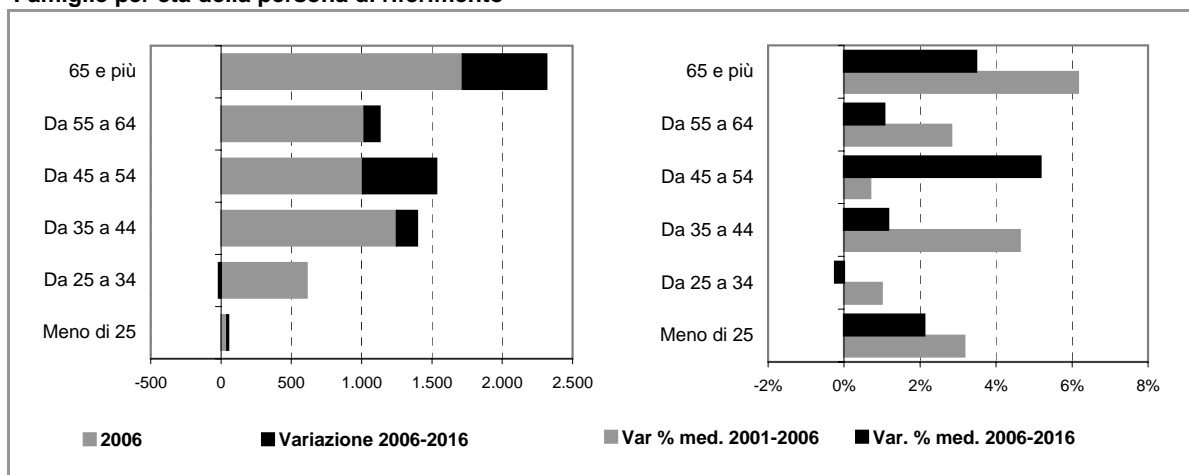

Comune di AGRATE BRIANZA

Scheda 2.b. FAMIGLIE E DOMANDA PRIMARIA (ipotesi POLI ATTRATTORI)

Famiglie residenti

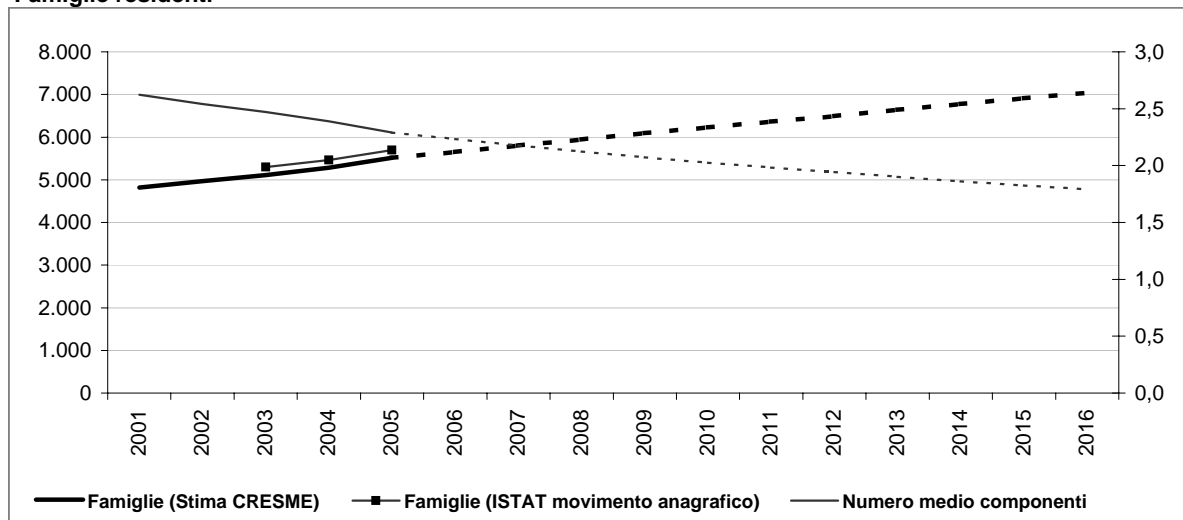

Dati storici e di scenario

	2001 Censimento	2001	2006	2011	2016
Popolazione residente	12.708	12.696	14.575	16.060	17.473
Maschi	6.165	6.154	7.123	7.851	8.527
Femmine	6.543	6.542	7.452	8.209	8.945
> 25 anni	25%	25%	25%	25%	25%
25 - 34	16%	14%	12%	12%	12%
35 - 54	32%	31%	33%	33%	33%
55 - 64	12%	12%	12%	12%	11%
65 e più	16%	18%	18%	18%	19%
di cui di stranieri	335		745	1.058	1.385
Incid. sul popolazione totale	3%		5%	7%	8%
Famiglie	4.810	4.818	5.653	6.361	7.040
Variazione		8	835	708	679
Variazione media annua			167	142	136
Numero medio componenti	2,6	2,6	2,2	2,0	1,8

Famiglie per età della persona di riferimento

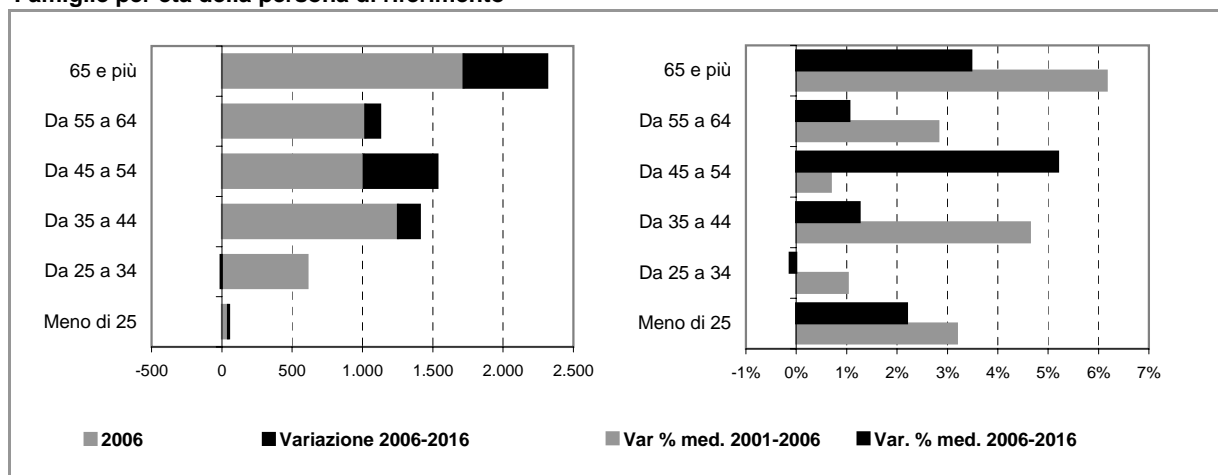

Comune di AGRATE BRIANZA

Scheda 4. STOCK EDILIZIO E OFFERTA RESIDENZIALE

LO STOCK EDILIZIO RESIDENZIALE AL 2001

Abitazioni per tipo di occupazione e titolo di godimento

Occupate da persone residenti	4.795
<i>In proprietà</i>	3.946
<i>In affitto</i>	610
<i>Altro titolo</i>	239
Occupate solo da persone non residenti	50
Non occupate	294
Totale	5.139

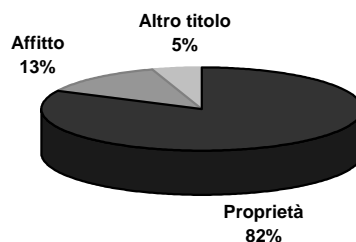

Abitazioni occupate in proprietà per figura giuridica del proprietario

	Proprietà	Affitto	Altro titolo	Totale
Persona fisica	3.921	450	193	4.564
Impresa o società	9	33	23	65
Soggetti pubblici, agevolati e convenzionati	13	122	10	145
<i>Cooperativa edilizia</i>	7	1	1	9
<i>Stato, Regione, Provincia, Comune</i>	0	68	8	76
<i>Ente previdenziale</i>	1	0	0	1
<i>IACP o Azienda per il Territorio</i>	5	53	1	59
Altro	3	5	13	21
Totale	3.946	610	239	4.795

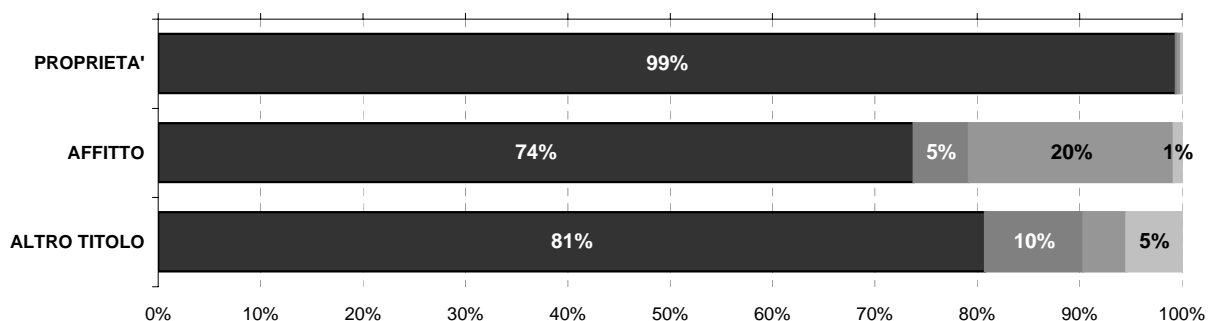

Persona fisica
 Impresa o società
 Soggetti pubblici, agevolati e convenzionati
 Altro

L'ATTIVITA' EDILIZIA RESIDENZIALE

Abitazioni ultimate tra il 2002 ed il 2006

2002	157
2003	137
2004	137
2005	169
2006	184
Totale	784

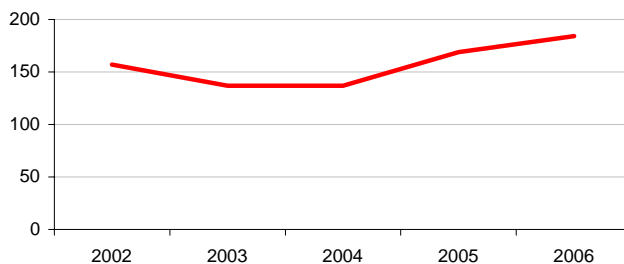

Comune di AGRATE BRIANZA

Scheda 5. LA DOMANDA ABITATIVA

SCENARI DELLA DOMANDA TRA 2006 E 2016

	IPOTESI A*	IPOTESI B*
DOMANDA COMPLESSIVA	1.500	1.521
DOMANDA PREGRESSA AL 2006	133	134
DOMANDA AGGIUNTIVA 2006-2016	1.367	1.387



LA DOMANDA PREGRESSA

	IPOTESI A*	IPOTESI B*
DOMANDA PREGRESSA AL 2006	133	134
DOMANDA PREGRESSA AL 2001	75	75
Sovraffollamento	65	65
Coabitazione	2	2
Senza abitazione e con sistemazione precaria	8	8
NUOVE FAMIGLIE 2001-2006	842	843
ABITAZIONI ULTIME 2001-2006	784	784

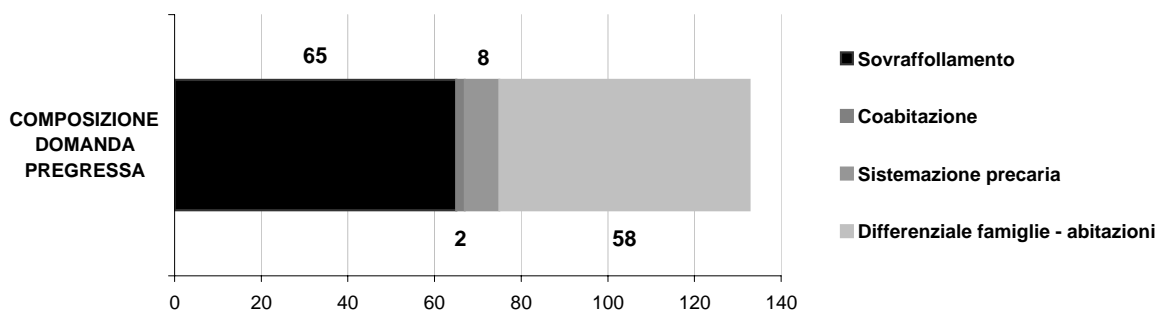
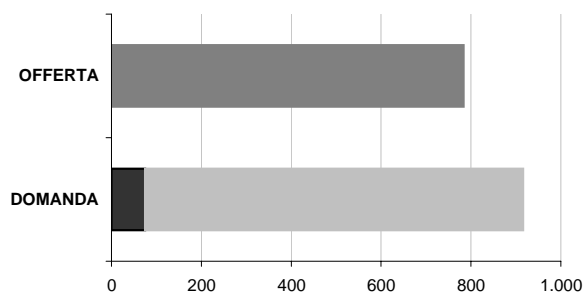

LA DOMANDA AGGIUNTIVA

	IPOTESI A*	IPOTESI B*
NUOVE FAMIGLIE 2001-2006	842	843
NUOVE FAMIGLIE 2006-2016	1.367	1.387

VARIAZIONE MEDIA ANNUA

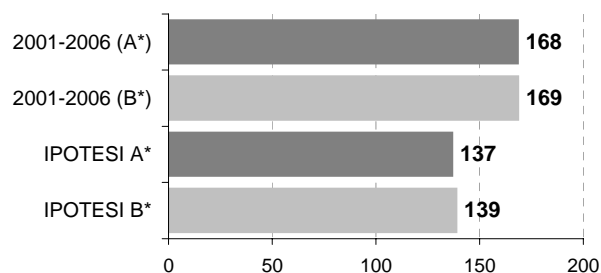

* IPOTESI A = IPOTESI BASE
IPOTESI B = IPOTESI POLI ATTRATTORI

Comune di AICURZIO

Scheda 1.a. LO SCENARIO DEMOGRAFICO (ipotesi BASE)

Popolazione residente

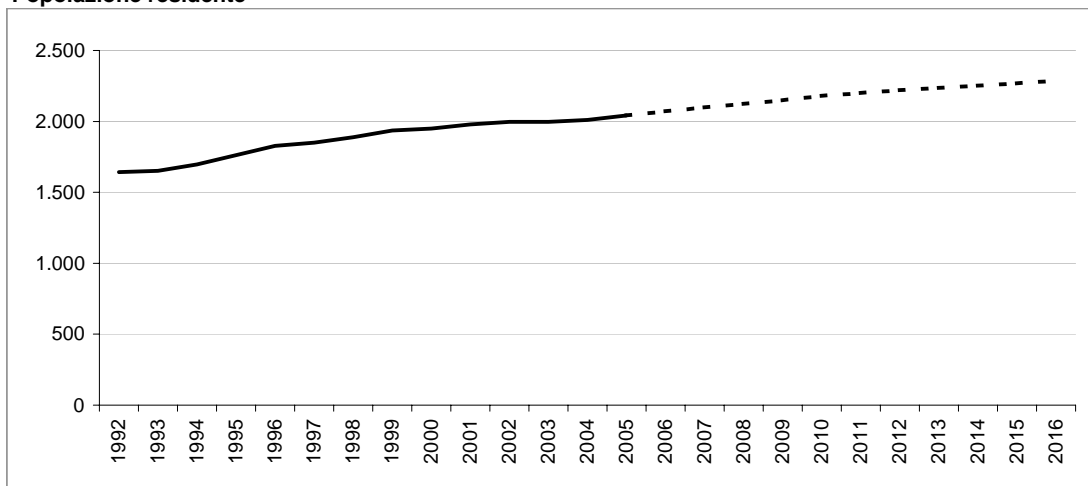

Bilancio demografico

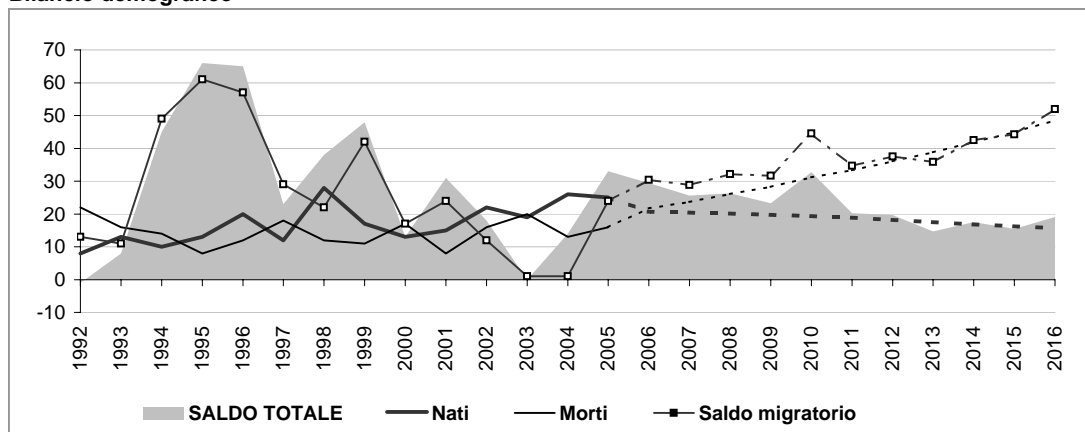

Popolazione per età e provenienza

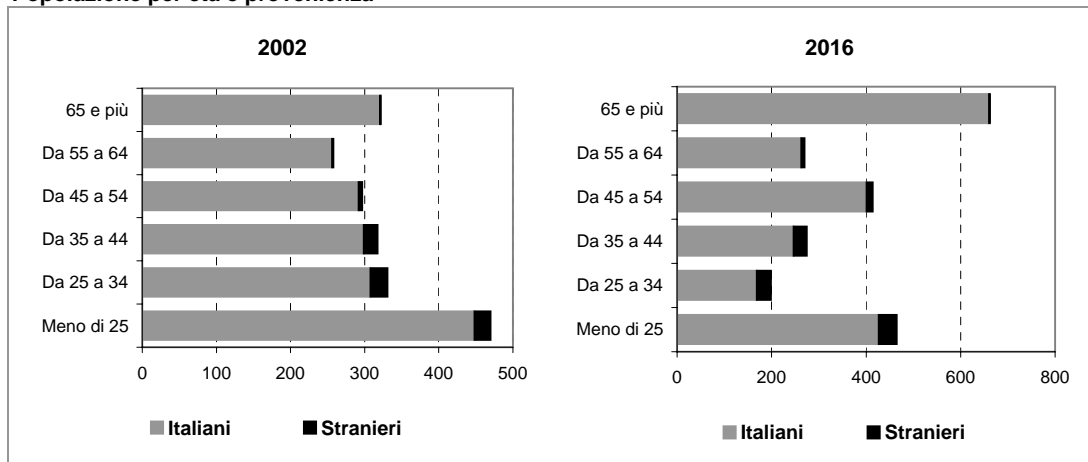

Comune di AICURZIO

Scheda 1.b. LO SCENARIO DEMOGRAFICO (ipotesi POLI ATTRATTORI)

Popolazione residente

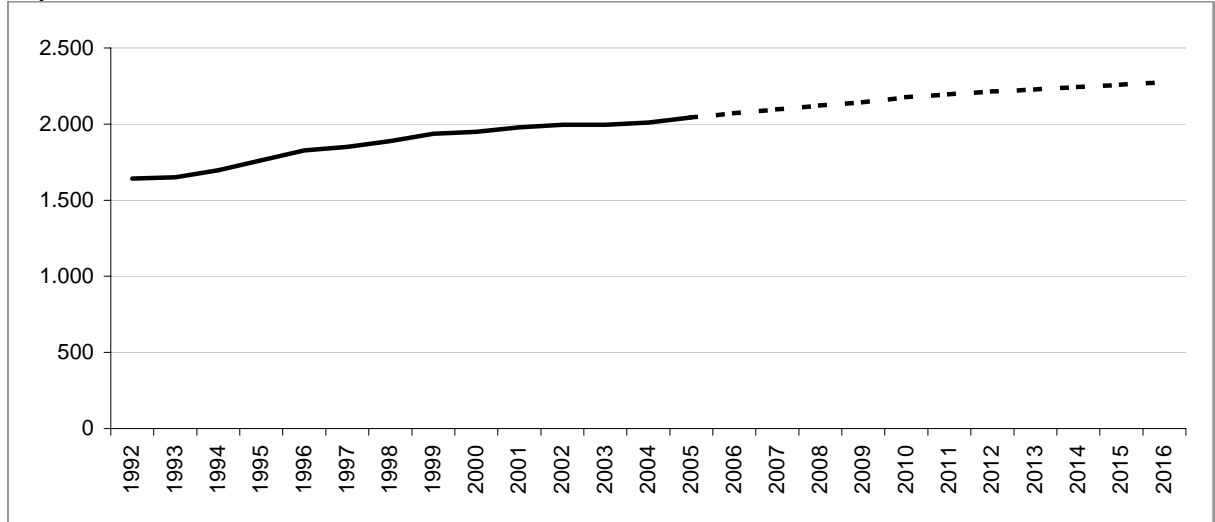

Bilancio demografico

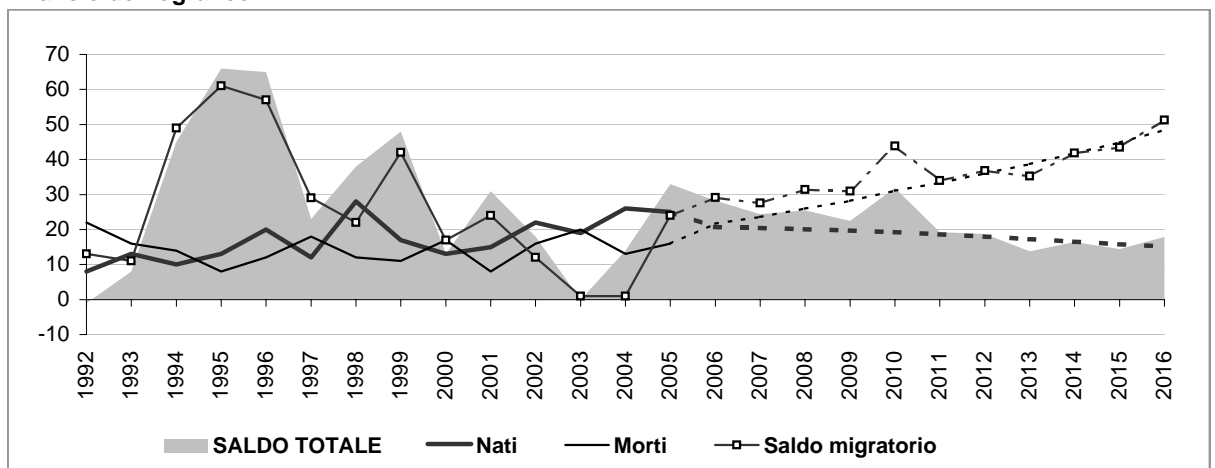

Popolazione per età e provenienza

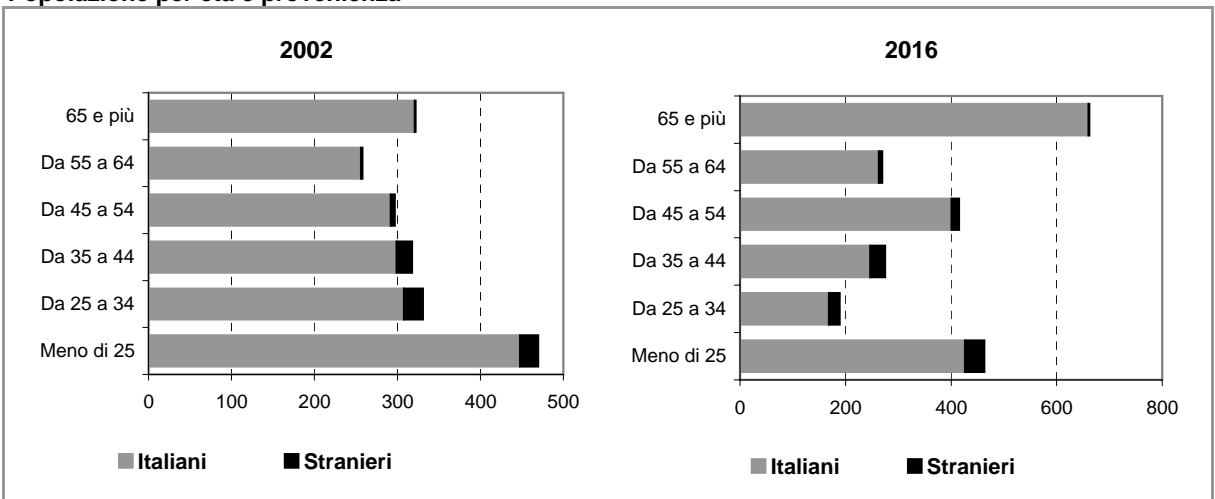

Comune di AICURZIO

Scheda 2.a. FAMIGLIE E DOMANDA PRIMARIA (ipotesi BASE)

Famiglie residenti

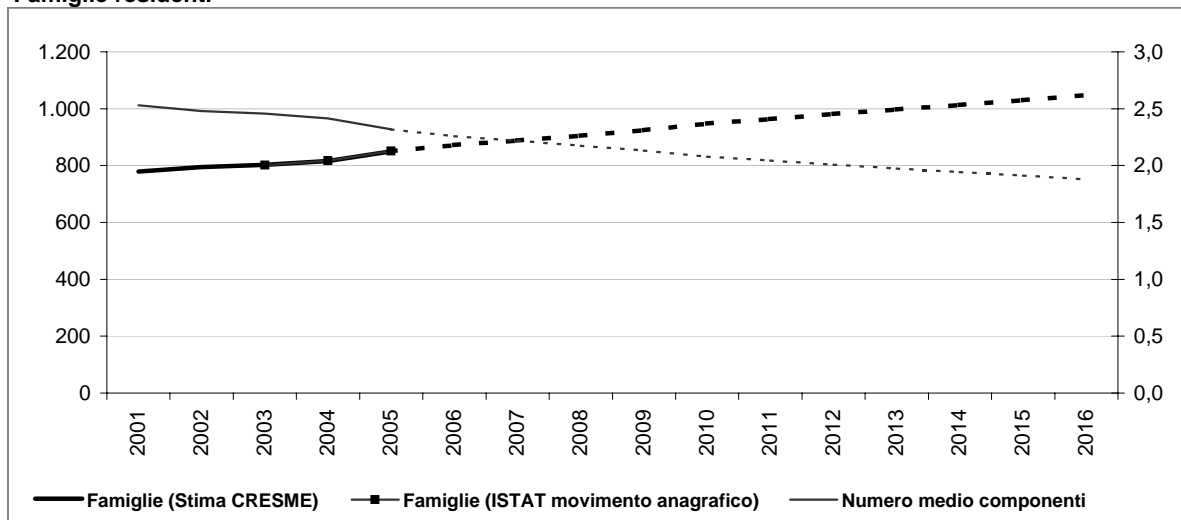

Dati storici e di scenario

	2001 Censimento	2001	2006	2011	2016
Popolazione residente	1.980	1.978	2.072	2.201	2.287
Maschi	960	961	1.014	1.082	1.137
Femmine	1.020	1.017	1.059	1.119	1.149
> 25 anni	24%	22%	22%	22%	20%
25 - 34	17%	14%	10%	10%	9%
35 - 54	31%	31%	31%	31%	30%
55 - 64	12%	13%	13%	13%	12%
65 e più	16%	20%	25%	25%	29%
di cui di stranieri	70		80	101	121
Incid. sul popolazione totale	4%		4%	5%	5%
Famiglie	779	779	872	964	1.048
Variazione		0	93	92	84
Variazione media annua			19	18	17
Numero medio componenti	2,5	2,5	2,3	2,0	1,9

Famiglie per età della persona di riferimento

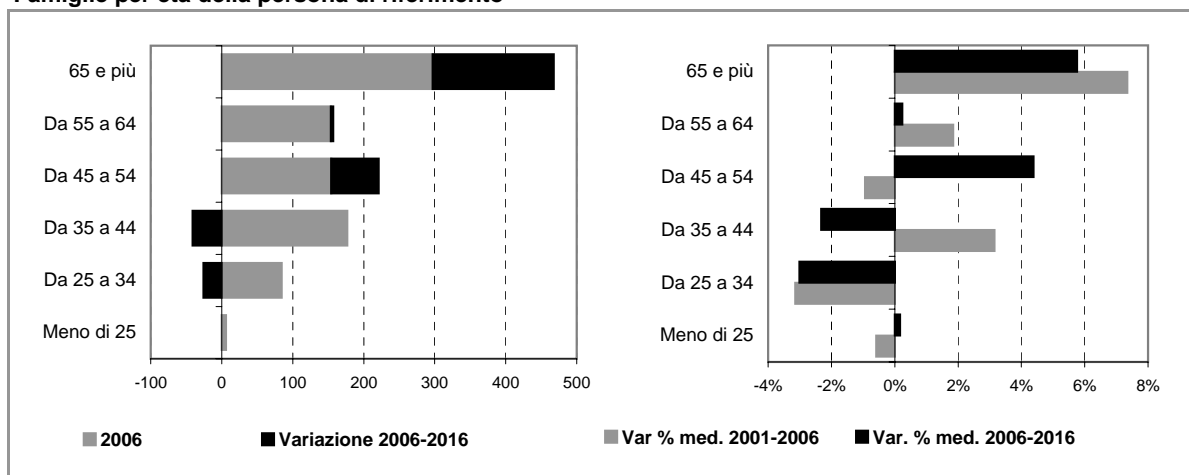

Comune di AICURZIO

Scheda 2.b. FAMIGLIE E DOMANDA PRIMARIA (ipotesi POLI ATTRATTORI)

Famiglie residenti

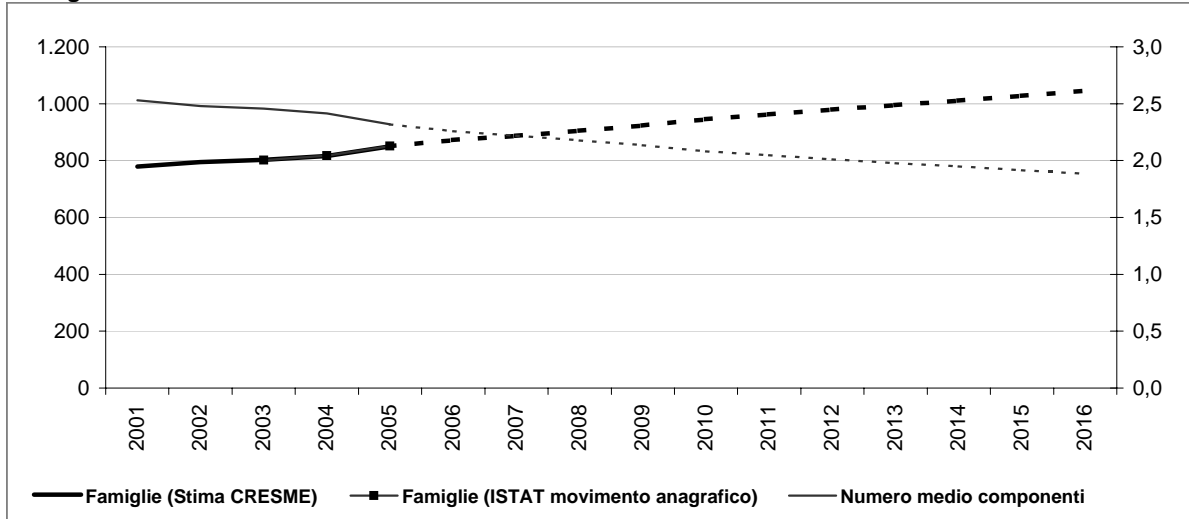

Dati storici e di scenario

	2001 Censimento	2001	2006	2011	2016
Popolazione residente	1.980	1.978	2.071	2.195	2.276
Maschi	960	961	1.013	1.079	1.132
Femmine	1.020	1.017	1.058	1.116	1.144
> 25 anni	24%	22%	22%	22%	20%
25 - 34	17%	14%	9%	9%	8%
35 - 54	31%	31%	31%	31%	30%
55 - 64	12%	13%	13%	13%	12%
65 e più	16%	20%	25%	25%	29%
di cui di stranieri	70		79	95	110
Incid. sul popolazione totale	4%		4%	4%	5%
Famiglie	779	779	872	963	1.045
Variazione		0	93	91	83
Variazione media annua			19	18	17
Numero medio componenti	2,5	2,5	2,3	2,0	1,9

Famiglie per età della persona di riferimento

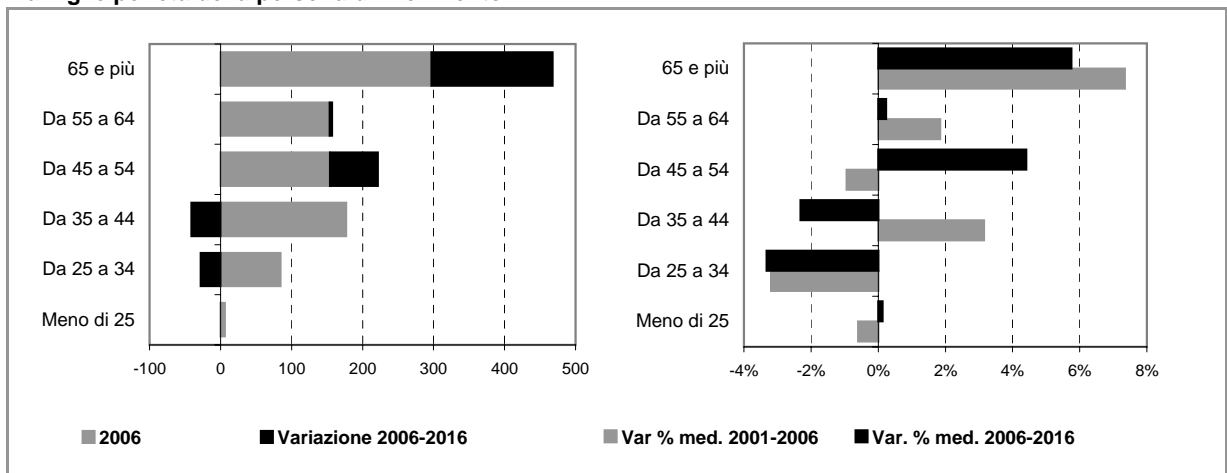

Comune di AICURZIO

Scheda 4. STOCK EDILIZIO E OFFERTA RESIDENZIALE

LO STOCK EDILIZIO RESIDENZIALE AL 2001

Abitazioni per tipo di occupazione e titolo di godimento

Occupate da persone residenti	773
<i>In proprietà</i>	658
<i>In affitto</i>	76
<i>Altro titolo</i>	39
Occupate solo da persone non residenti	10
Non occupate	59
Totale	842

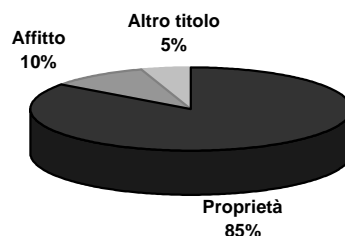

Abitazioni occupate in proprietà per figura giuridica del proprietario

	Proprietà	Affitto	Altro titolo	Totale
Persona fisica	n.d.	n.d.	n.d.	n.d.
Impresa o società	n.d.	n.d.	n.d.	n.d.
Soggetti pubblici, agevolati e convenzionati	n.d.	n.d.	n.d.	n.d.
<i>Cooperativa edilizia</i>	n.d.	n.d.	n.d.	n.d.
<i>Stato, Regione, Provincia, Comune</i>	n.d.	n.d.	n.d.	n.d.
<i>Ente previdenziale</i>	n.d.	n.d.	n.d.	n.d.
<i>IACP o Azienda per il Territorio</i>	n.d.	n.d.	n.d.	n.d.
Altro	n.d.	n.d.	n.d.	n.d.
Totale	658	76	39	773



Persona fisica
 Impresa o società
 Soggetti pubblici, agevolati e convenzionati
 Altro

L'ATTIVITA' EDILIZIA RESIDENZIALE

Abitazioni ultimate tra il 2002 ed il 2006

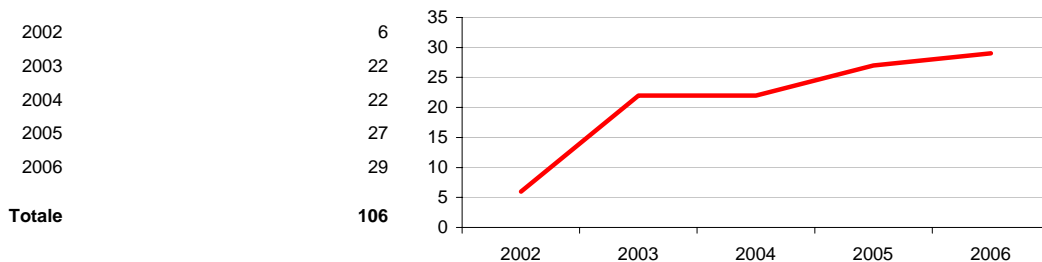

Comune di AICURZIO

Scheda 5. LA DOMANDA ABITATIVA

SCENARI DELLA DOMANDA TRA 2006 E 2016

	IPOTESI A*	IPOTESI B*
DOMANDA COMPLESSIVA	175	172
DOMANDA PREGRESSA AL 2006	-1	-1
DOMANDA AGGIUNTIVA 2006-2016	176	173

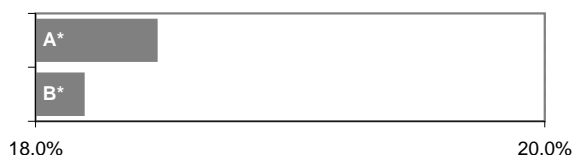

LA DOMANDA PREGRESSA

	IPOTESI A*	IPOTESI B*
DOMANDA PREGRESSA AL 2006	-1	-1
DOMANDA PREGRESSA AL 2001	12	12
Sovraffollamento	10	10
Coabitazione	2	2
Senza abitazione e con sistemazione precaria	0	0
NUOVE FAMIGLIE 2001-2006	93	93
ABITAZIONI ULTIME 2001-2006	106	106

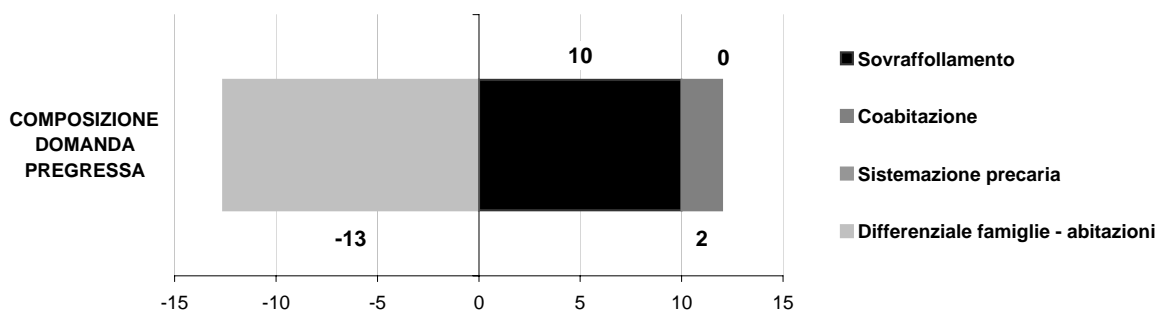
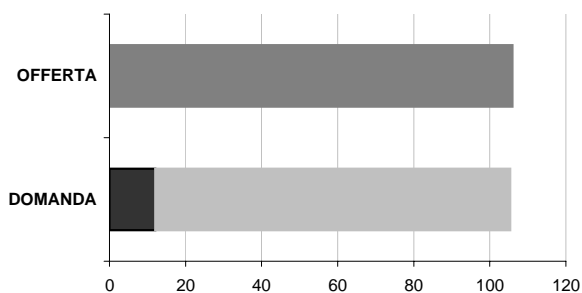

LA DOMANDA AGGIUNTIVA

	IPOTESI A*	IPOTESI B*
NUOVE FAMIGLIE 2001-2006	93	93
NUOVE FAMIGLIE 2006-2016	176	173

VARIAZIONE MEDIA ANNUA

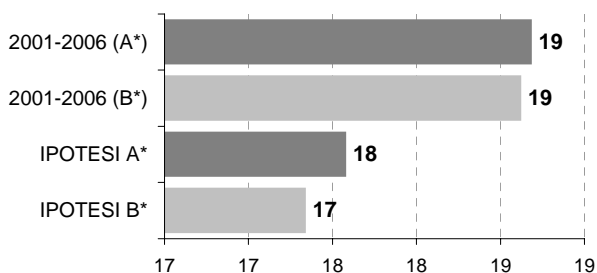

* IPOTESI A = IPOTESI BASE
IPOTESI B = IPOTESI POLI ATTRATTORI

Comune di ALBIATE

Scheda 1.a. LO SCENARIO DEMOGRAFICO (ipotesi BASE)

Popolazione residente

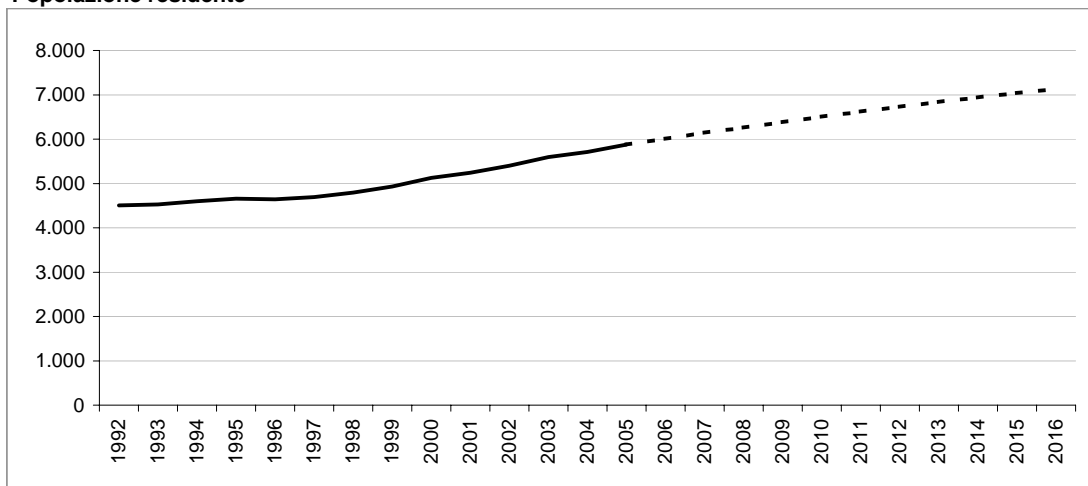

Bilancio demografico

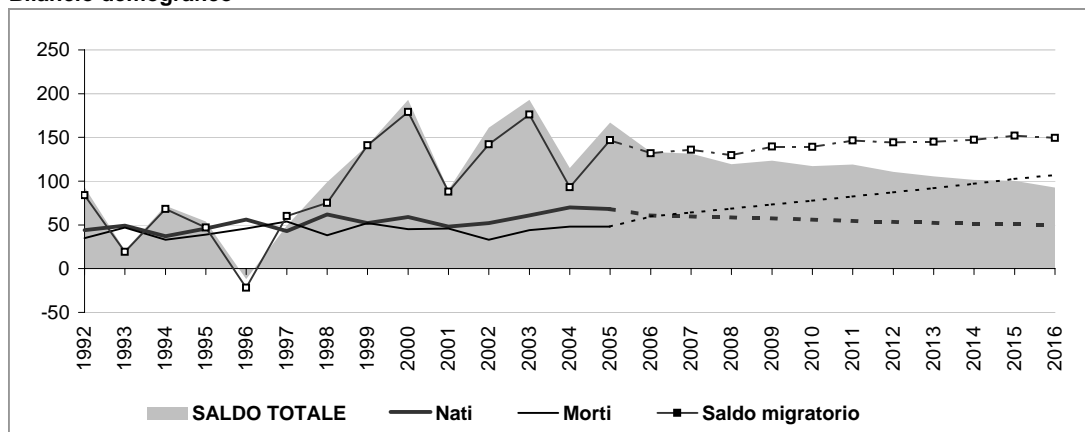

Popolazione per età e provenienza

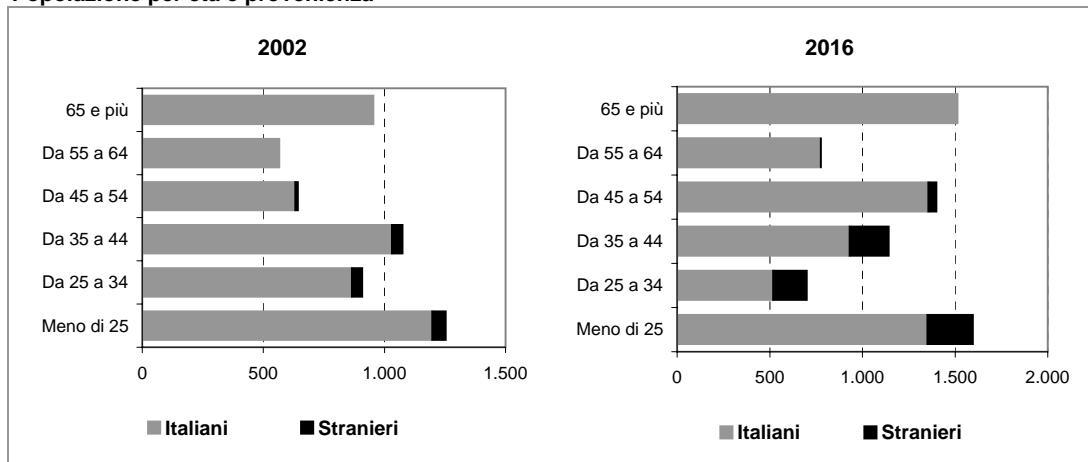

Comune di ALBIATE

Scheda 1.b. LO SCENARIO DEMOGRAFICO (ipotesi POLI ATTRATTORI)

Popolazione residente

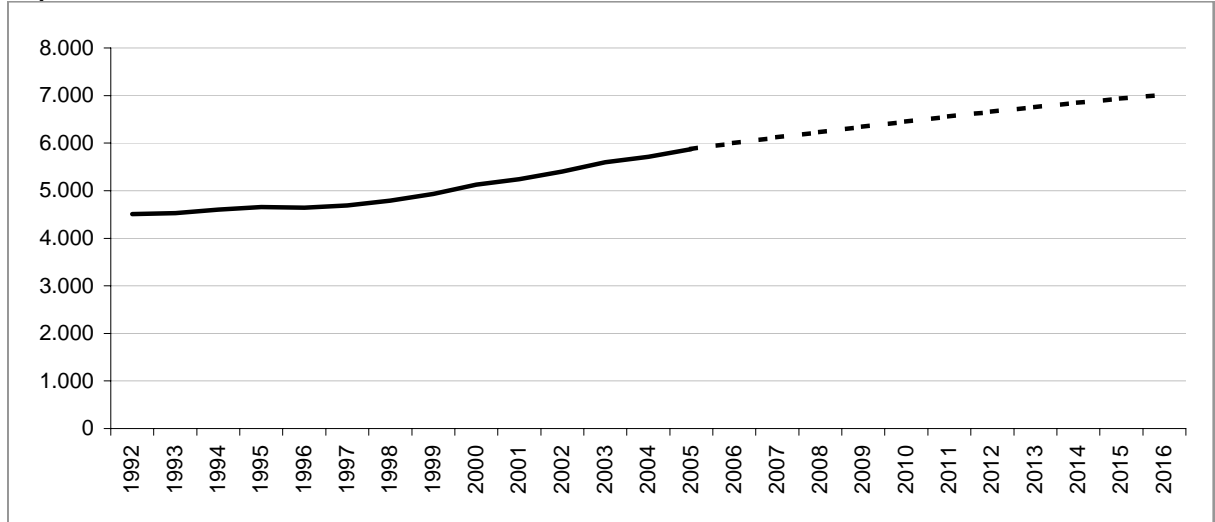

Bilancio demografico

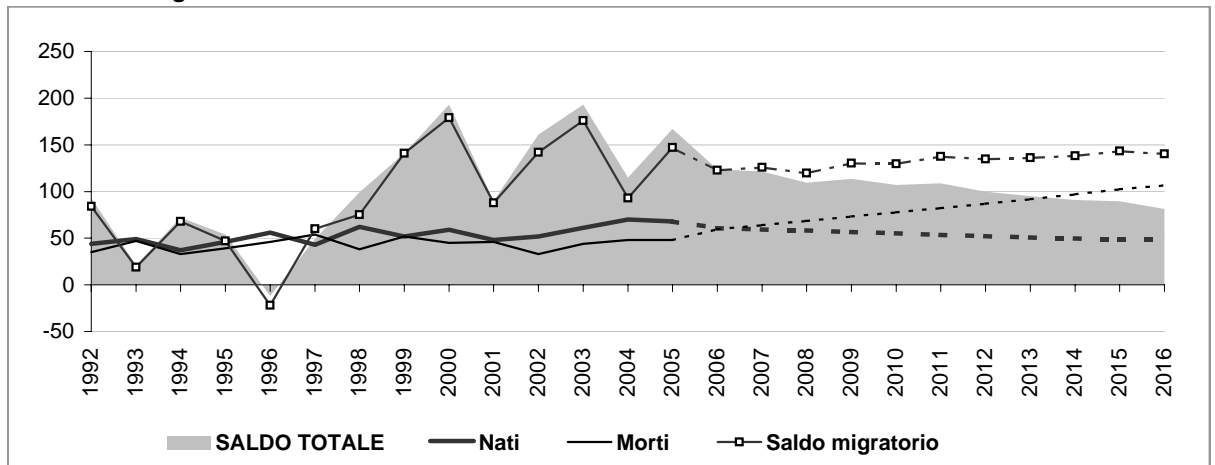

Popolazione per età e provenienza

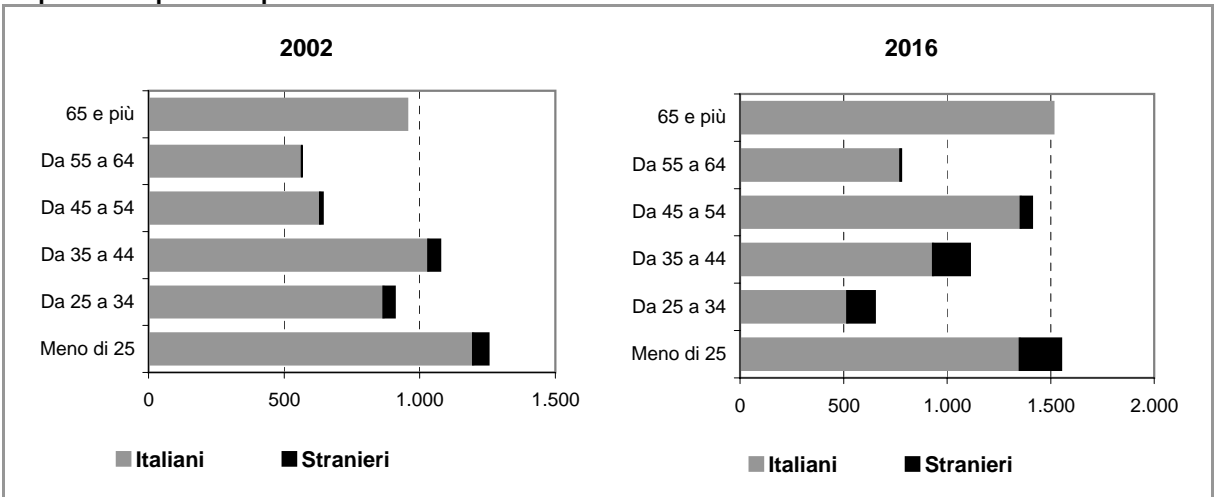

Comune di ALBIATE

Scheda 2.a. FAMIGLIE E DOMANDA PRIMARIA (ipotesi BASE)

Famiglie residenti

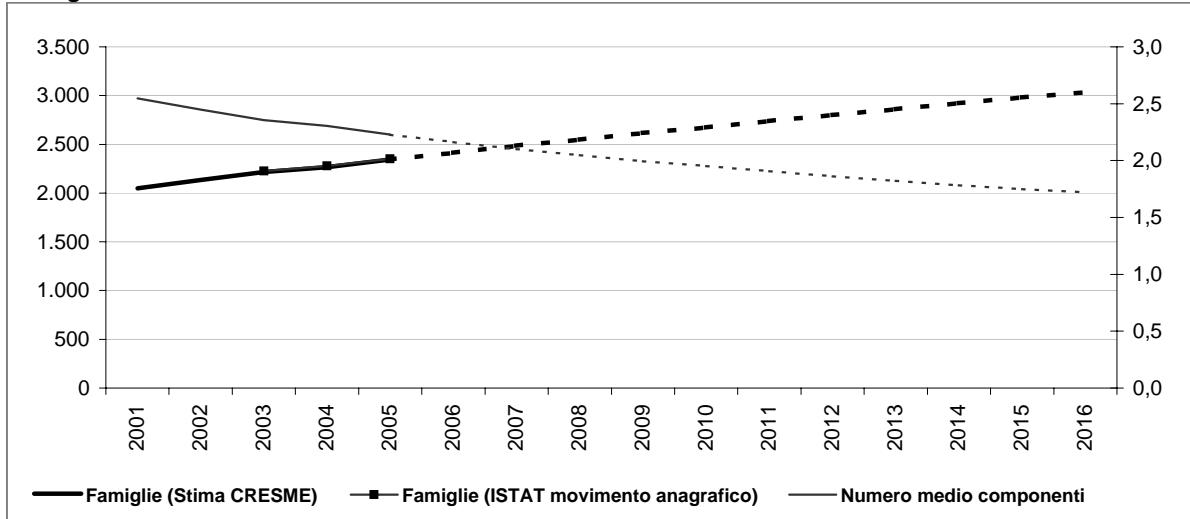

Dati storici e di scenario

	2001 Censimento	2001	2006	2011	2016
Popolazione residente	5.216	5.241	6.010	6.621	7.131
Maschi	2.535	2.550	2.950	3.306	3.593
Femmine	2.681	2.691	3.060	3.315	3.539
> 25 anni	24%	23%	23%	23%	22%
25 - 34	17%	15%	11%	11%	10%
35 - 54	31%	33%	36%	36%	36%
55 - 64	11%	10%	10%	10%	11%
65 e più	17%	19%	20%	20%	21%
di cui di stranieri	120		372	530	690
Incid. sul popolazione totale	2%		6%	8%	10%
Famiglie	2.049	2.049	2.413	2.737	3.033
Variazione		0	364	323	296
Variazione media annua			73	65	59
Numero medio componenti	2,5	2,5	2,2	1,9	1,7

Famiglie per età della persona di riferimento

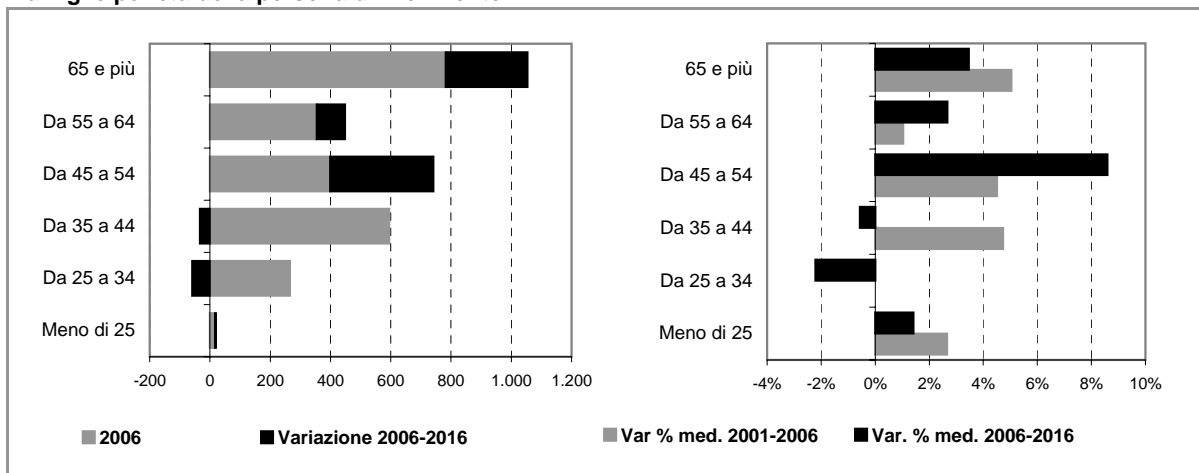

Comune di ALBIATE

Scheda 2.b. FAMIGLIE E DOMANDA PRIMARIA (ipotesi POLI ATTRATTORI)

Famiglie residenti

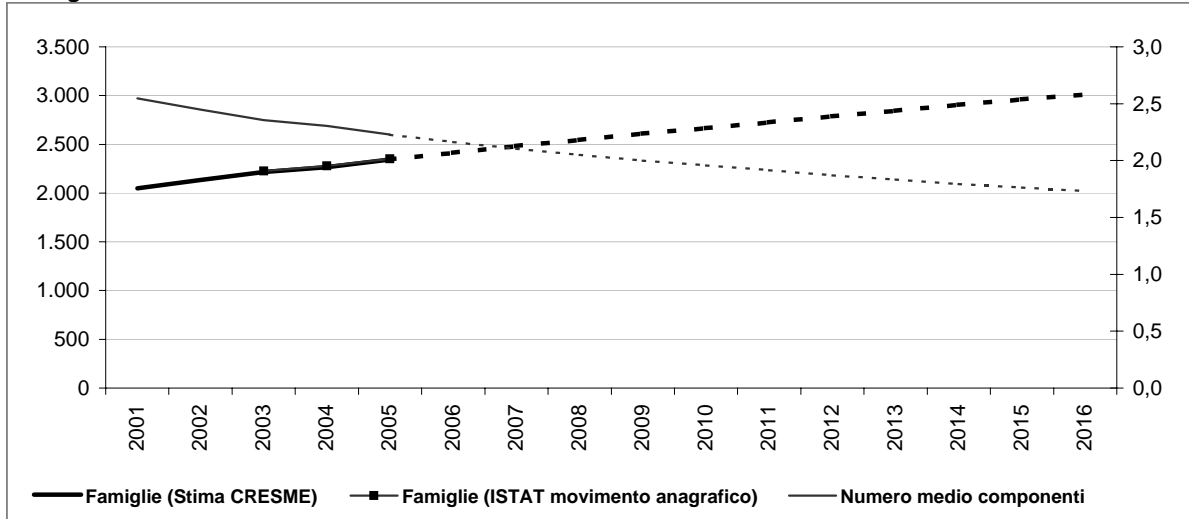

Dati storici e di scenario

	2001 Censimento	2001	2006	2011	2016
Popolazione residente	5.216	5.241	6.001	6.561	7.017
Maschi	2.535	2.550	2.945	3.271	3.528
Femmine	2.681	2.691	3.056	3.289	3.489
> 25 anni	24%	23%	23%	23%	22%
25 - 34	17%	15%	11%	11%	9%
35 - 54	31%	33%	36%	36%	36%
55 - 64	11%	10%	10%	10%	11%
65 e più	17%	19%	20%	20%	22%
di cui di stranieri	120		363	469	576
Incid. sul popolazione totale	2%		6%	7%	8%
Famiglie	2.049	2.049	2.412	2.726	3.009
Variazione		0	363	313	284
Variazione media annua			73	63	57
Numero medio componenti	2,5	2,5	2,2	1,9	1,7

Famiglie per età della persona di riferimento

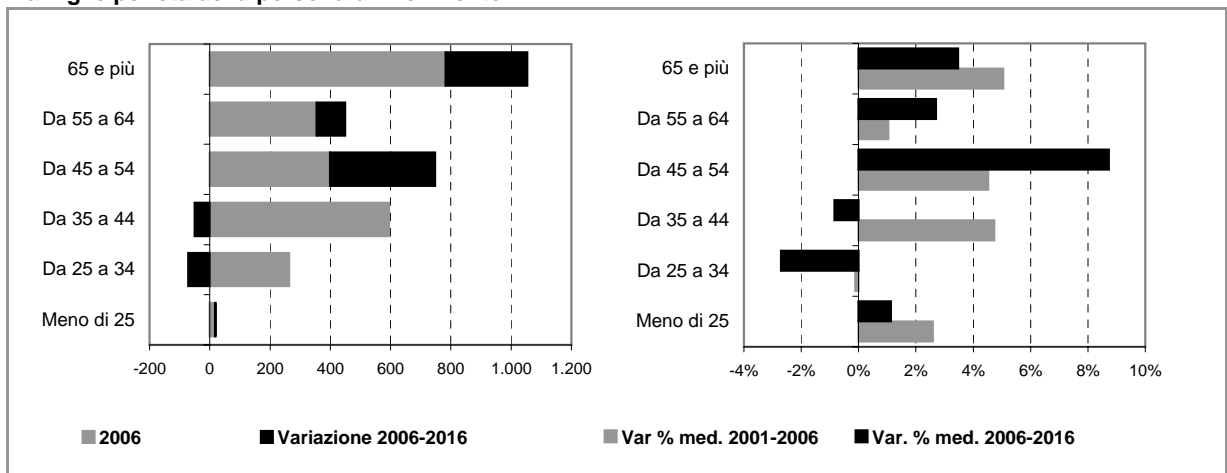

Comune di ALBIATE

Scheda 4. STOCK EDILIZIO E OFFERTA RESIDENZIALE

LO STOCK EDILIZIO RESIDENZIALE AL 2001

Abitazioni per tipo di occupazione e titolo di godimento

Occupate da persone residenti	2.039
<i>In proprietà</i>	1.702
<i>In affitto</i>	221
<i>Altro titolo</i>	116
Occupate solo da persone non residenti	10
Non occupate	408
Totale	2.457

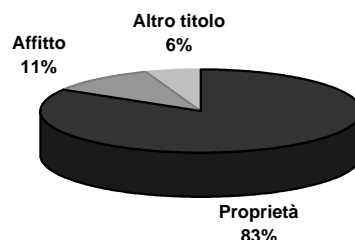

Abitazioni occupate in proprietà per figura giuridica del proprietario

	Proprietà	Affitto	Altro titolo	Totale
Persona fisica	n.d.	n.d.	n.d.	n.d.
Impresa o società	n.d.	n.d.	n.d.	n.d.
Soggetti pubblici, agevolati e convenzionati	n.d.	n.d.	n.d.	n.d.
<i>Cooperativa edilizia</i>	n.d.	n.d.	n.d.	n.d.
<i>Stato, Regione, Provincia, Comune</i>	n.d.	n.d.	n.d.	n.d.
<i>Ente previdenziale</i>	n.d.	n.d.	n.d.	n.d.
<i>IACP o Azienda per il Territorio</i>	n.d.	n.d.	n.d.	n.d.
Altro	n.d.	n.d.	n.d.	n.d.
Totale	1.702	221	116	2.039



Persona fisica
 Impresa o società
 Soggetti pubblici, agevolati e convenzionati
 Altro

L'ATTIVITA' EDILIZIA RESIDENZIALE

Abitazioni ultimate tra il 2002 ed il 2006

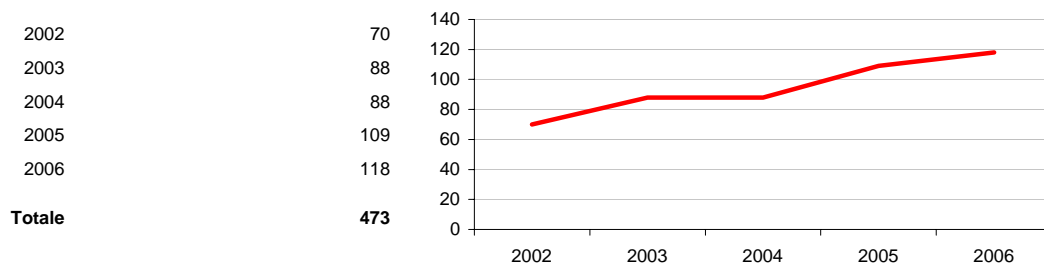

Comune di ALBIATE

Scheda 5. LA DOMANDA ABITATIVA

SCENARI DELLA DOMANDA TRA 2006 E 2016

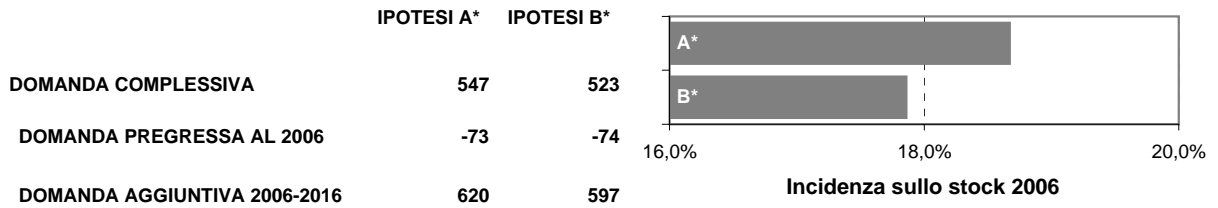

LA DOMANDA PREGRESSA

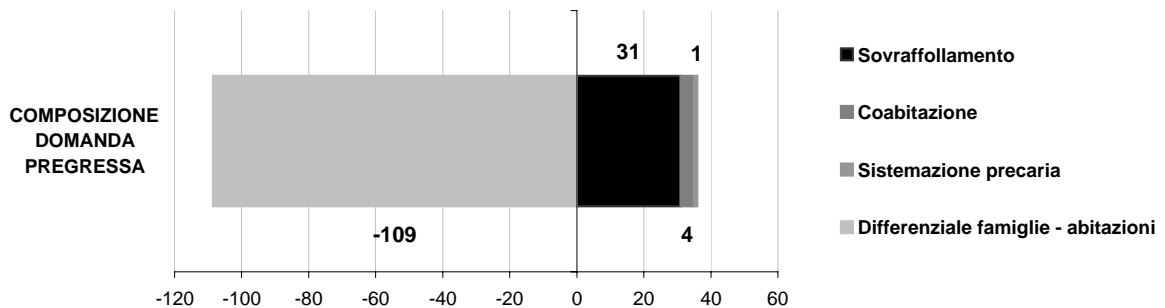
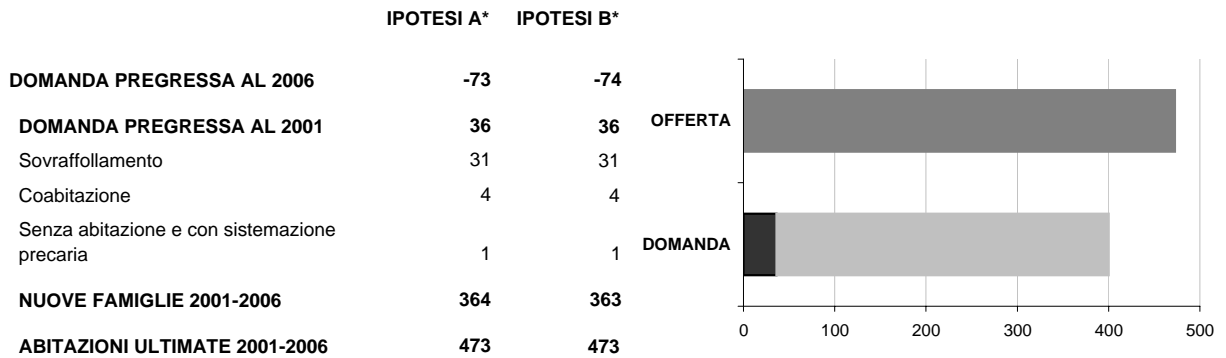

LA DOMANDA AGGIUNTIVA

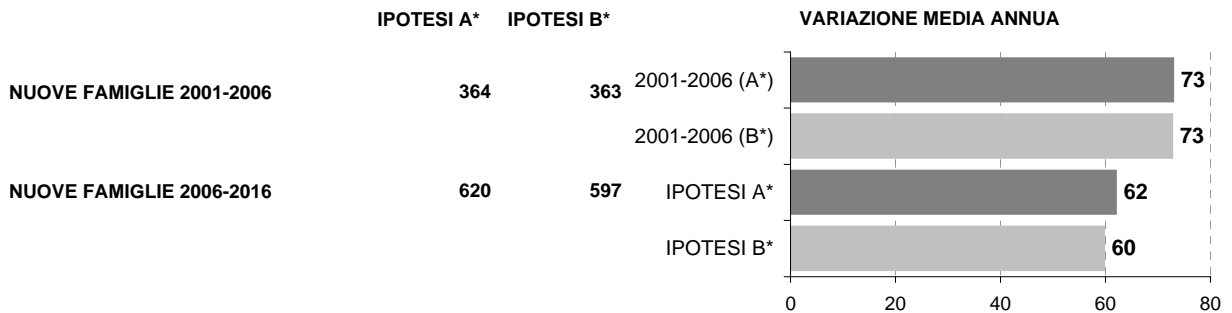

* IPOTESI A = IPOTESI BASE
IPOTESI B = IPOTESI POLI ATTRATTORI

Comune di ARCORE

Scheda 1.a. LO SCENARIO DEMOGRAFICO (ipotesi BASE)

Popolazione residente

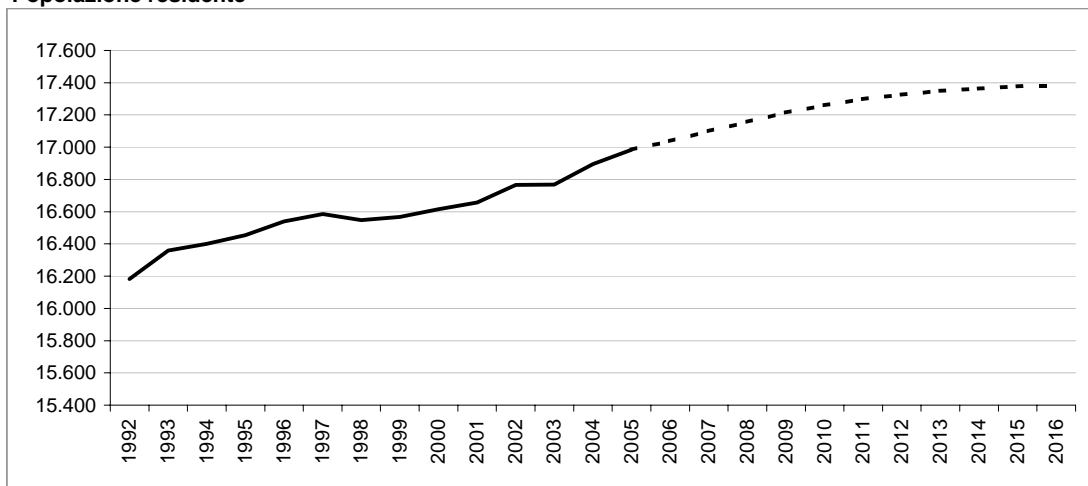

Bilancio demografico

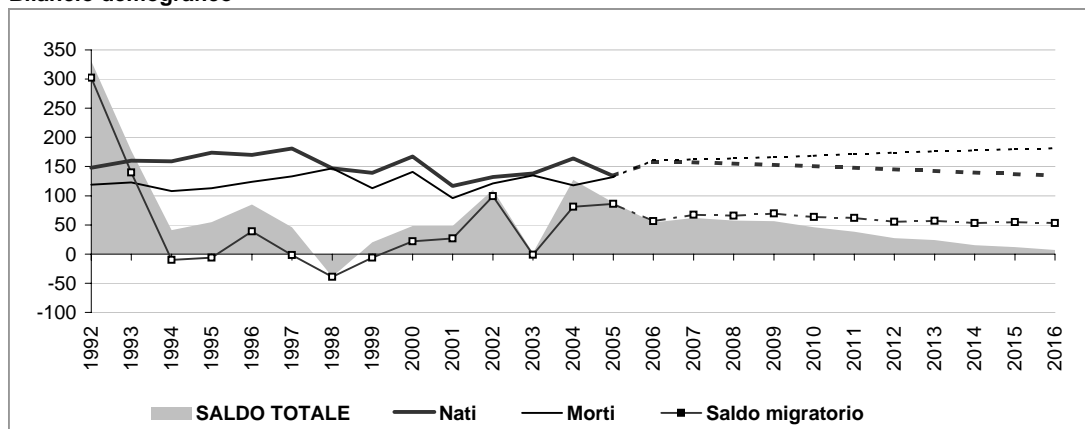

Popolazione per età e provenienza

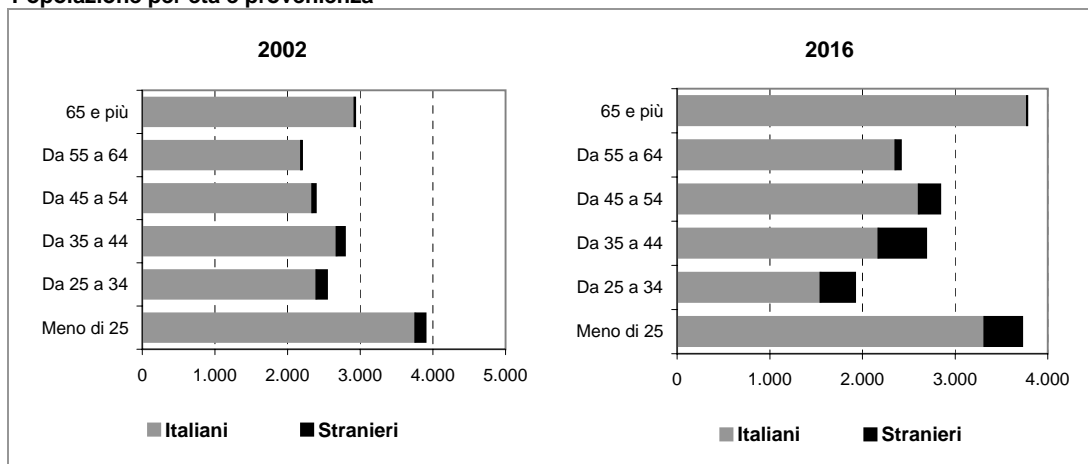

Comune di ARCORE

Scheda 1.b. LO SCENARIO DEMOGRAFICO (ipotesi POLI ATTRATTORI)

Popolazione residente

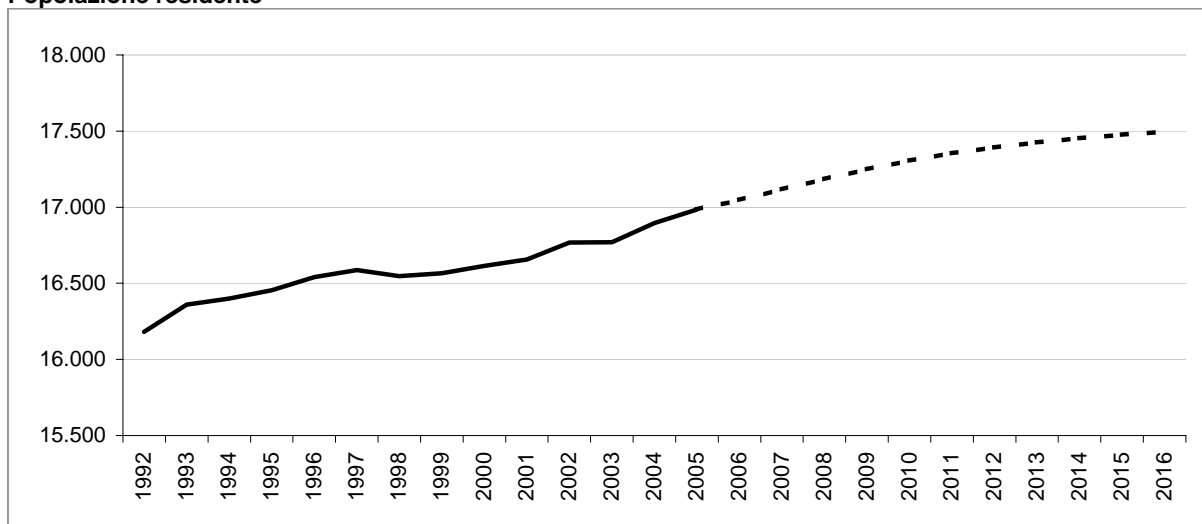

Bilancio demografico

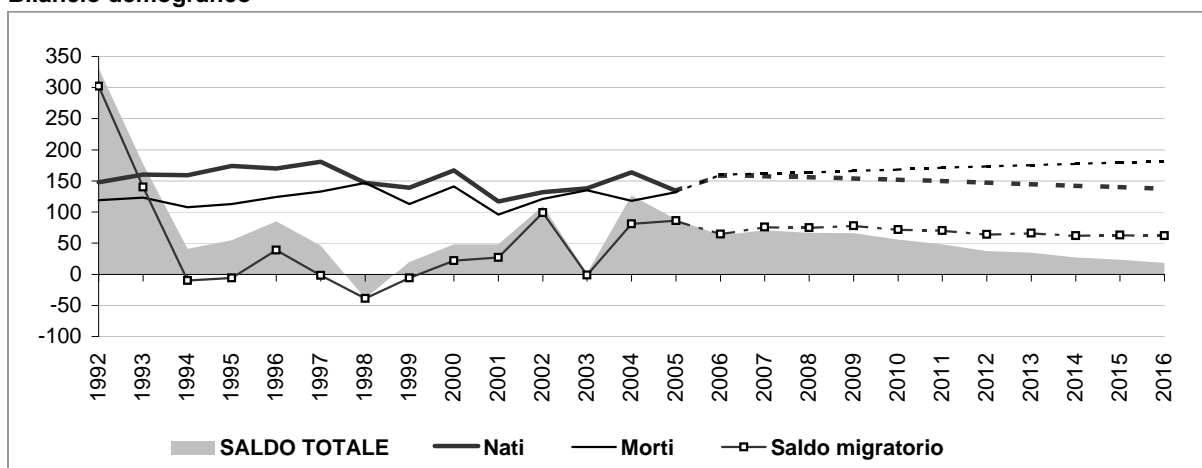

Popolazione per età e provenienza

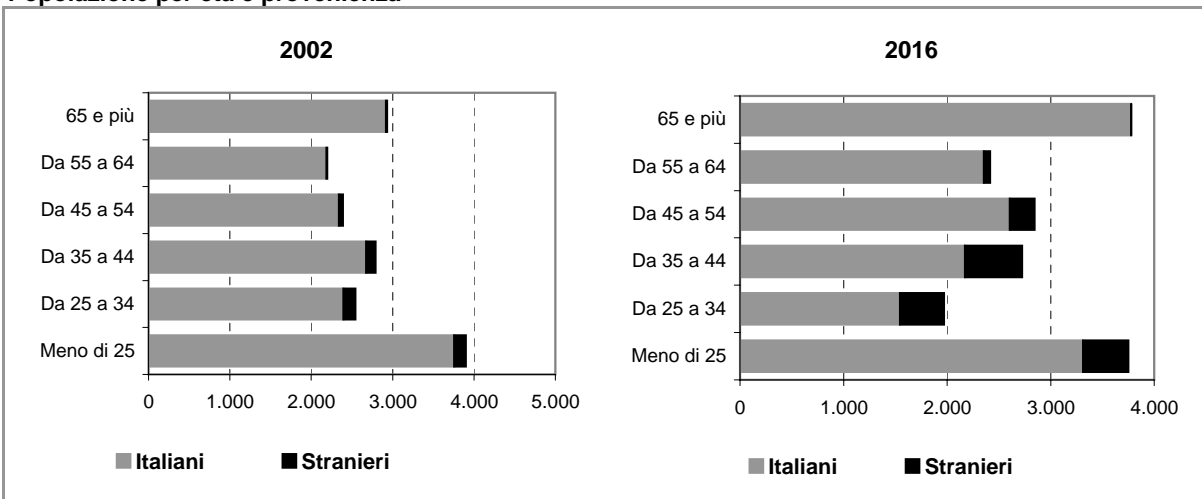

Comune di ARCORE

Scheda 2.a. FAMIGLIE E DOMANDA PRIMARIA (ipotesi BASE)

Famiglie residenti

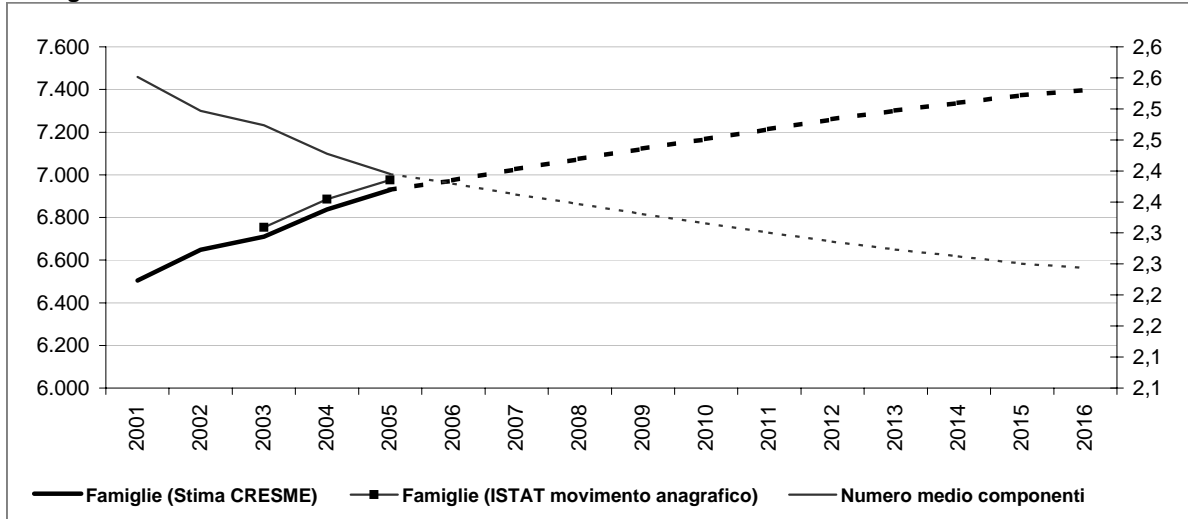

Dati storici e di scenario

	2001 Censimento	2001	2006	2011	2016
Popolazione residente	16.663	16.657	17.038	17.298	17.384
Maschi	8.161	8.159	8.350	8.482	8.554
Femmine	8.502	8.498	8.689	8.816	8.830
> 25 anni	24%	22%	22%	22%	21%
25 - 34	16%	14%	12%	12%	11%
35 - 54	31%	31%	32%	32%	32%
55 - 64	13%	13%	14%	14%	14%
65 e più	17%	20%	20%	20%	22%
di cui di stranieri	456		893	1.244	1.611
Incid. sul popolazione totale	3%		5%	7%	9%
Famiglie	6.503	6.505	6.974	7.214	7.397
Variazione		2	469	240	183
Variazione media annua			94	48	37
Numero medio componenti	2,6	2,6	2,4	2,3	2,2

Famiglie per età della persona di riferimento

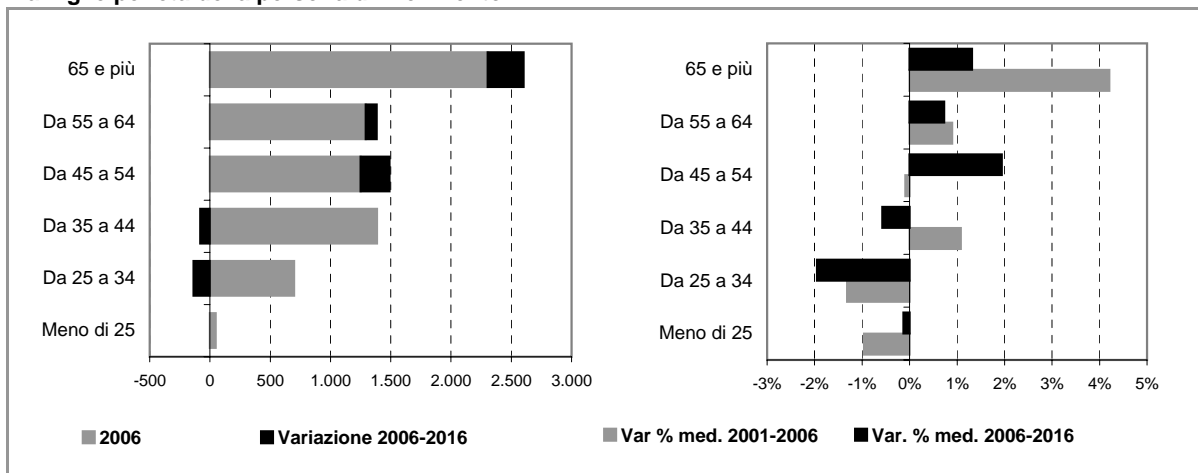

Comune di ARCORE

Scheda 2.b. FAMIGLIE E DOMANDA PRIMARIA (ipotesi POLI ATTRATTORI)

Famiglie residenti

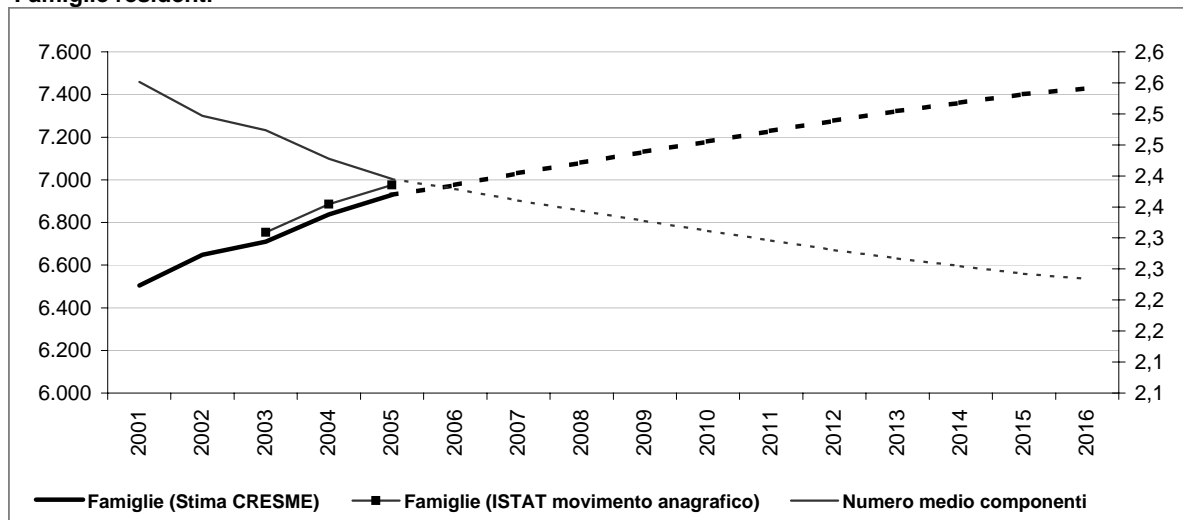

Dati storici e di scenario

	2001 Censimento	2001	2006	2011	2016
Popolazione residente	16.663	16.657	17.047	17.354	17.495
Maschi	8.161	8.159	8.354	8.509	8.607
Femmine	8.502	8.498	8.693	8.845	8.888
> 25 anni	24%	22%	22%	22%	21%
25 - 34	16%	14%	12%	12%	11%
35 - 54	31%	31%	32%	32%	32%
55 - 64	13%	13%	14%	14%	14%
65 e più	17%	20%	20%	20%	22%
di cui di stranieri	456		901	1.300	1.723
Incid. sul popolazione totale	3%		5%	7%	10%
Famiglie	6.503	6.505	6.976	7.229	7.429
Variazione		2	471	252	200
Variazione media annua			94	50	40
Numero medio componenti	2,6	2,6	2,4	2,3	2,2

Famiglie per età della persona di riferimento

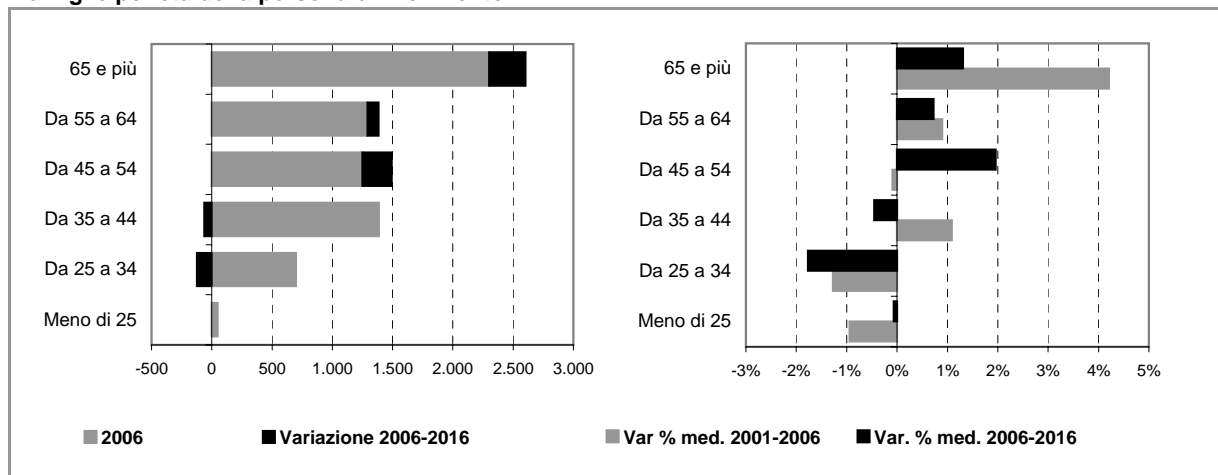

Comune di ARCORE

Scheda 4. STOCK EDILIZIO E OFFERTA RESIDENZIALE

LO STOCK EDILIZIO RESIDENZIALE AL 2001

Abitazioni per tipo di occupazione e titolo di godimento

Occupate da persone residenti	6.493
<i>In proprietà</i>	5.131
<i>In affitto</i>	984
<i>Altro titolo</i>	378
Occupate solo da persone non residenti	54
Non occupate	161
Totale	6.708

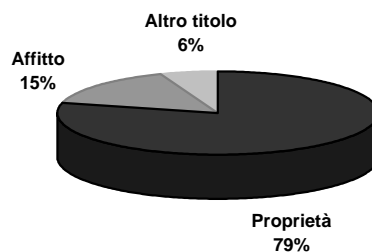

Abitazioni occupate in proprietà per figura giuridica del proprietario

	Proprietà	Affitto	Altro titolo	Totale
Persona fisica	5.096	773	318	6.187
Impresa o società	13	76	32	121
Soggetti pubblici, agevolati e convenzionati	18	120	10	148
<i>Cooperativa edilizia</i>	13	1	2	16
<i>Stato, Regione, Provincia, Comune</i>	5	118	8	131
<i>Ente previdenziale</i>	0	0	0	0
<i>IACP o Azienda per il Territorio</i>	0	1	0	1
Altro	4	15	18	37
Totale	5.131	984	378	6.493

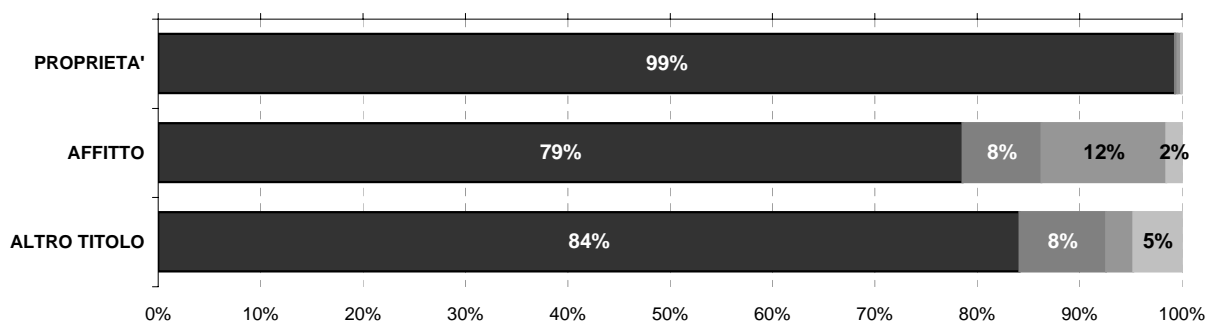

Persona fisica
 Impresa o società
 Soggetti pubblici, agevolati e convenzionati
 Altro

L'ATTIVITA' EDILIZIA RESIDENZIALE

Abitazioni ultimate tra il 2002 ed il 2006

2002	100
2003	129
2004	129
2005	159
2006	173
Totale	690

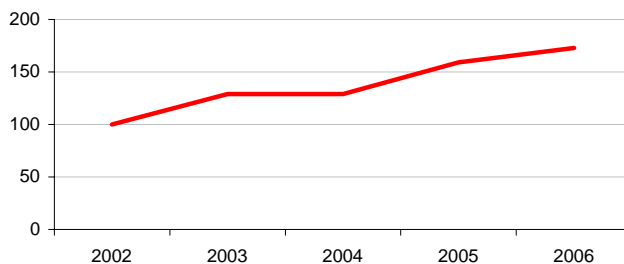

Comune di ARCORE

Scheda 5. LA DOMANDA ABITATIVA

SCENARI DELLA DOMANDA TRA 2006 E 2016

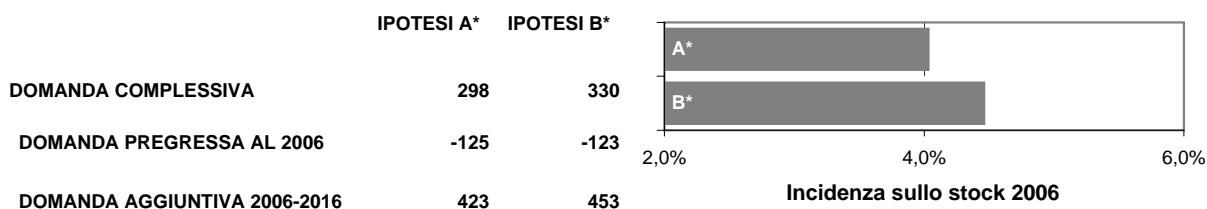

LA DOMANDA PREGRESSA

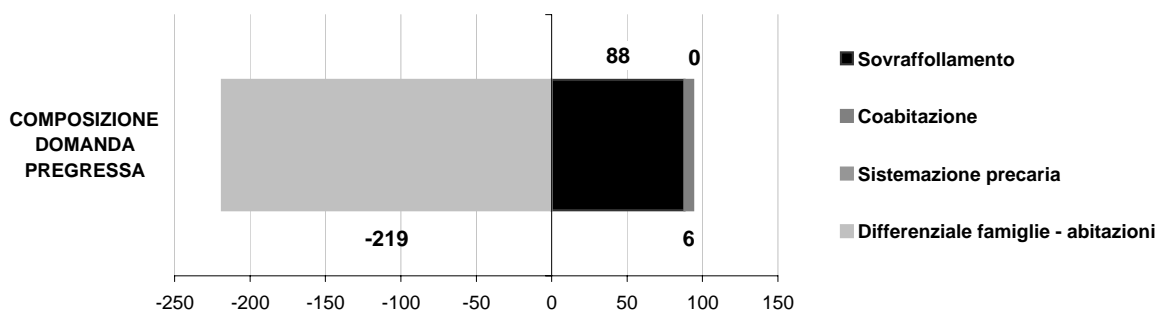
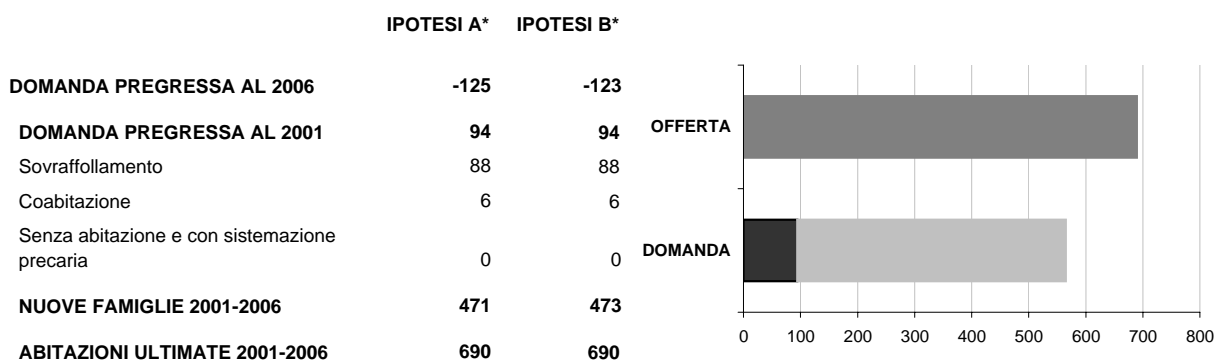

LA DOMANDA AGGIUNTIVA

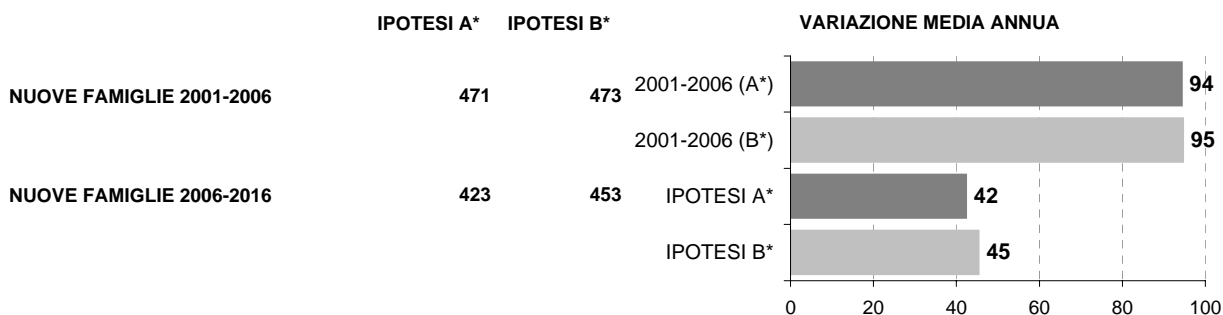

* IPOTESI A = IPOTESI BASE
IPOTESI B = IPOTESI POLI ATTRATTORI

Comune di BARLASSINA

Scheda 1.a. LO SCENARIO DEMOGRAFICO (ipotesi BASE)

Popolazione residente

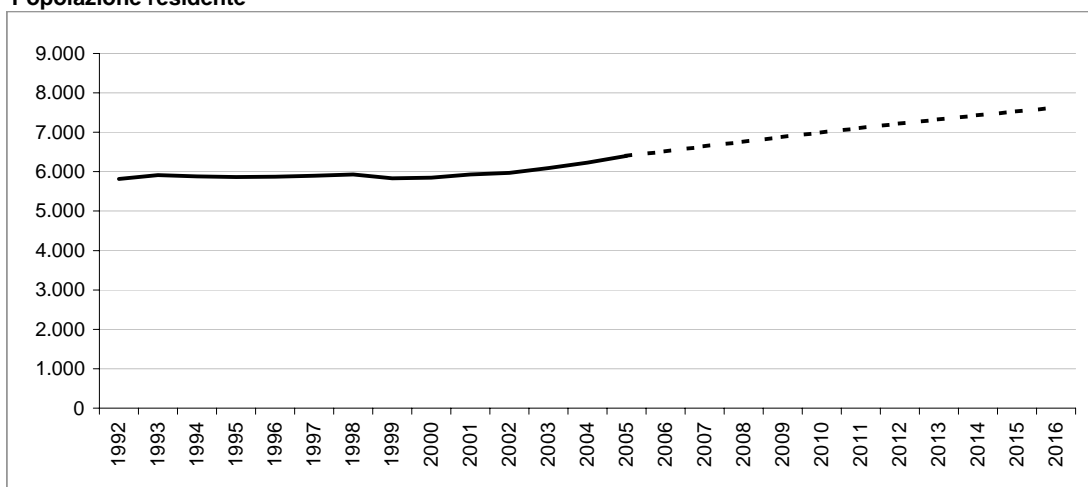

Bilancio demografico

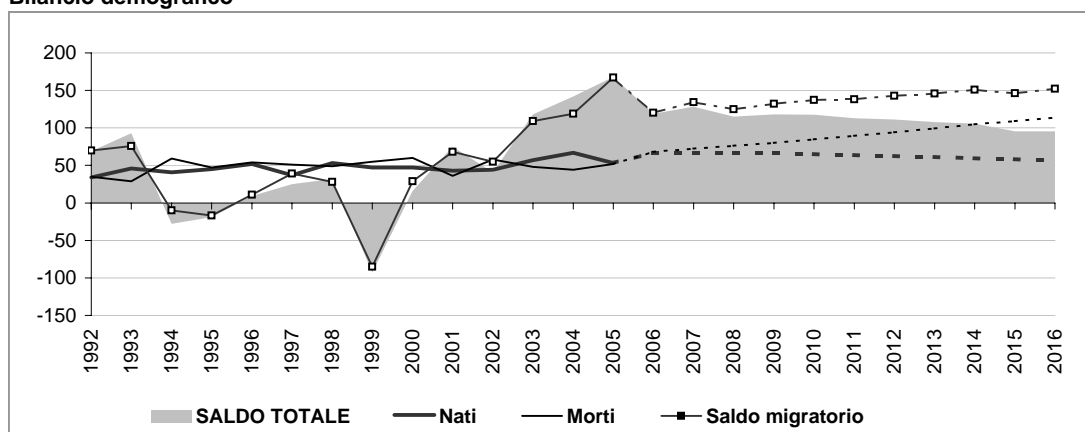

Popolazione per età e provenienza

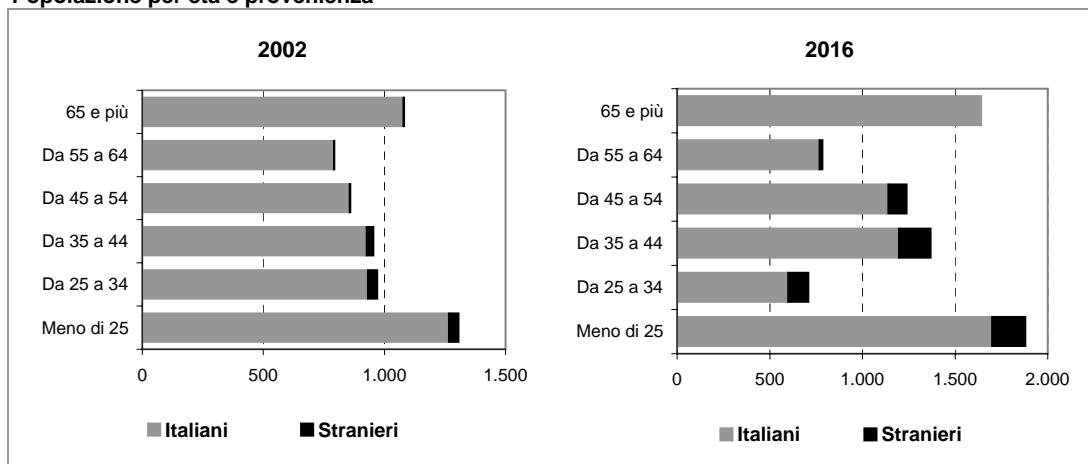

Comune di BARLASSINA

Scheda 1.b. LO SCENARIO DEMOGRAFICO (ipotesi POLI ATTRATTORI)

Popolazione residente

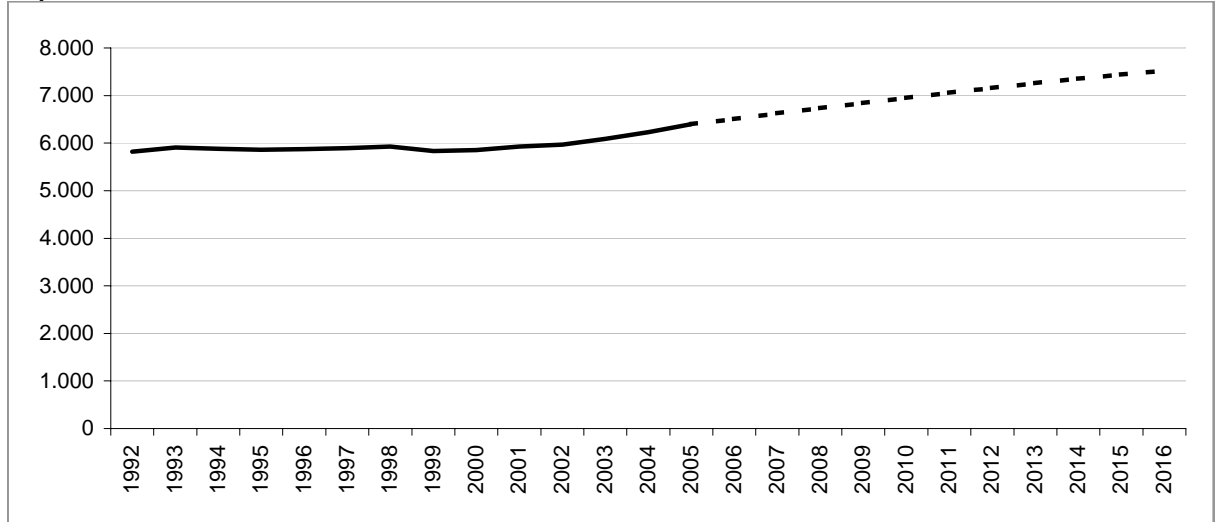

Bilancio demografico

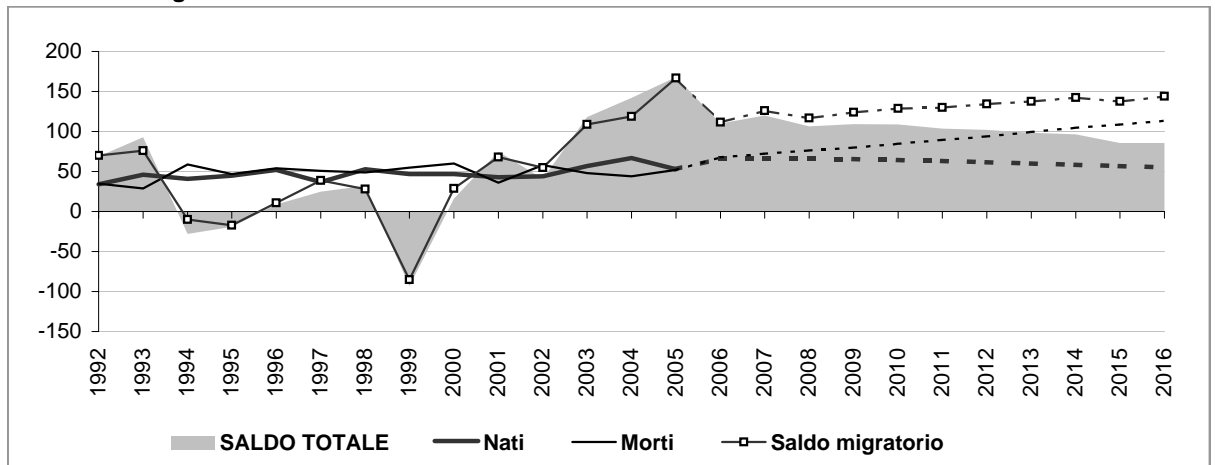

Popolazione per età e provenienza

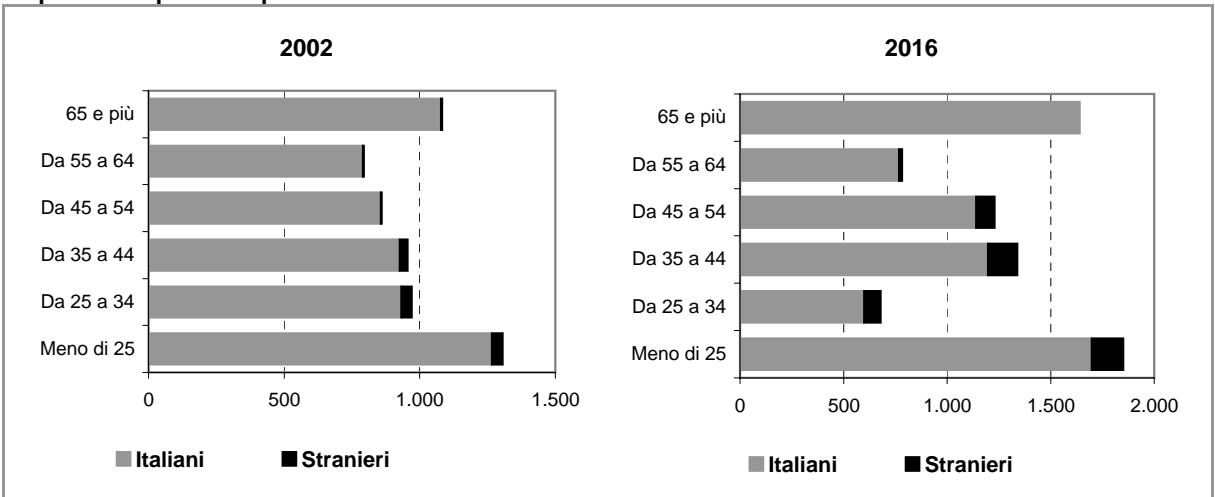

Comune di BARLASSINA

Scheda 2.a. FAMIGLIE E DOMANDA PRIMARIA (ipotesi BASE)

Famiglie residenti

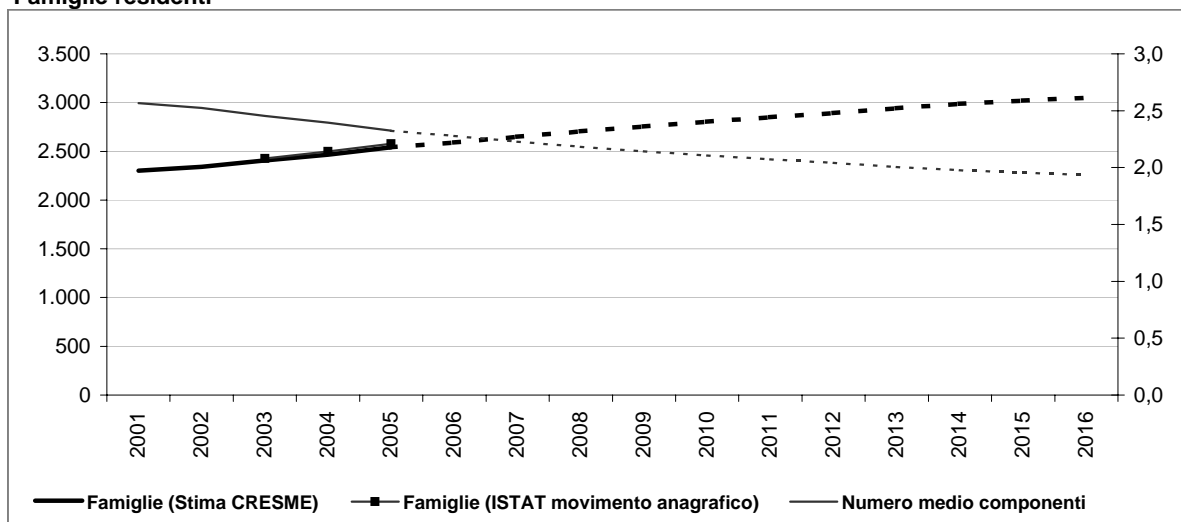

Dati storici e di scenario

	2001 Censimento	2001	2006	2011	2016
Popolazione residente	5.927	5.930	6.518	7.110	7.625
Maschi	2.888	2.890	3.181	3.478	3.744
Femmine	3.039	3.040	3.337	3.632	3.881
> 25 anni	22%	22%	23%	23%	25%
25 - 34	16%	15%	11%	11%	9%
35 - 54	30%	31%	34%	34%	34%
55 - 64	13%	12%	12%	12%	10%
65 e più	18%	20%	21%	21%	22%
di cui di stranieri	101		295	436	580
Incid. sul popolazione totale	2%		5%	6%	8%
Famiglie	2.300	2.301	2.590	2.849	3.051
Variazione		1	289	258	202
Variazione media annua			58	52	40
Numero medio componenti	2,6	2,6	2,3	2,1	1,9

Famiglie per età della persona di riferimento

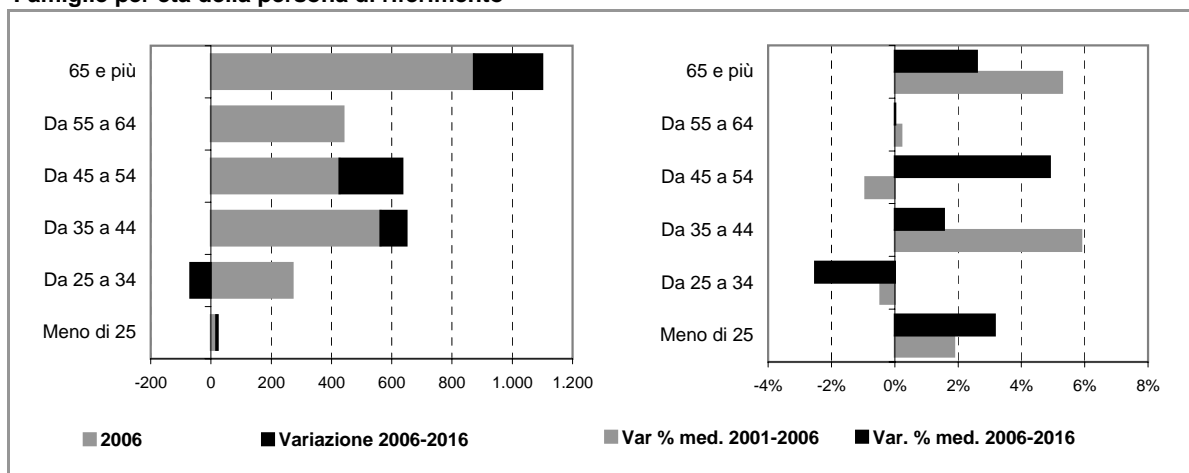

Comune di BARLASSINA

Scheda 2.b. FAMIGLIE E DOMANDA PRIMARIA (ipotesi POLI ATTRATTORI)

Famiglie residenti

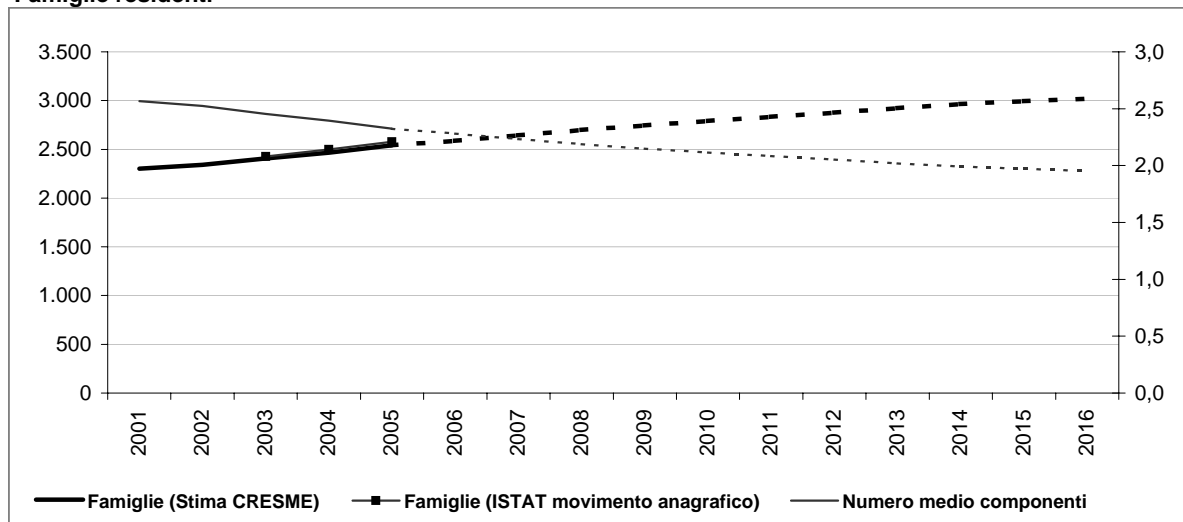

Dati storici e di scenario

	2001 Censimento	2001	2006	2011	2016
Popolazione residente	5.927	5.930	6.509	7.057	7.525
Maschi	2.888	2.890	3.176	3.448	3.688
Femmine	3.039	3.040	3.333	3.609	3.837
> 25 anni	22%	22%	23%	23%	25%
25 - 34	16%	15%	11%	11%	9%
35 - 54	30%	31%	34%	34%	34%
55 - 64	13%	12%	12%	12%	10%
65 e più	18%	20%	21%	21%	22%
di cui di stranieri	101		286	383	480
Incid. sul popolazione totale	2%		4%	5%	6%
Famiglie	2.300	2.301	2.588	2.834	3.022
Variazione		1	287	246	188
Variazione media annua			57	49	38
Numero medio componenti	2,6	2,6	2,3	2,1	2,0

Famiglie per età della persona di riferimento

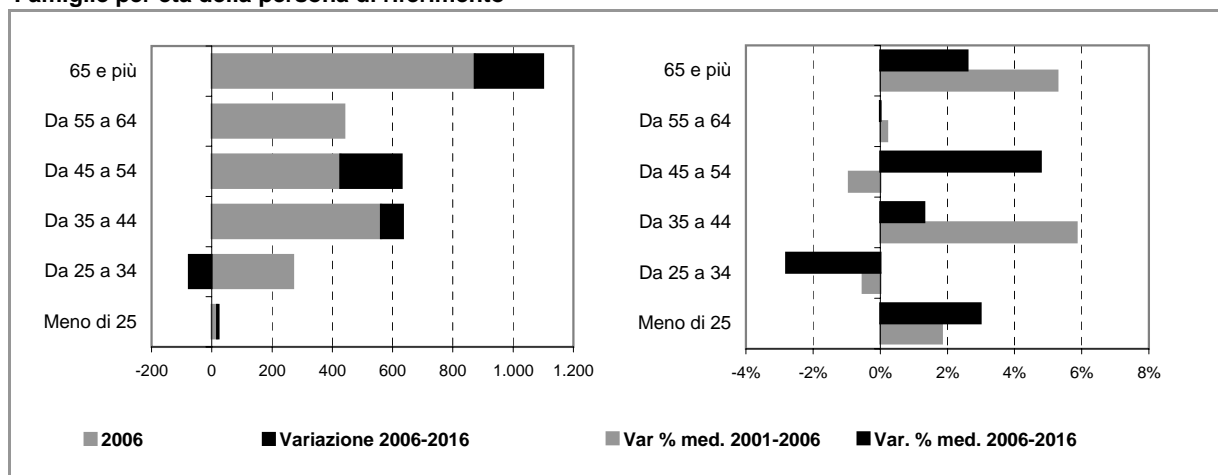

Comune di BARLASSINA

Scheda 4. STOCK EDILIZIO E OFFERTA RESIDENZIALE

LO STOCK EDILIZIO RESIDENZIALE AL 2001

Abitazioni per tipo di occupazione e titolo di godimento

Occupate da persone residenti	2.292
<i>In proprietà</i>	1.677
<i>In affitto</i>	418
<i>Altro titolo</i>	197
Occupate solo da persone non residenti	30
Non occupate	144
Totale	2.466

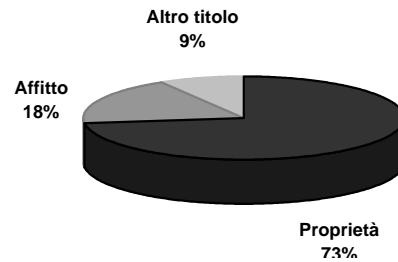

Abitazioni occupate in proprietà per figura giuridica del proprietario

	Proprietà	Affitto	Altro titolo	Totale
Persona fisica	n.d.	n.d.	n.d.	n.d.
Impresa o società	n.d.	n.d.	n.d.	n.d.
Soggetti pubblici, agevolati e convenzionati	n.d.	n.d.	n.d.	n.d.
<i>Cooperativa edilizia</i>	n.d.	n.d.	n.d.	n.d.
<i>Stato, Regione, Provincia, Comune</i>	n.d.	n.d.	n.d.	n.d.
<i>Ente previdenziale</i>	n.d.	n.d.	n.d.	n.d.
<i>IACP o Azienda per il Territorio</i>	n.d.	n.d.	n.d.	n.d.
Altro	n.d.	n.d.	n.d.	n.d.
Totale	1.677	418	197	2.292

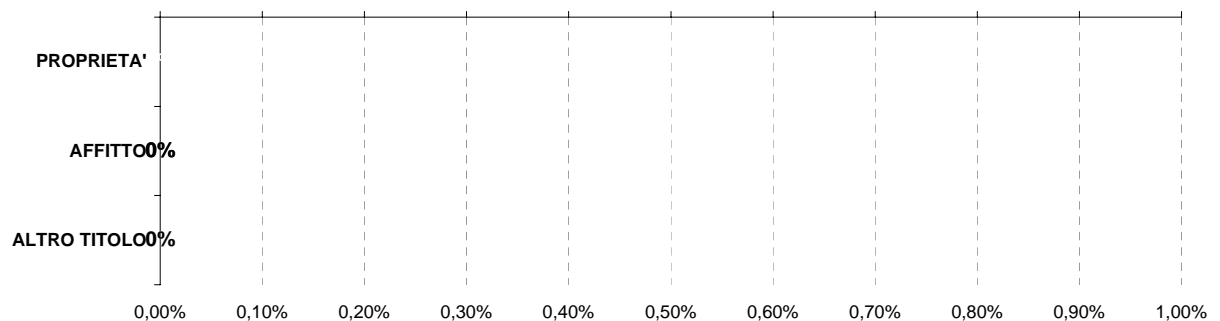

Persona fisica
 Impresa o società
 Soggetti pubblici, agevolati e convenzionati
 Altro

L'ATTIVITA' EDILIZIA RESIDENZIALE

Abitazioni ultimate tra il 2002 ed il 2006

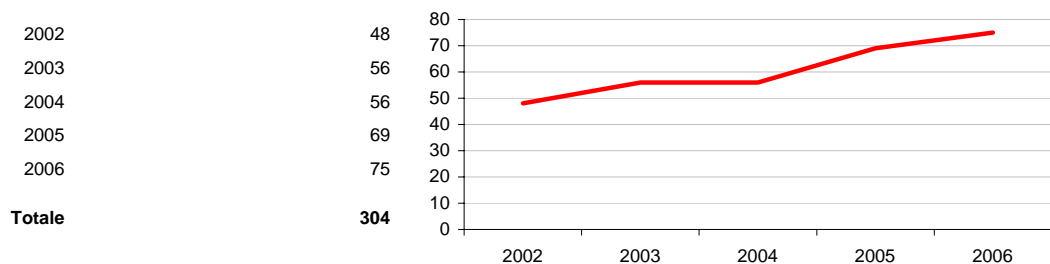

Comune di BARLASSINA

Scheda 5. LA DOMANDA ABITATIVA

SCENARI DELLA DOMANDA TRA 2006 E 2016

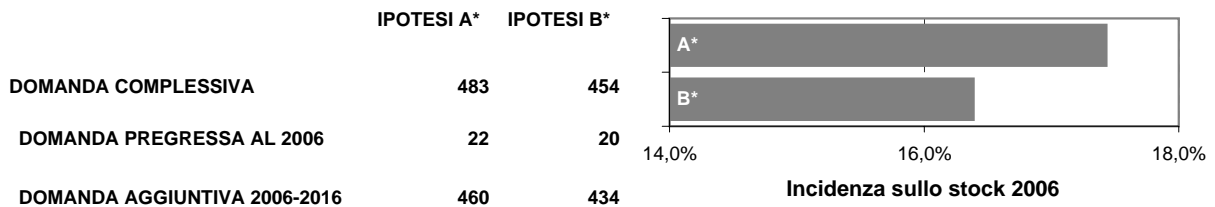

LA DOMANDA PREGRESSA

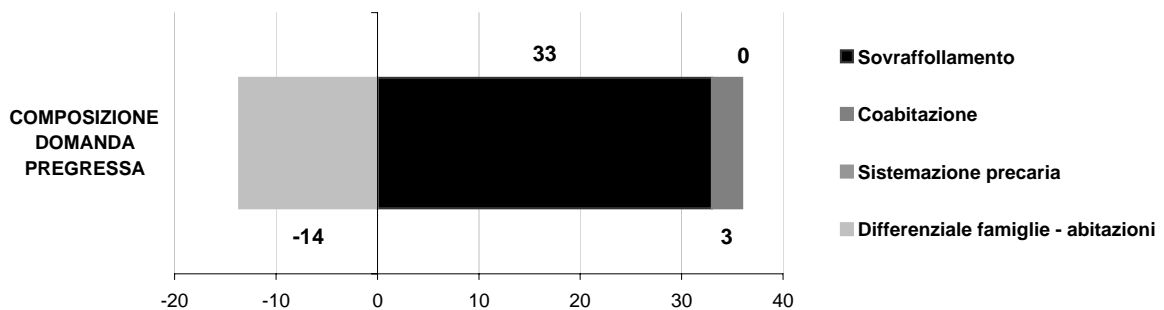
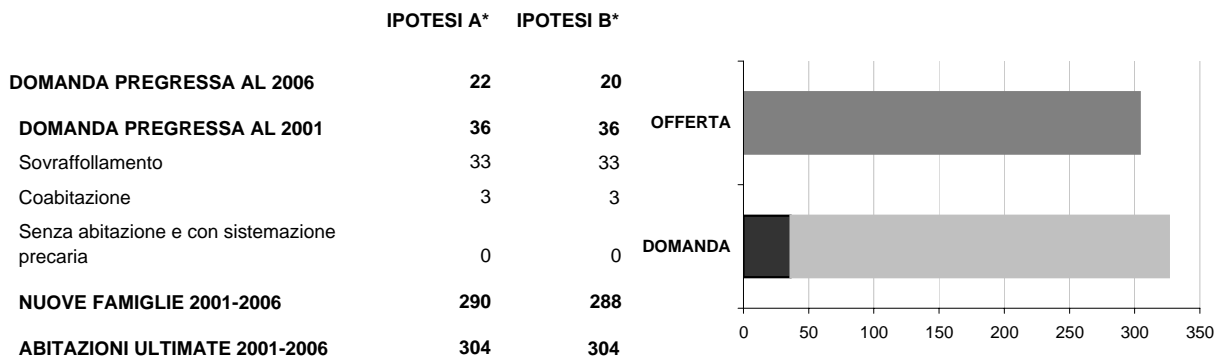

LA DOMANDA AGGIUNTIVA

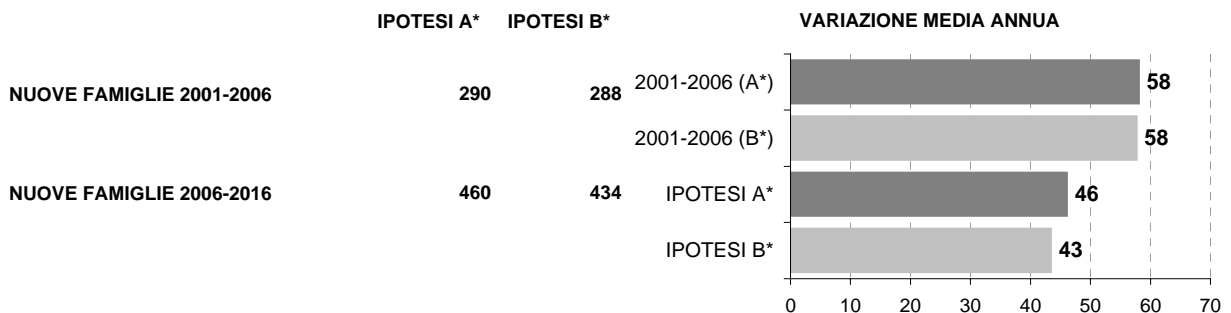

* IPOTESI A = IPOTESI BASE
IPOTESI B = IPOTESI POLI ATTRATTORI

Comune di BELLUSCO

Scheda 1.a. LO SCENARIO DEMOGRAFICO (ipotesi BASE)

Popolazione residente

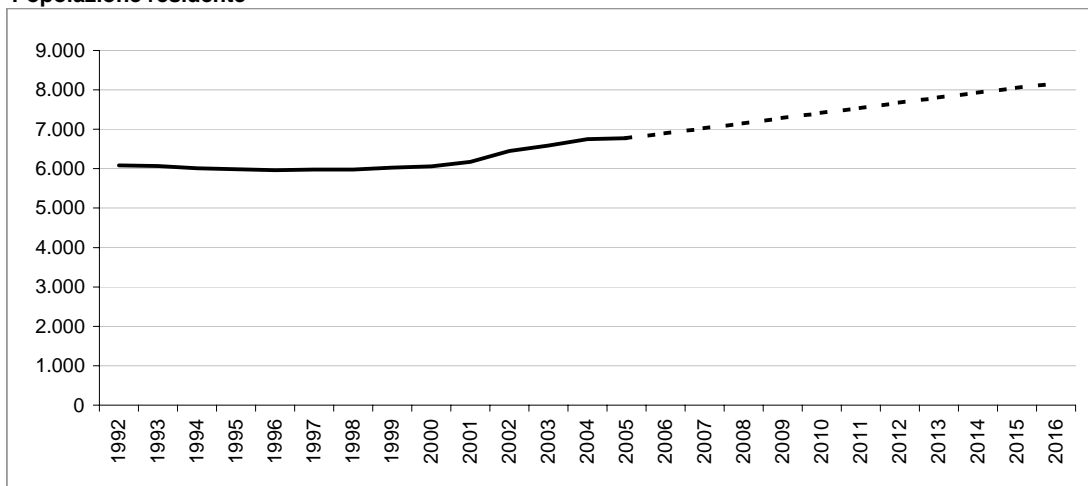

Bilancio demografico

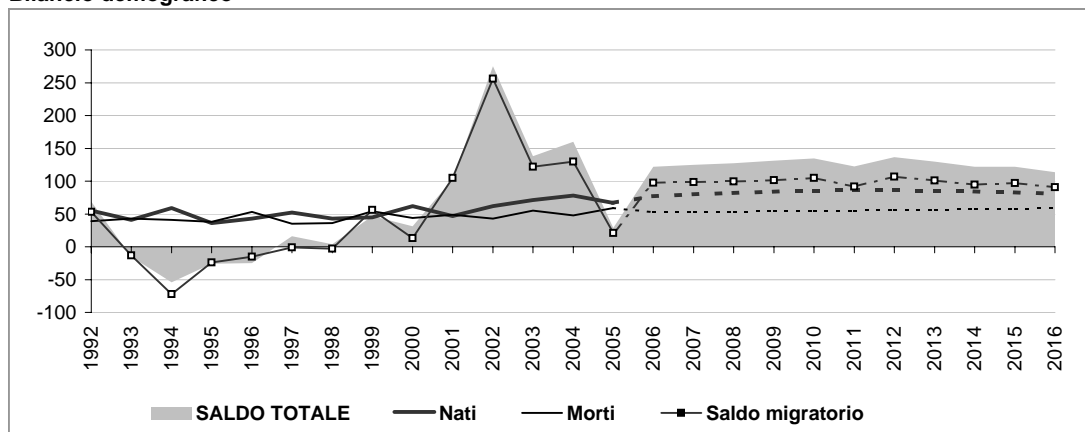

Popolazione per età e provenienza

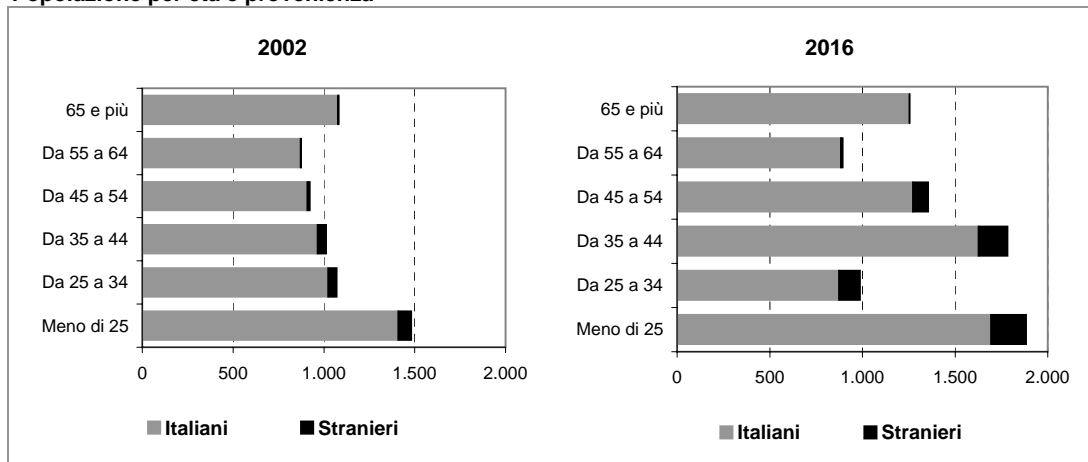

Comune di BELLUSCO

Scheda 1.b. LO SCENARIO DEMOGRAFICO (ipotesi POLI ATTRATTORI)

Popolazione residente

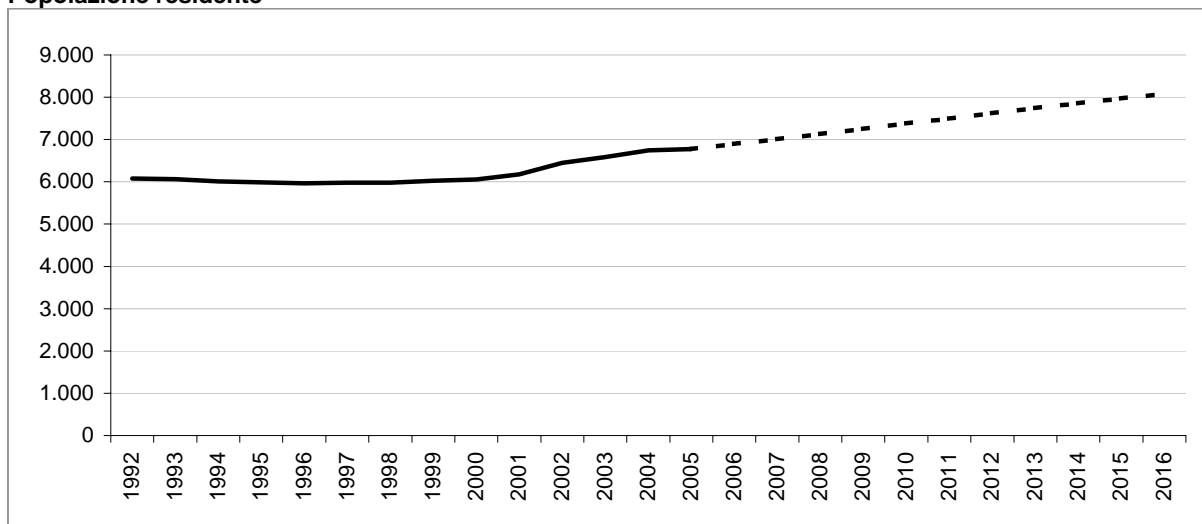

Bilancio demografico

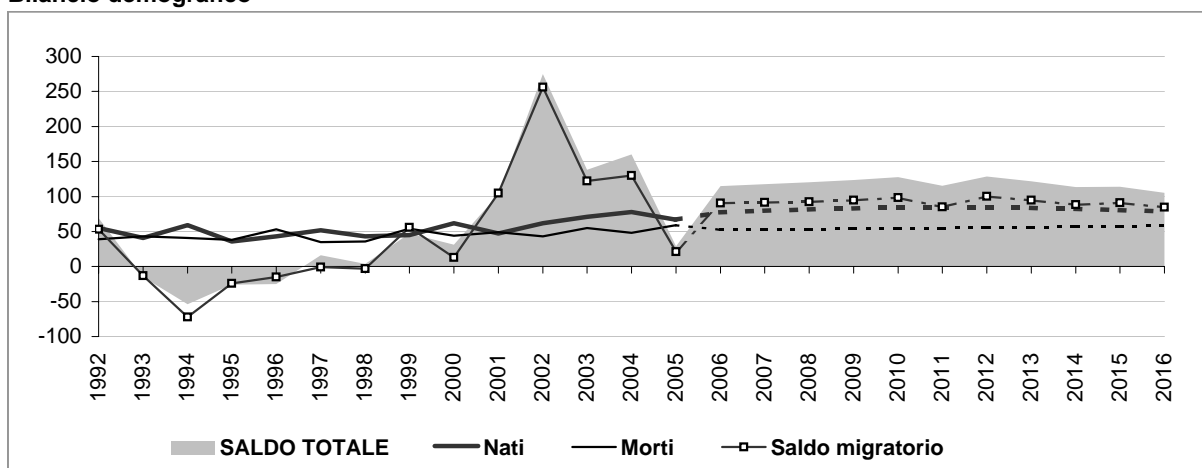

Popolazione per età e provenienza

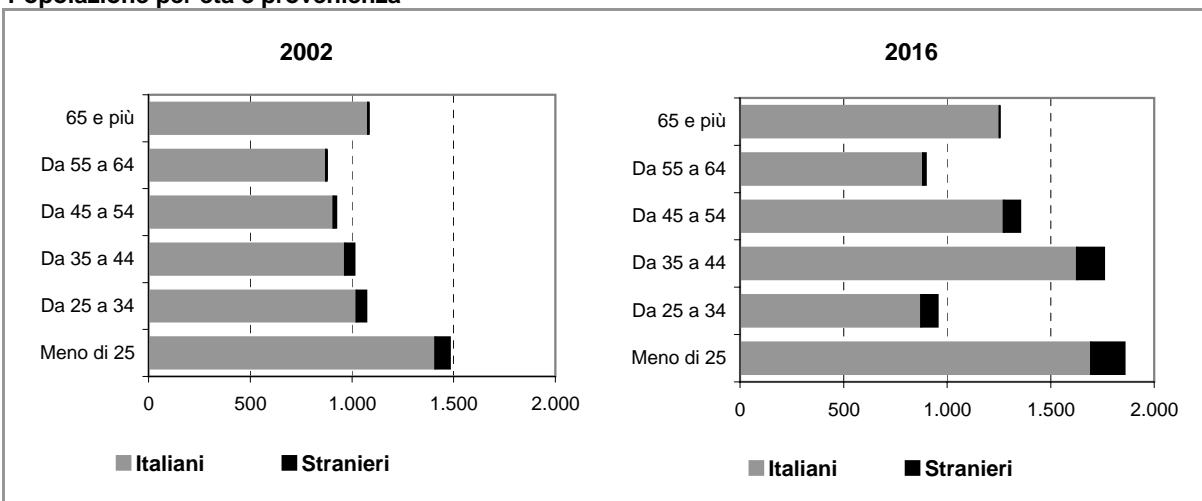

Comune di BELLUSCO

Scheda 2.a. FAMIGLIE E DOMANDA PRIMARIA (ipotesi BASE)

Famiglie residenti

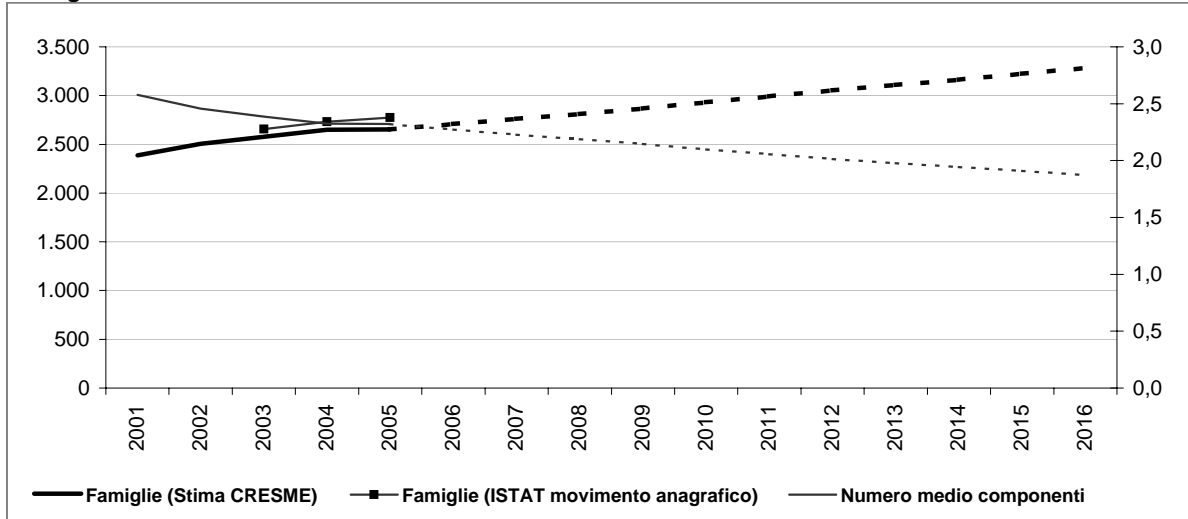

Dati storici e di scenario

	2001 Censimento	2001	2006	2011	2016
Popolazione residente	6.162	6.175	6.899	7.540	8.163
Maschi	3.000	3.005	3.385	3.712	4.041
Femmine	3.162	3.170	3.514	3.828	4.123
> 25 anni	23%	22%	23%	23%	23%
25 - 34	17%	17%	15%	15%	12%
35 - 54	30%	31%	35%	35%	38%
55 - 64	13%	13%	12%	12%	11%
65 e più	16%	17%	16%	16%	15%
di cui di stranieri	169		304	426	555
Incid. sul popolazione totale	3%		4%	6%	7%
Famiglie	2.384	2.388	2.708	2.990	3.282
Variazione		4	320	282	292
Variazione media annua			64	56	58
Numero medio componenti	2,6	2,6	2,3	2,1	1,9

Famiglie per età della persona di riferimento

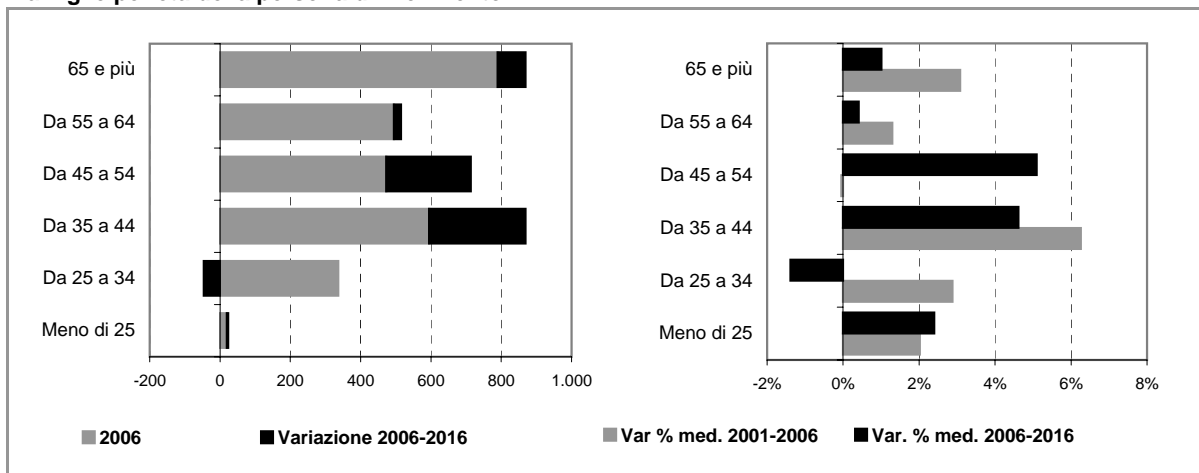

Comune di BELLUSCO

Scheda 2.b. FAMIGLIE E DOMANDA PRIMARIA (ipotesi POLI ATTRATTORI)

Famiglie residenti

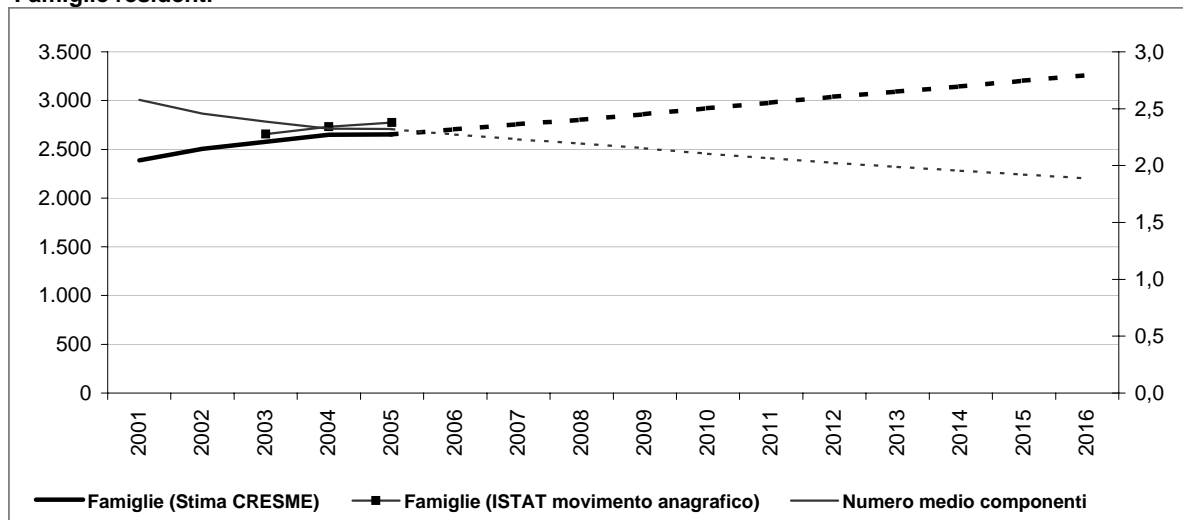

Dati storici e di scenario

	2001 Censimento	2001	2006	2011	2016
Popolazione residente	6.162	6.175	6.892	7.496	8.080
Maschi	3.000	3.005	3.382	3.692	4.003
Femmine	3.162	3.170	3.510	3.804	4.077
> 25 anni	23%	22%	23%	23%	23%
25 - 34	17%	17%	14%	14%	12%
35 - 54	30%	31%	35%	35%	39%
55 - 64	13%	13%	12%	12%	11%
65 e più	16%	17%	16%	16%	16%
di cui di stranieri	169		297	383	472
Incid. sul popolazione totale	3%		4%	5%	6%
Famiglie	2.384	2.388	2.706	2.979	3.260
Variazione		4	318	273	281
Variazione media annua			64	55	56
Numero medio componenti	2,6	2,6	2,3	2,1	1,9

Famiglie per età della persona di riferimento

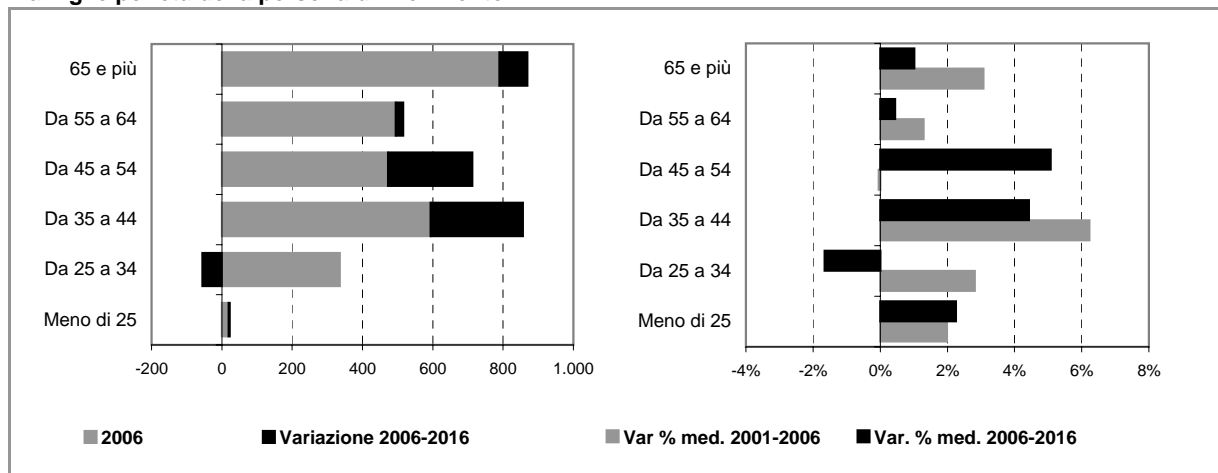

Comune di BELLUSCO

Scheda 4. STOCK EDILIZIO E OFFERTA RESIDENZIALE

LO STOCK EDILIZIO RESIDENZIALE AL 2001

Abitazioni per tipo di occupazione e titolo di godimento

Occupate da persone residenti	2.384
<i>In proprietà</i>	1.966
<i>In affitto</i>	285
<i>Altro titolo</i>	133
Occupate solo da persone non residenti	3
Non occupate	202
Totale	2.589

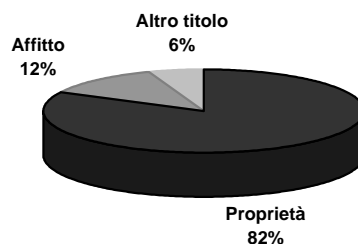

Abitazioni occupate in proprietà per figura giuridica del proprietario

	Proprietà	Affitto	Altro titolo	Totale
Persona fisica	n.d.	n.d.	n.d.	n.d.
Impresa o società	n.d.	n.d.	n.d.	n.d.
Soggetti pubblici, agevolati e convenzionati	n.d.	n.d.	n.d.	n.d.
<i>Cooperativa edilizia</i>	n.d.	n.d.	n.d.	n.d.
<i>Stato, Regione, Provincia, Comune</i>	n.d.	n.d.	n.d.	n.d.
<i>Ente previdenziale</i>	n.d.	n.d.	n.d.	n.d.
<i>IACP o Azienda per il Territorio</i>	n.d.	n.d.	n.d.	n.d.
Altro	n.d.	n.d.	n.d.	n.d.
Totale	1.966	285	133	2.384



Persona fisica
 Impresa o società
 Soggetti pubblici, agevolati e convenzionati
 Altro

L'ATTIVITA' EDILIZIA RESIDENZIALE

Abitazioni ultimate tra il 2002 ed il 2006

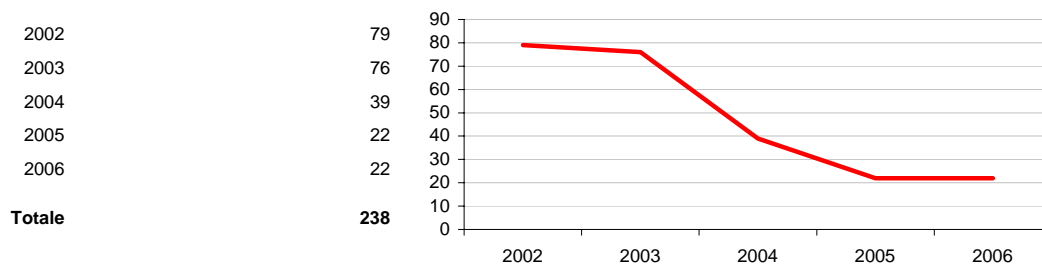

Comune di BELLUSCO

Scheda 5. LA DOMANDA ABITATIVA

SCENARI DELLA DOMANDA TRA 2006 E 2016

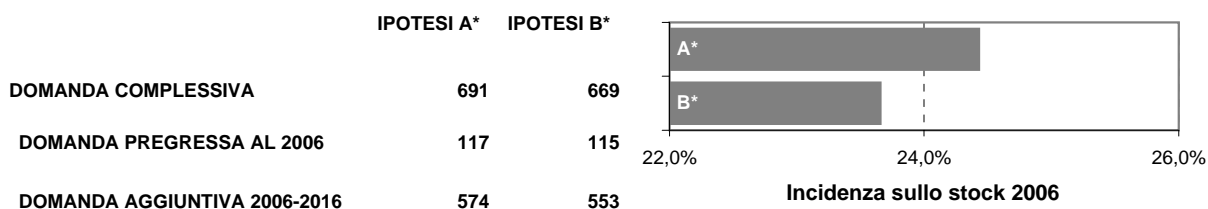

LA DOMANDA PREGRESSA

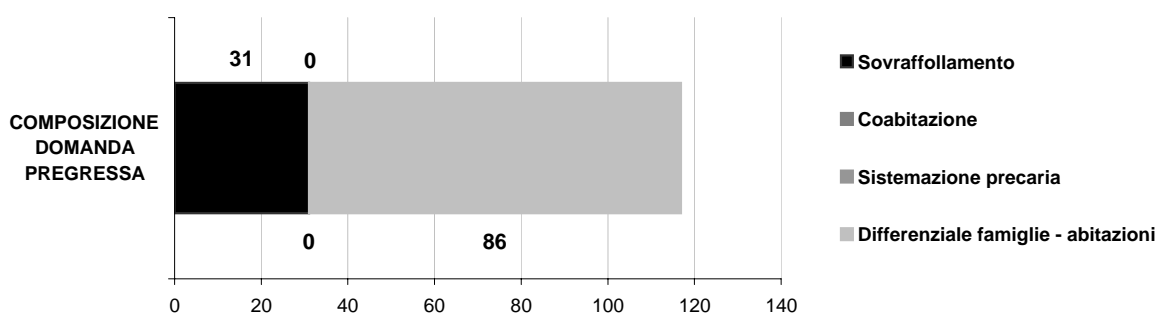
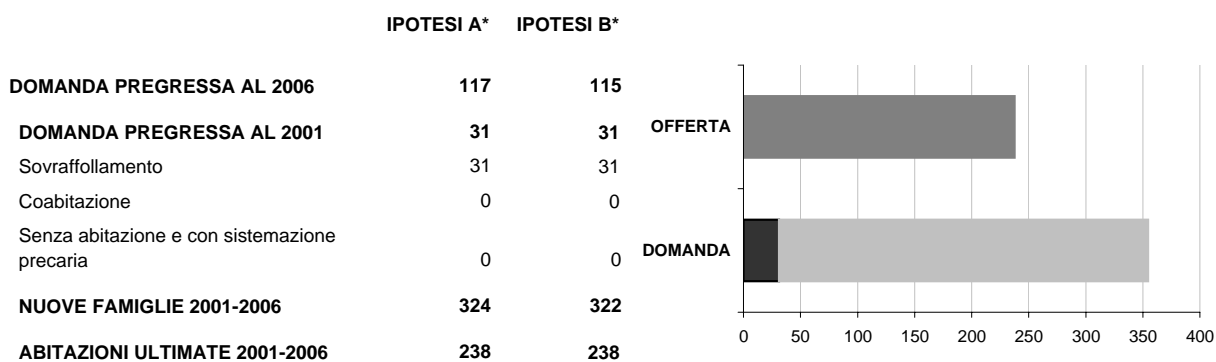

LA DOMANDA AGGIUNTIVA

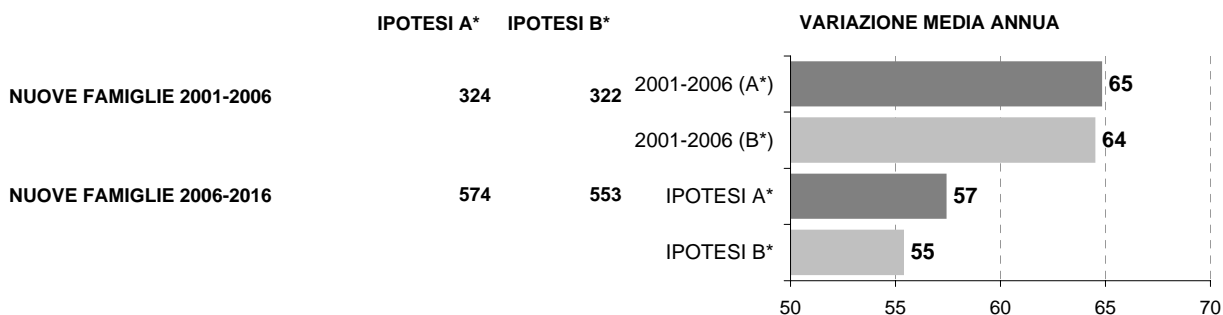

* IPOTESI A = IPOTESI BASE
IPOTESI B = IPOTESI POLI ATTRATTORI

Comune di BERNAREGGIO

Scheda 1.a. LO SCENARIO DEMOGRAFICO (ipotesi BASE)

Popolazione residente

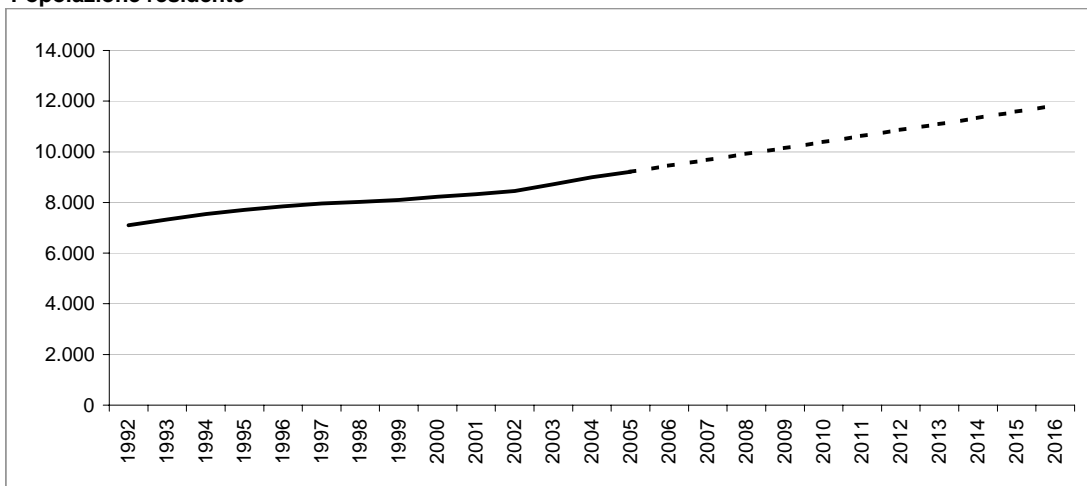

Bilancio demografico

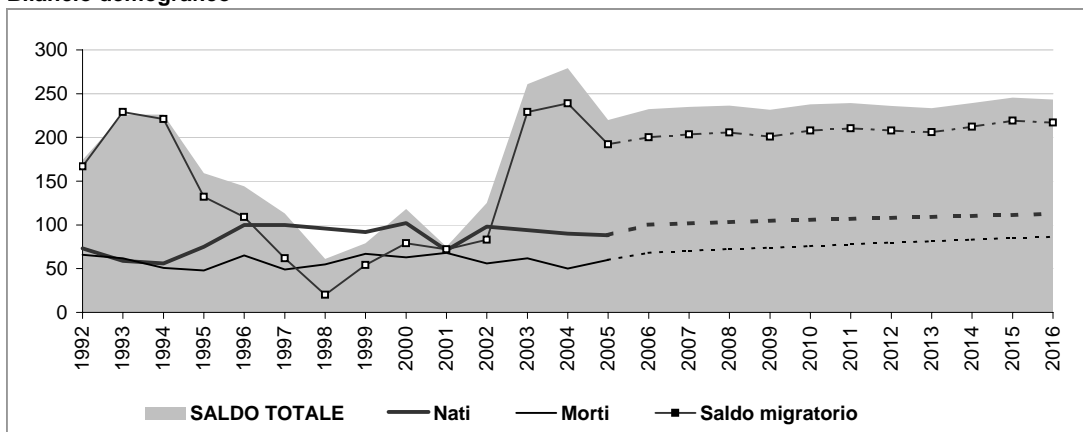

Popolazione per età e provenienza

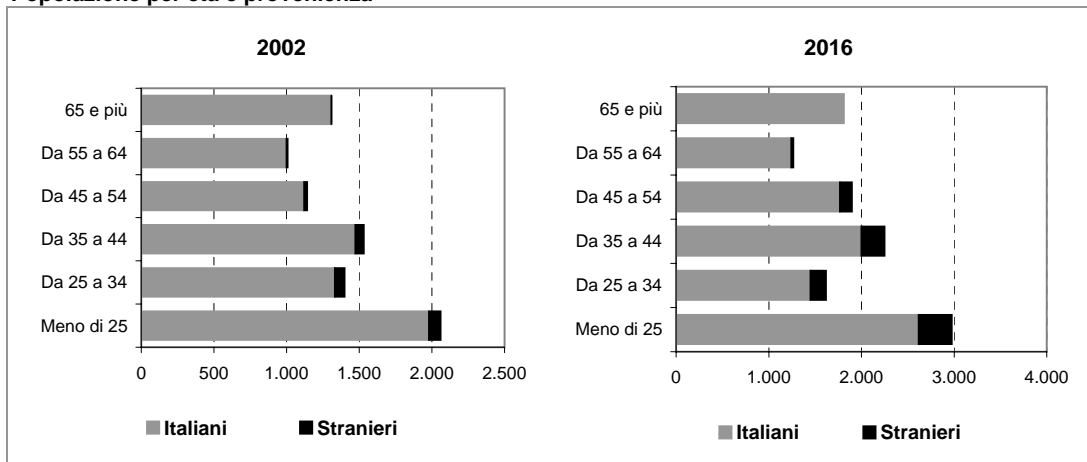

Comune di BERNAREGGIO

Scheda 1.b. LO SCENARIO DEMOGRAFICO (ipotesi POLI ATTRATTORI)

Popolazione residente

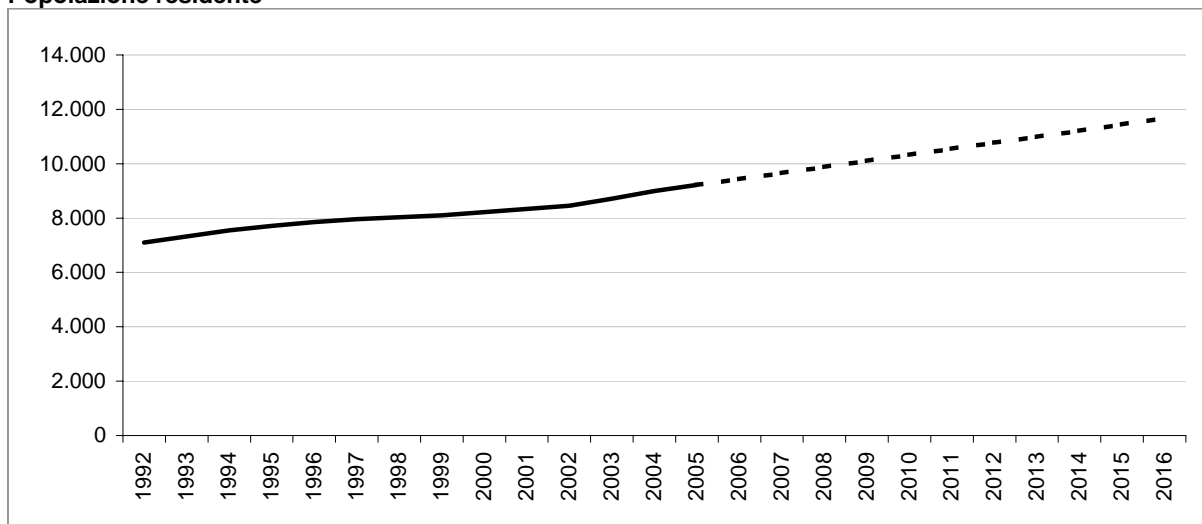

Bilancio demografico

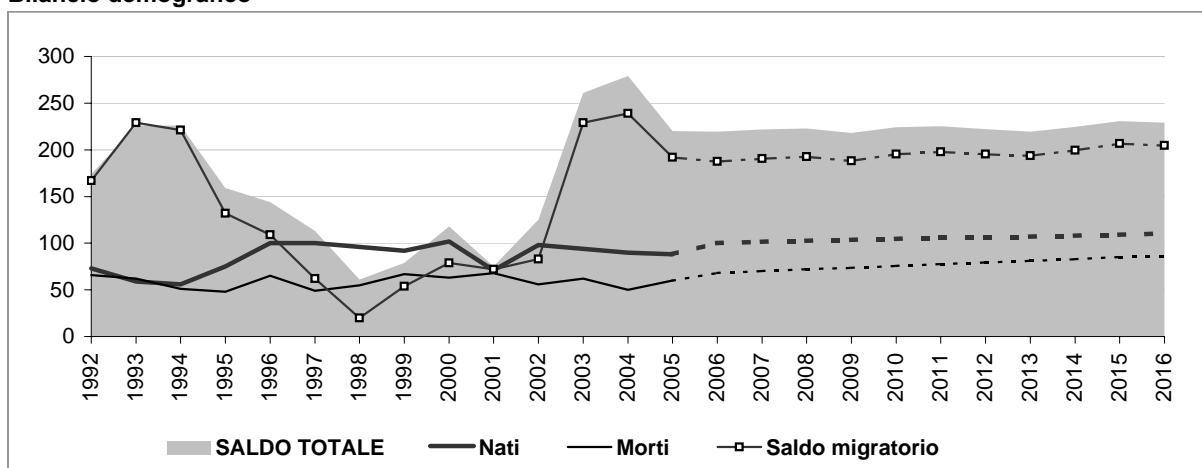

Popolazione per età e provenienza

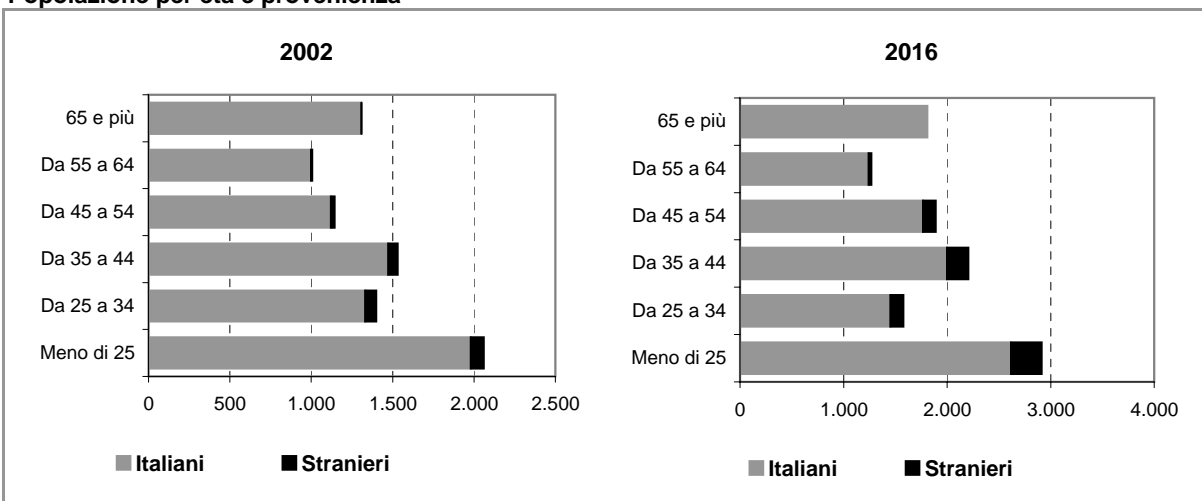

Comune di BERNAREGGIO

Scheda 2.a. FAMIGLIE E DOMANDA PRIMARIA (ipotesi BASE)

Famiglie residenti

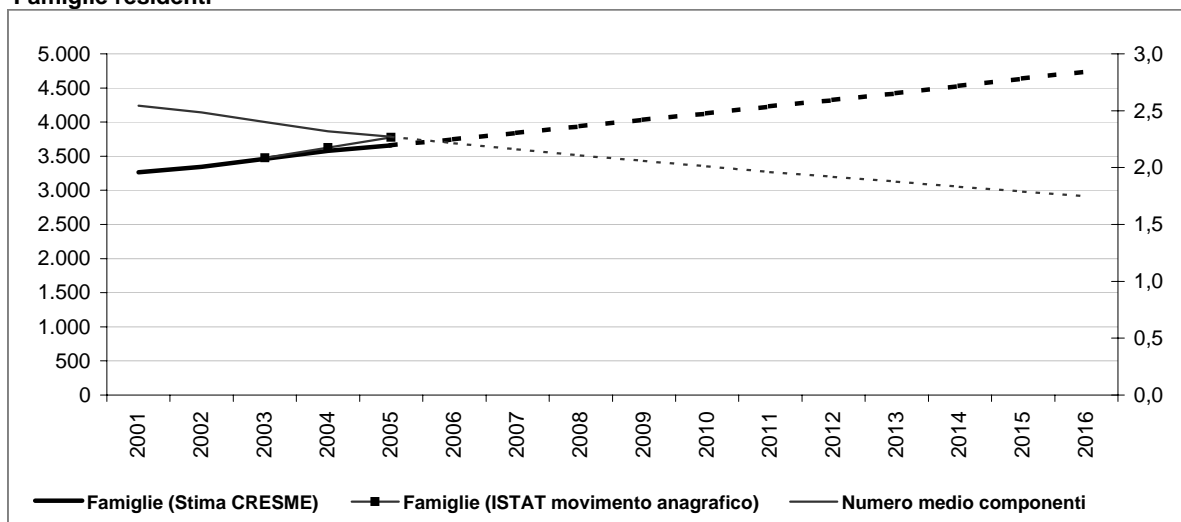

Dati storici e di scenario

	2001 Censimento	2001	2006	2011	2016
Popolazione residente	8.298	8.332	9.449	10.629	11.827
Maschi	4.144	4.163	4.754	5.349	5.941
Femmine	4.154	4.169	4.695	5.280	5.886
> 25 anni	25%	25%	25%	25%	25%
25 - 34	17%	16%	15%	15%	14%
35 - 54	31%	32%	34%	34%	35%
55 - 64	12%	11%	11%	11%	11%
65 e più	15%	16%	15%	15%	15%
di cui di stranieri	193		509	723	936
Incid. sul popolazione totale	2%		5%	7%	8%
Famiglie	3.262	3.264	3.749	4.232	4.743
Variazione		2	484	484	510
Variazione media annua			97	97	102
Numero medio componenti	2,5	2,5	2,2	2,0	1,8

Famiglie per età della persona di riferimento

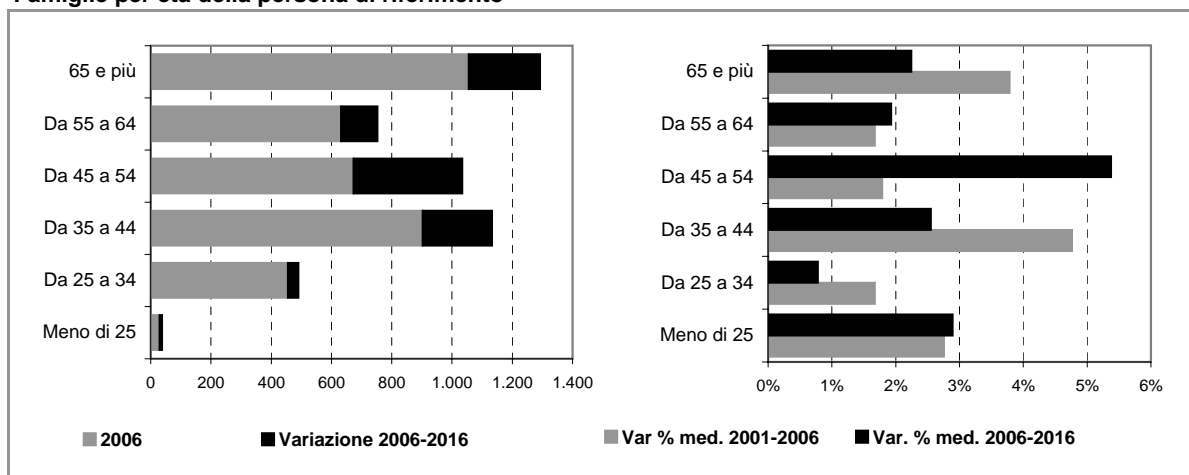

Comune di BERNAREGGIO

Scheda 2.b. FAMIGLIE E DOMANDA PRIMARIA (ipotesi POLI ATTRATTORI)

Famiglie residenti

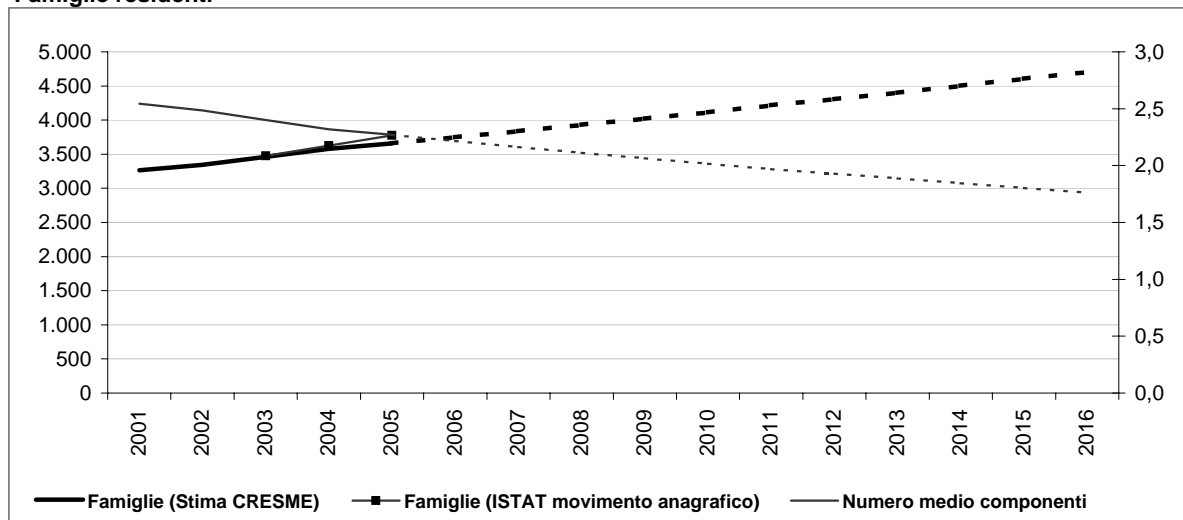

Dati storici e di scenario

	2001 Censimento	2001	2006	2011	2016
Popolazione residente	8.298	8.332	9.436	10.549	11.675
Maschi	4.144	4.163	4.747	5.309	5.865
Femmine	4.154	4.169	4.689	5.240	5.810
> 25 anni	25%	25%	25%	25%	25%
25 - 34	17%	16%	14%	14%	14%
35 - 54	31%	32%	34%	34%	35%
55 - 64	12%	11%	11%	11%	11%
65 e più	15%	16%	15%	15%	16%
di cui di stranieri	193		496	643	784
Incid. sul popolazione totale	2%		5%	6%	7%
Famiglie	3.262	3.264	3.746	4.215	4.705
Variazione		2	482	468	491
Variazione media annua			96	94	98
Numero medio componenti	2,5	2,5	2,2	2,0	1,8

Famiglie per età della persona di riferimento

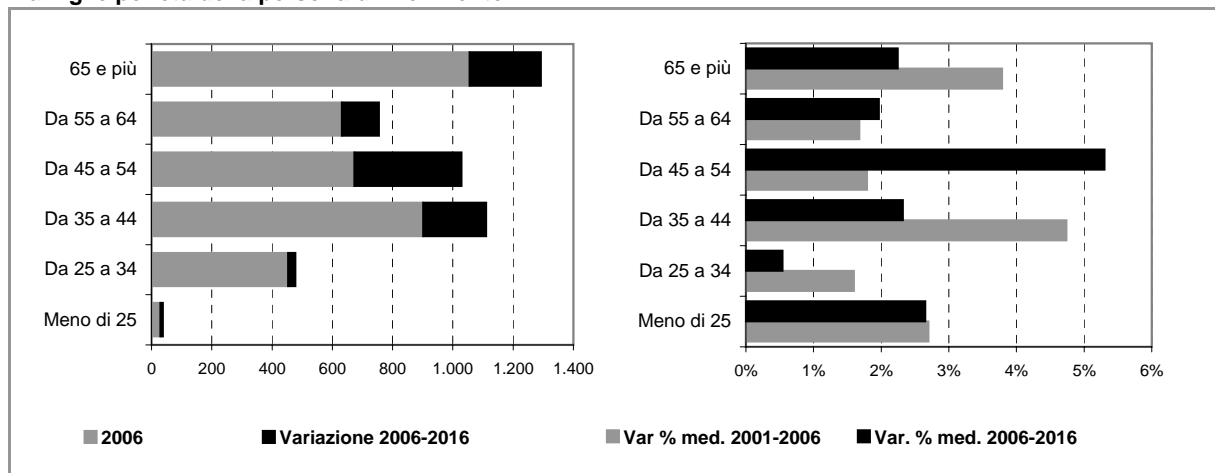

Comune di BERNAREGGIO

Scheda 4. STOCK EDILIZIO E OFFERTA RESIDENZIALE

LO STOCK EDILIZIO RESIDENZIALE AL 2001

Abitazioni per tipo di occupazione e titolo di godimento

Occupate da persone residenti	3.256
<i>In proprietà</i>	2.726
<i>In affitto</i>	360
<i>Altro titolo</i>	170
Occupate solo da persone non residenti	14
Non occupate	192
Totale	3.462

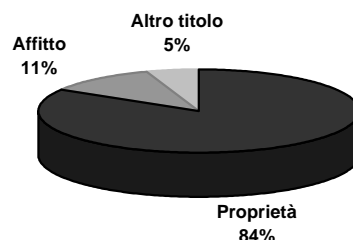

Abitazioni occupate in proprietà per figura giuridica del proprietario

	Proprietà	Affitto	Altro titolo	Totale
Persona fisica	n.d.	n.d.	n.d.	n.d.
Impresa o società	n.d.	n.d.	n.d.	n.d.
Soggetti pubblici, agevolati e convenzionati	n.d.	n.d.	n.d.	n.d.
<i>Cooperativa edilizia</i>	n.d.	n.d.	n.d.	n.d.
<i>Stato, Regione, Provincia, Comune</i>	n.d.	n.d.	n.d.	n.d.
<i>Ente previdenziale</i>	n.d.	n.d.	n.d.	n.d.
<i>IACP o Azienda per il Territorio</i>	n.d.	n.d.	n.d.	n.d.
Altro	n.d.	n.d.	n.d.	n.d.
Totale	2.726	360	170	3.256



■ Persona fisica ■ Impresa o società ■ Soggetti pubblici, agevolati e convenzionati ■ Altro

L'ATTIVITA' EDILIZIA RESIDENZIALE

Abitazioni ultimate tra il 2002 ed il 2006

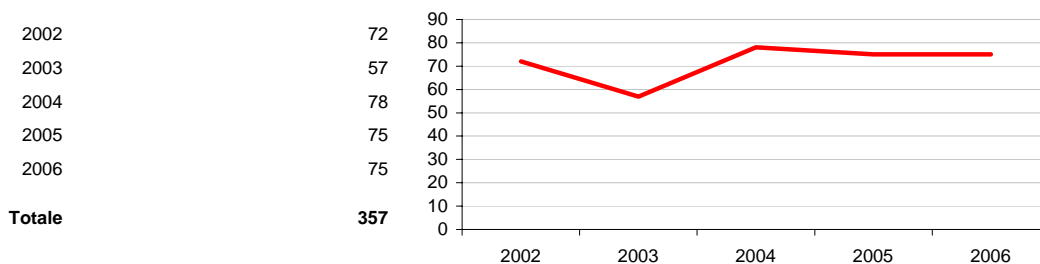

Comune di BERNAREGGIO

Scheda 5. LA DOMANDA ABITATIVA

SCENARI DELLA DOMANDA TRA 2006 E 2016

	IPOTESI A*	IPOTESI B*
DOMANDA COMPLESSIVA	1.166	1.128
DOMANDA PREGRESSA AL 2006	172	169
DOMANDA AGGIUNTIVA 2006-2016	994	959

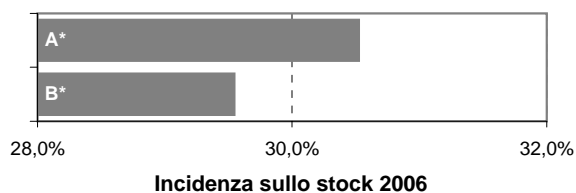

LA DOMANDA PREGRESSA

	IPOTESI A*	IPOTESI B*
DOMANDA PREGRESSA AL 2006	172	169
DOMANDA PREGRESSA AL 2001	42	42
Sovraffollamento	39	39
Coabitazione	3	3
Senza abitazione e con sistemazione precaria	0	0
NUOVE FAMIGLIE 2001-2006	487	484
ABITAZIONI ULTIME 2001-2006	357	357

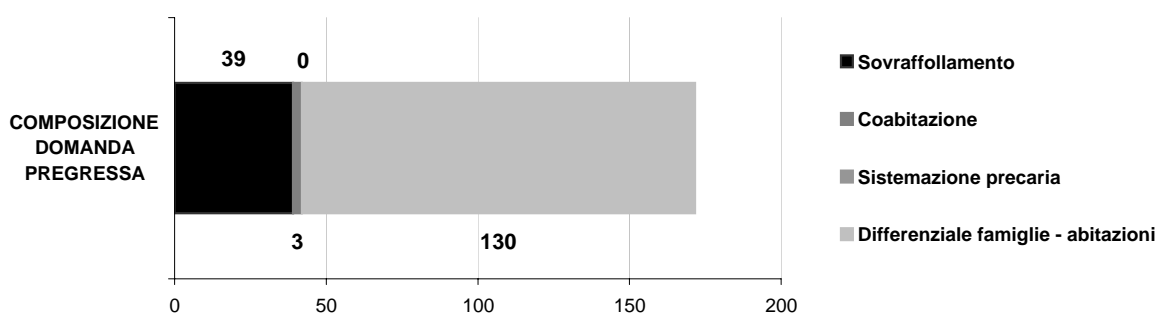
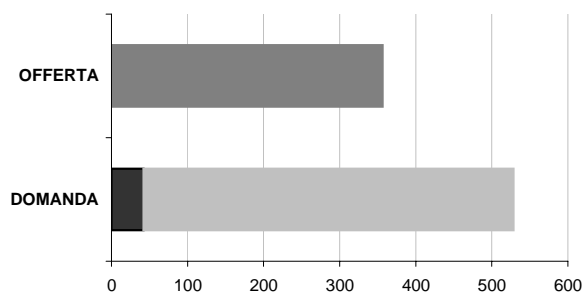

LA DOMANDA AGGIUNTIVA

	IPOTESI A*	IPOTESI B*
NUOVE FAMIGLIE 2001-2006	487	484
NUOVE FAMIGLIE 2006-2016	994	959

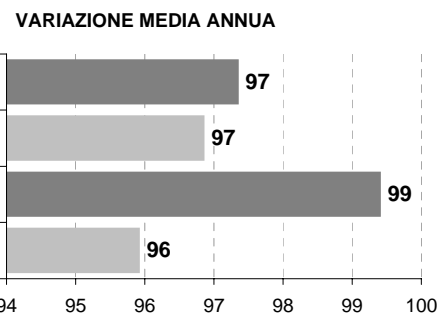

* IPOTESI A = IPOTESI BASE
IPOTESI B = IPOTESI POLI ATTRATTORI

Comune di BESANA IN BRIANZA

Scheda 1.a. LO SCENARIO DEMOGRAFICO (ipotesi BASE)

Popolazione residente

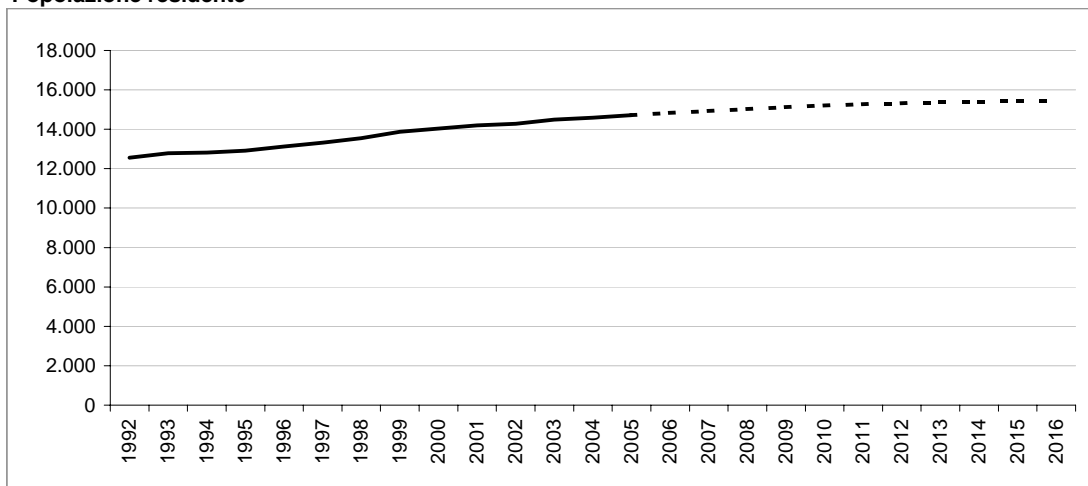

Bilancio demografico

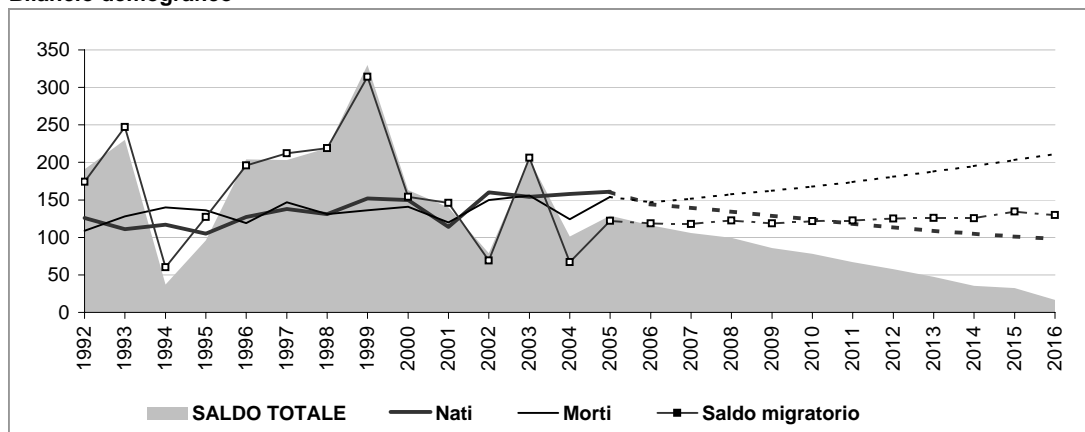

Popolazione per età e provenienza

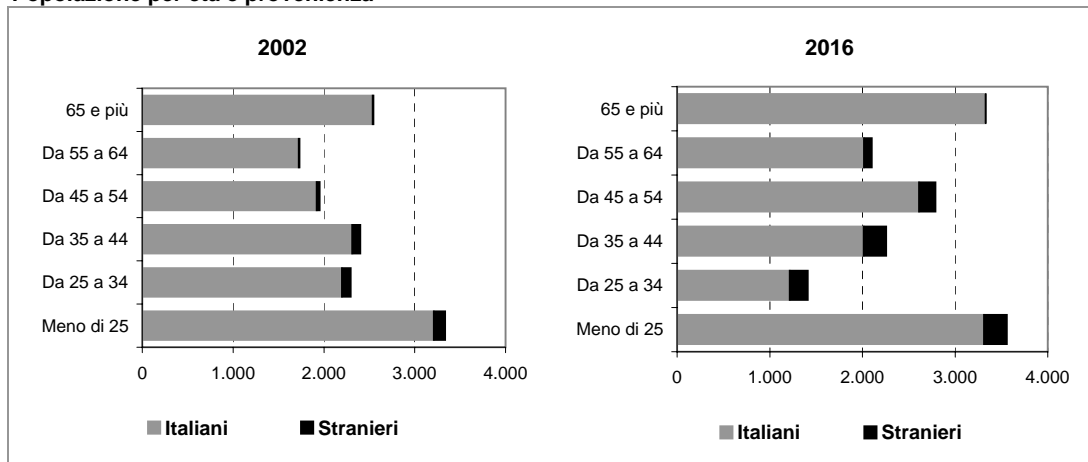

Comune di BESANA IN BRIANZA

Scheda 1.b. LO SCENARIO DEMOGRAFICO (ipotesi POLI ATTRATTORI)

Popolazione residente

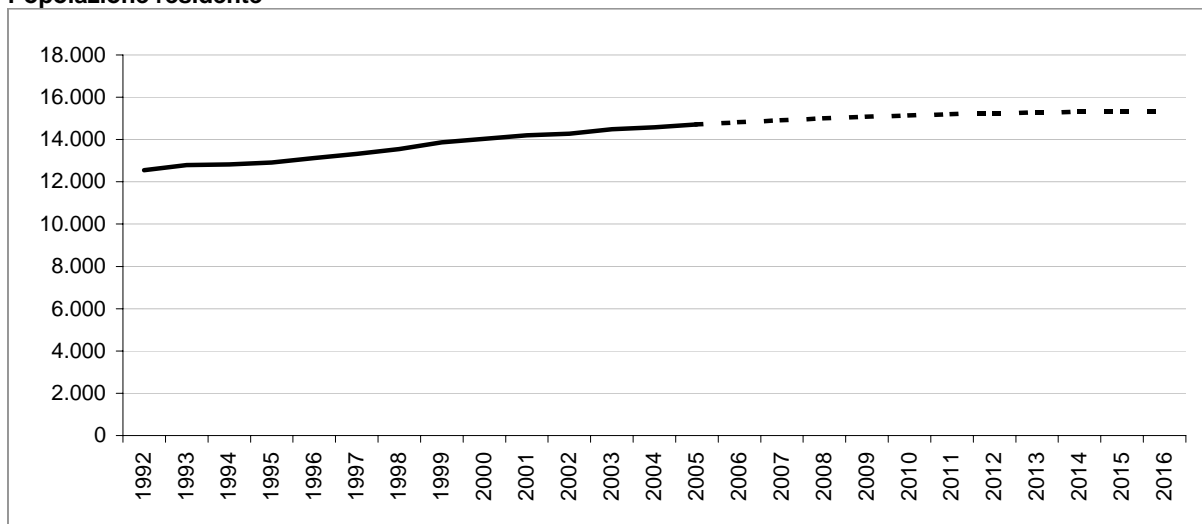

Bilancio demografico

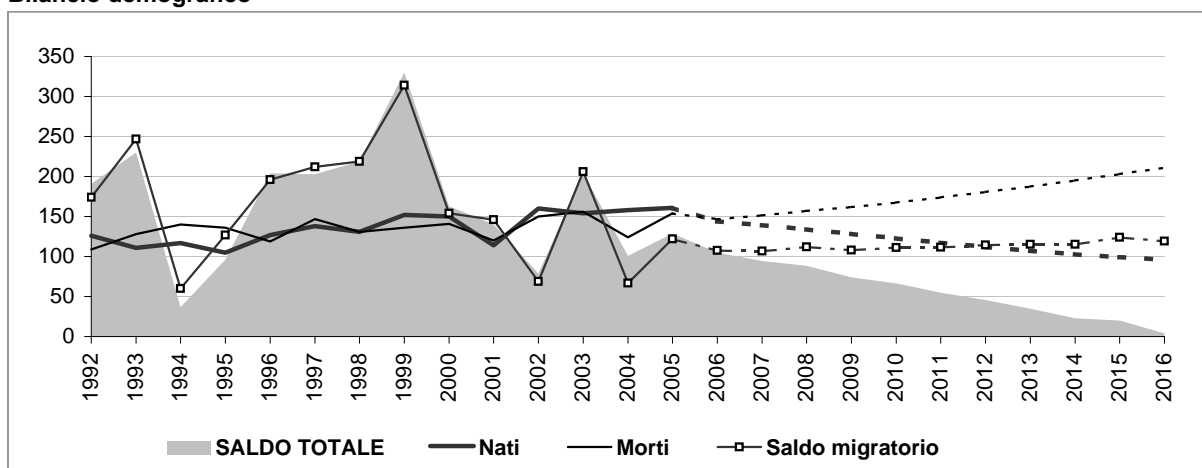

Popolazione per età e provenienza

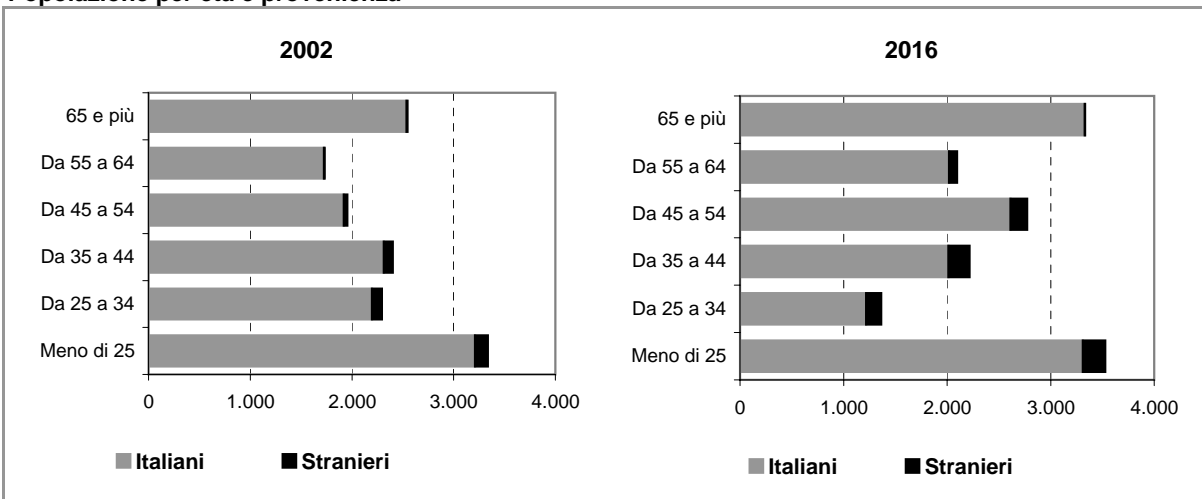

Comune di BESANA IN BRIANZA

Scheda 2.a. FAMIGLIE E DOMANDA PRIMARIA (ipotesi BASE)

Famiglie residenti

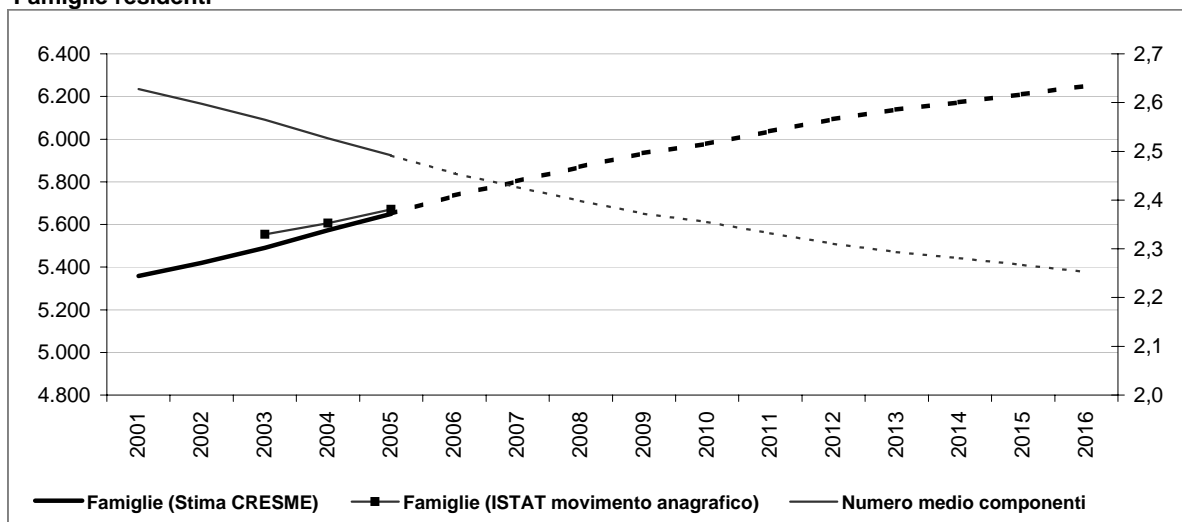

Dati storici e di scenario

	2001 Censimento	2001	2006	2011	2016
Popolazione residente	14.177	14.201	14.830	15.266	15.455
Maschi	6.818	6.830	7.243	7.499	7.616
Femmine	7.359	7.371	7.587	7.767	7.839
> 25 anni	24%	23%	23%	23%	23%
25 - 34	17%	13%	10%	10%	9%
35 - 54	30%	32%	33%	33%	33%
55 - 64	12%	12%	13%	13%	14%
65 e più	17%	19%	20%	20%	22%
di cui di stranieri	336		579	767	957
Incid. sul popolazione totale	2%		4%	5%	6%
Famiglie	5.356	5.358	5.735	6.037	6.250
Variazione		2	377	302	213
Variazione media annua			75	60	43
Numero medio componenti	2,6	2,6	2,5	2,3	2,3

Famiglie per età della persona di riferimento

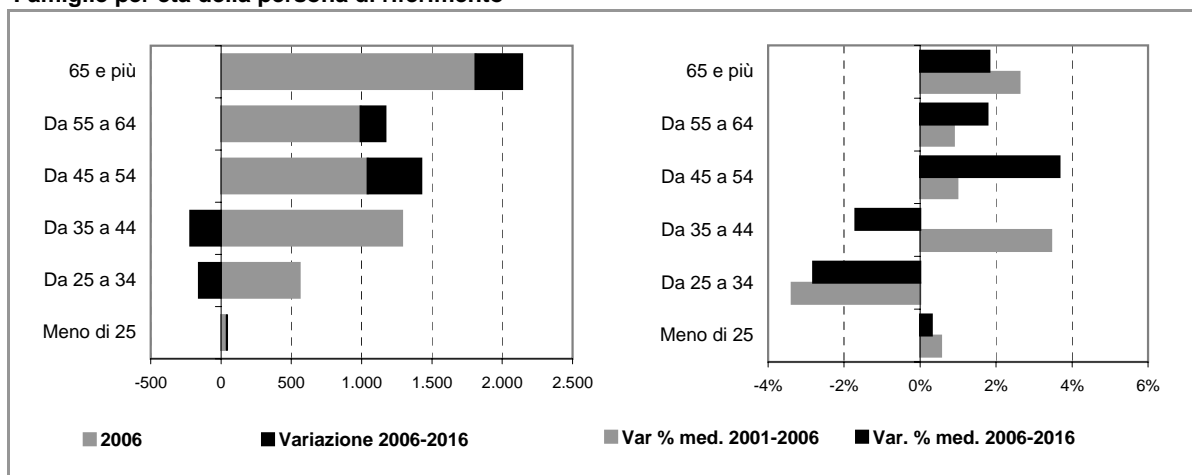

Comune di BESANA IN BRIANZA

Scheda 2.b. FAMIGLIE E DOMANDA PRIMARIA (ipotesi POLI ATTRATTORI)

Famiglie residenti

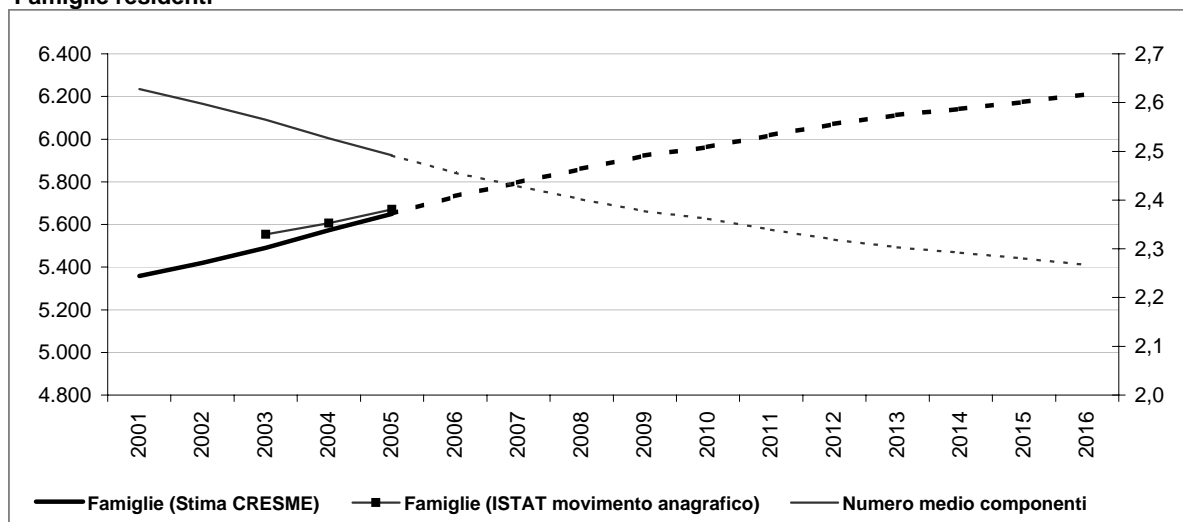

Dati storici e di scenario

	2001 Censimento	2001	2006	2011	2016
Popolazione residente	14.177	14.201	14.819	15.197	15.325
Maschi	6.818	6.830	7.238	7.464	7.551
Femmine	7.359	7.371	7.581	7.733	7.773
> 25 anni	24%	23%	23%	23%	23%
25 - 34	17%	13%	10%	10%	9%
35 - 54	30%	32%	33%	33%	33%
55 - 64	12%	12%	13%	13%	14%
65 e più	17%	19%	20%	20%	22%
di cui di stranieri	336		568	698	826
Incid. sul popolazione totale	2%		4%	5%	5%
Famiglie	5.356	5.358	5.732	6.018	6.211
Variazione		2	374	286	193
Variazione media annua			75	57	39
Numero medio componenti	2,6	2,6	2,5	2,3	2,3

Famiglie per età della persona di riferimento

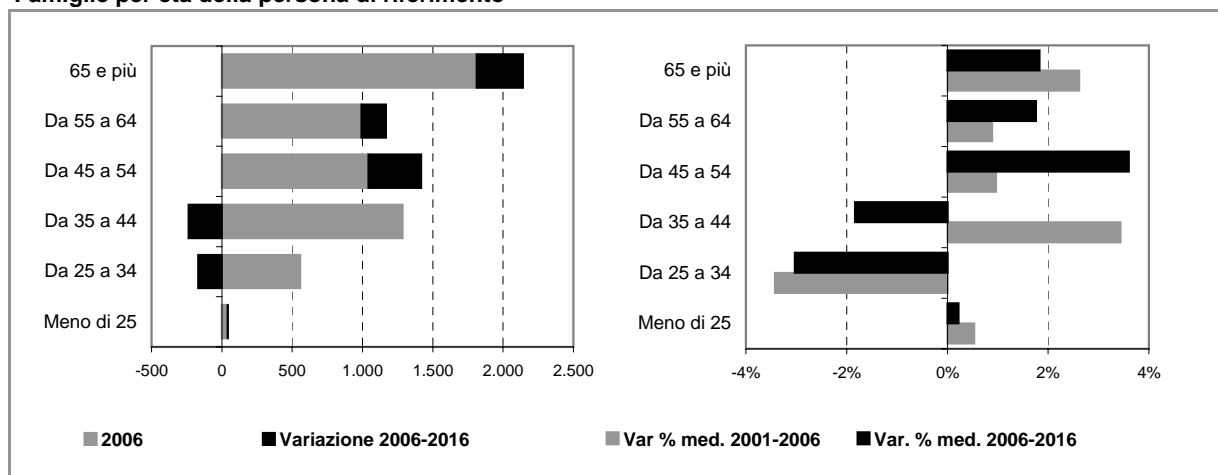

Comune di BESANA IN BRIANZA

Scheda 4. STOCK EDILIZIO E OFFERTA RESIDENZIALE

LO STOCK EDILIZIO RESIDENZIALE AL 2001

Abitazioni per tipo di occupazione e titolo di godimento

Occupate da persone residenti	5.348
<i>In proprietà</i>	4.209
<i>In affitto</i>	744
<i>Altro titolo</i>	395
Occupate solo da persone non residenti	56
Non occupate	339
Totale	5.743

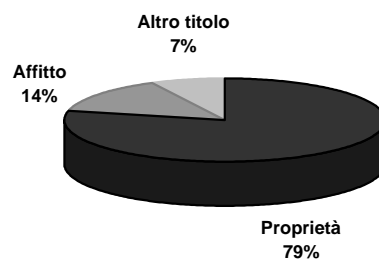

Abitazioni occupate in proprietà per figura giuridica del proprietario

	Proprietà	Affitto	Altro titolo	Totale
Persona fisica	4.171	521	337	5.029
Impresa o società	21	74	30	125
Soggetti pubblici, agevolati e convenzionati	13	124	8	145
<i>Cooperativa edilizia</i>	8	2	0	10
<i>Stato, Regione, Provincia, Comune</i>	2	49	7	58
<i>Ente previdenziale</i>	0	1	0	1
<i>IACP o Azienda per il Territorio</i>	3	72	1	76
Altro	4	25	20	49
Totale	4.209	744	395	5.348

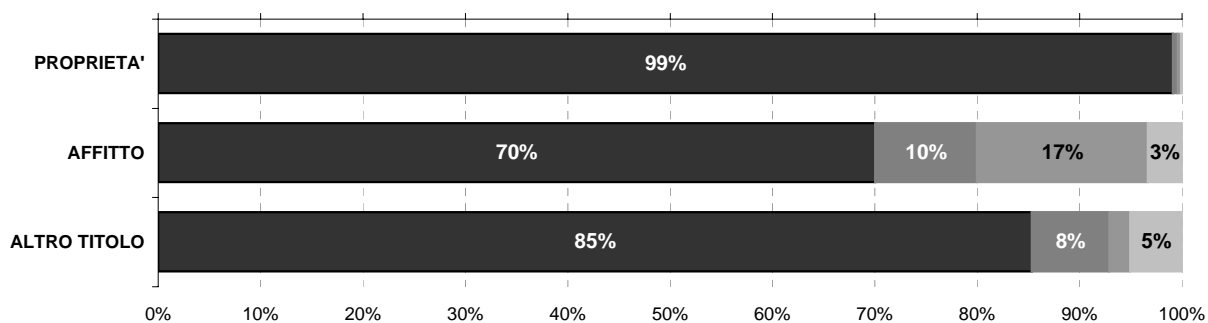

Persona fisica
 Impresa o società
 Soggetti pubblici, agevolati e convenzionati
 Altro

L'ATTIVITA' EDILIZIA RESIDENZIALE

Abitazioni ultimate tra il 2002 ed il 2006

2002	34
2003	82
2004	82
2005	101
2006	110
Totale	409

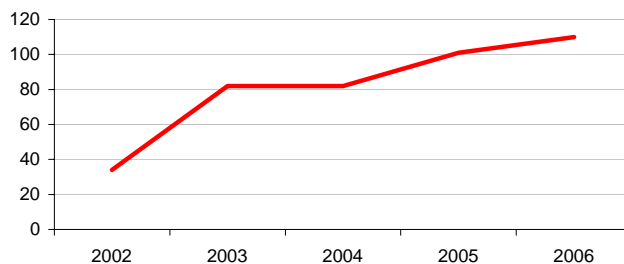

Comune di BESANA IN BRIANZA

Scheda 5. LA DOMANDA ABITATIVA

SCENARI DELLA DOMANDA TRA 2006 E 2016

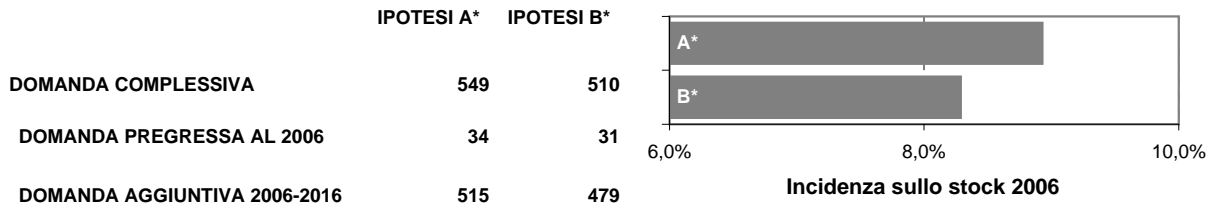

LA DOMANDA PREGRESSA

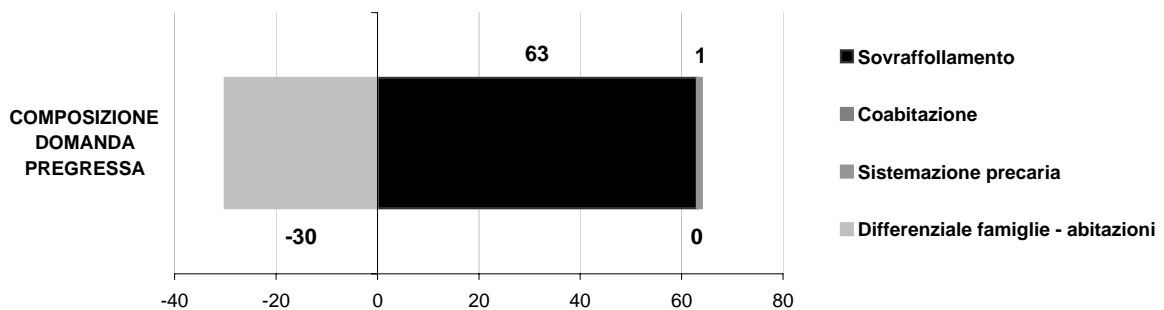
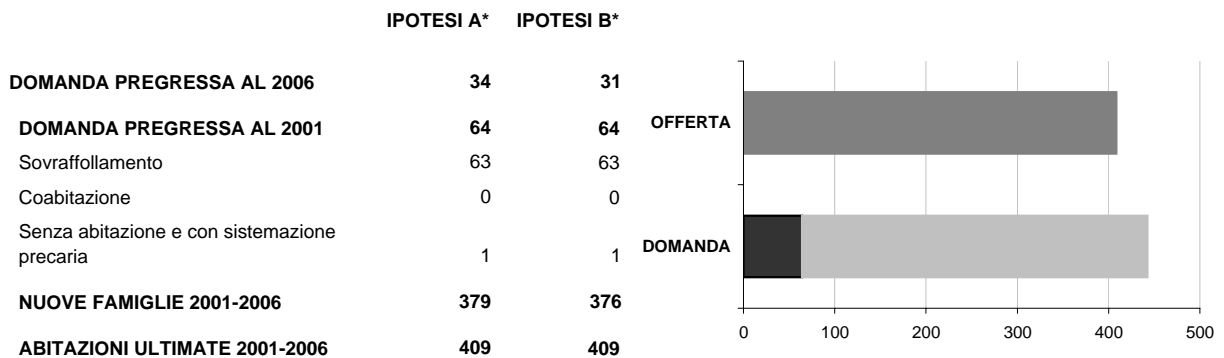

LA DOMANDA AGGIUNTIVA

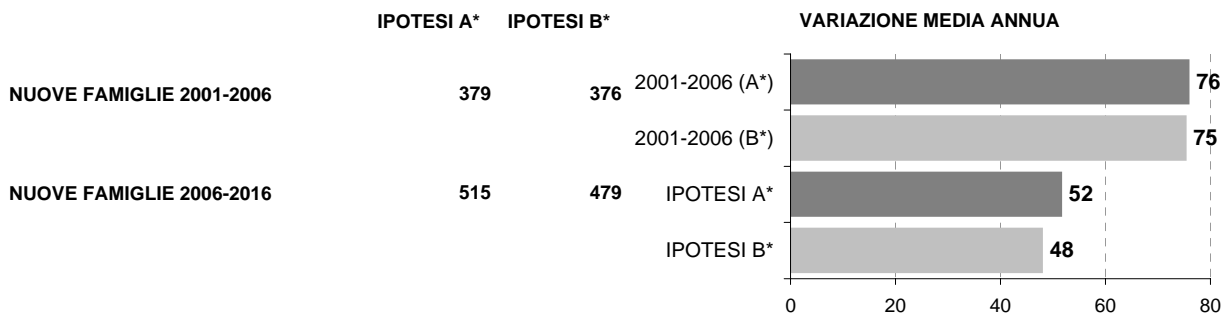

* IPOTESI A = IPOTESI BASE
IPOTESI B = IPOTESI POLI ATTRATTORI

Comune di BIASSONO

Scheda 1.a. LO SCENARIO DEMOGRAFICO (ipotesi BASE)

Popolazione residente

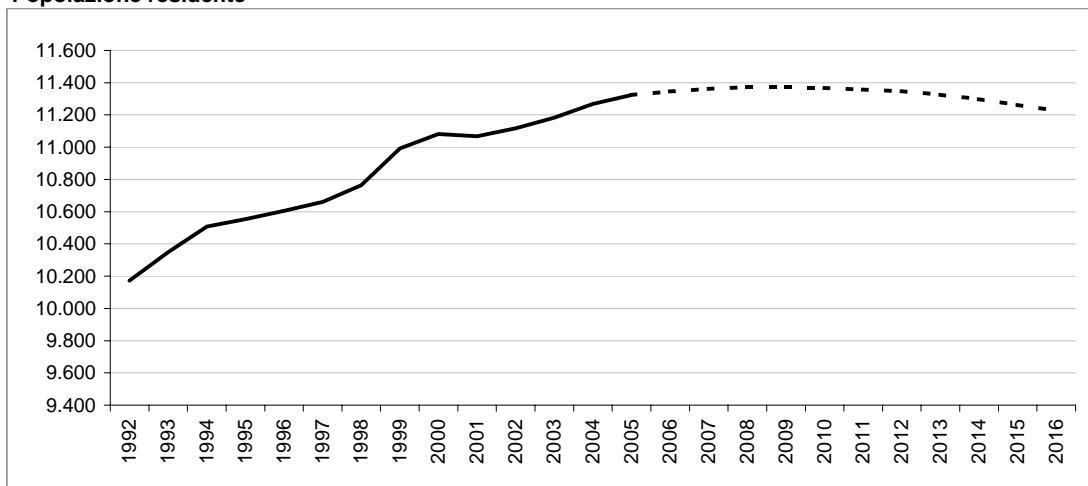

Bilancio demografico

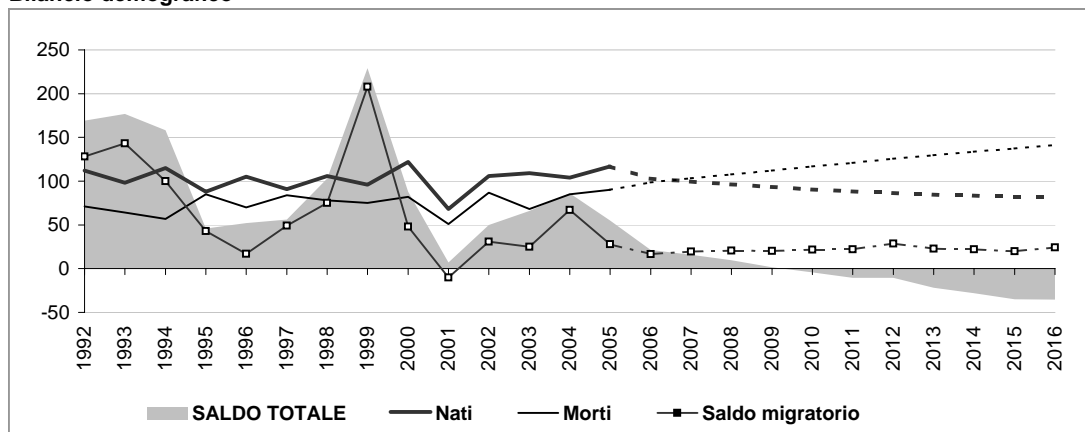

Popolazione per età e provenienza

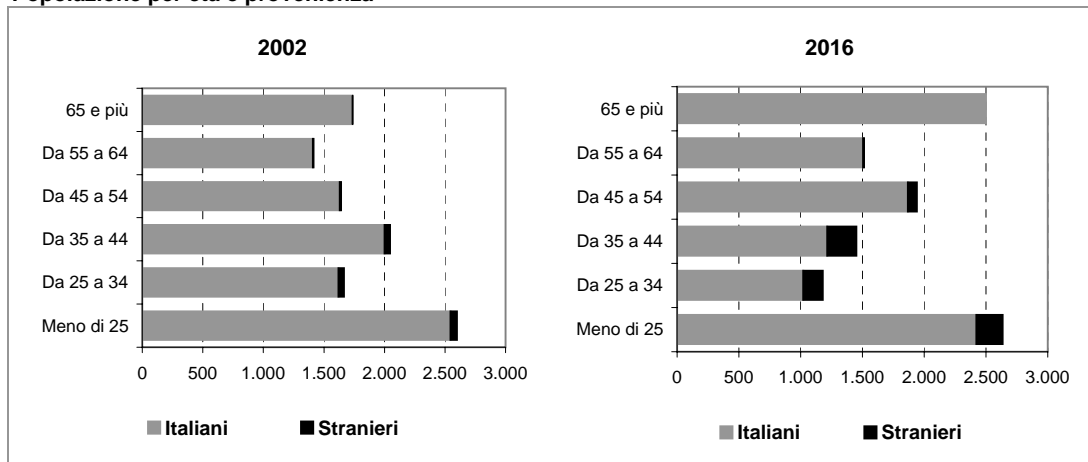

Comune di BIASSONO

Scheda 1.b. LO SCENARIO DEMOGRAFICO (ipotesi POLI ATTRATTORI)

Popolazione residente

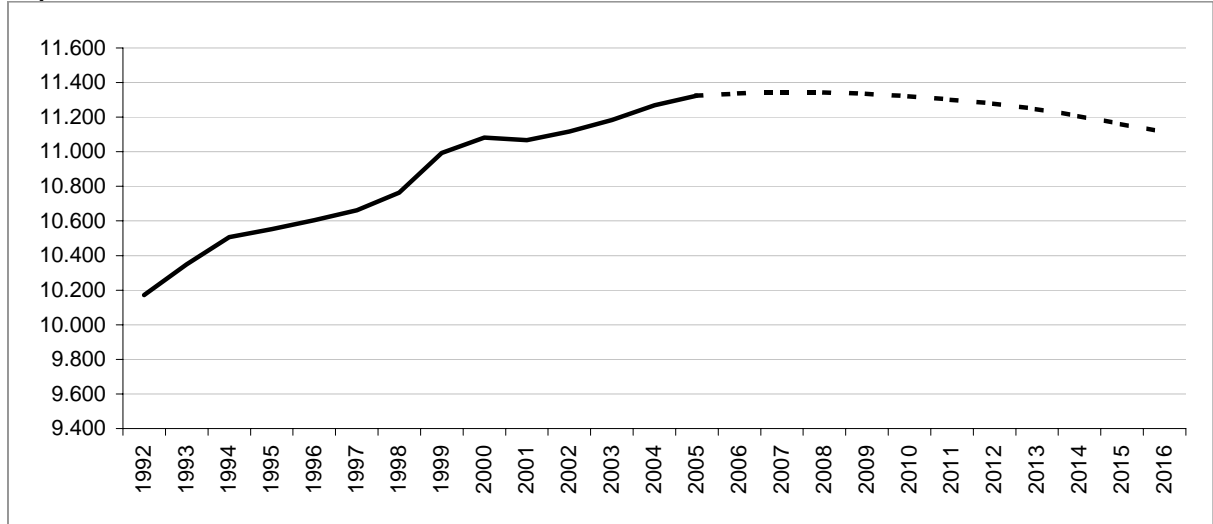

Bilancio demografico

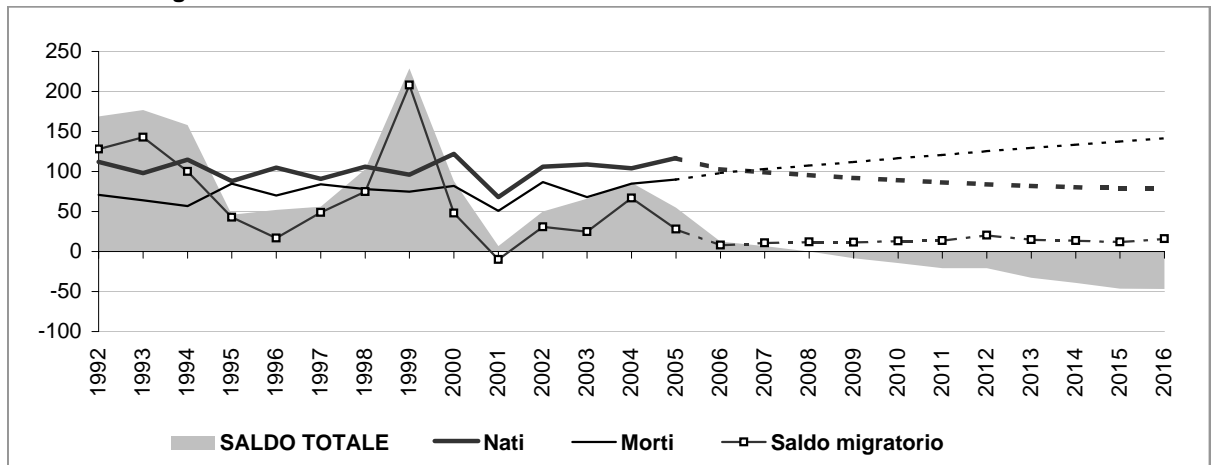

Popolazione per età e provenienza

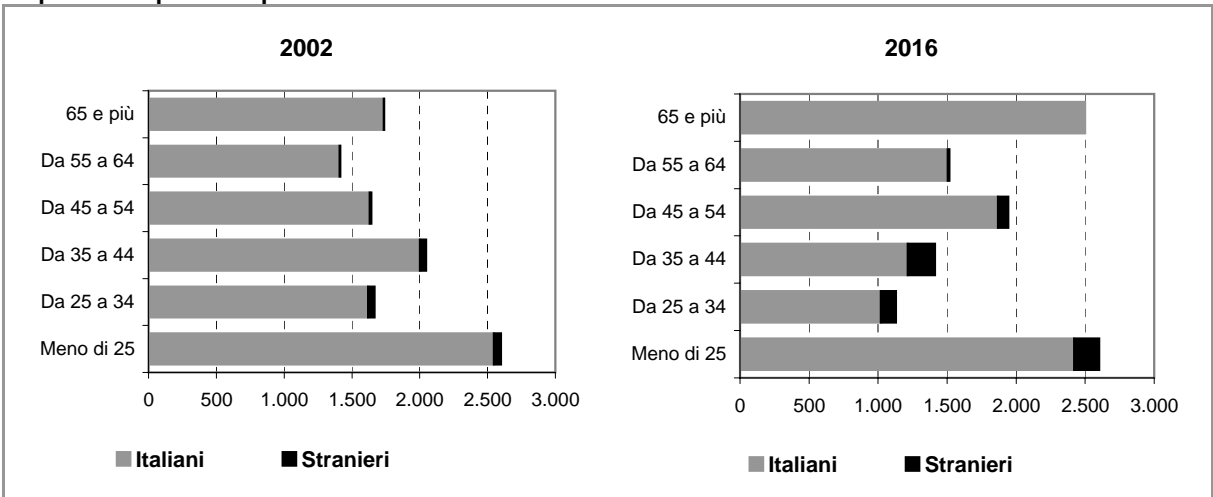

Comune di BIASSONO

Scheda 2.a. FAMIGLIE E DOMANDA PRIMARIA (ipotesi BASE)

Famiglie residenti

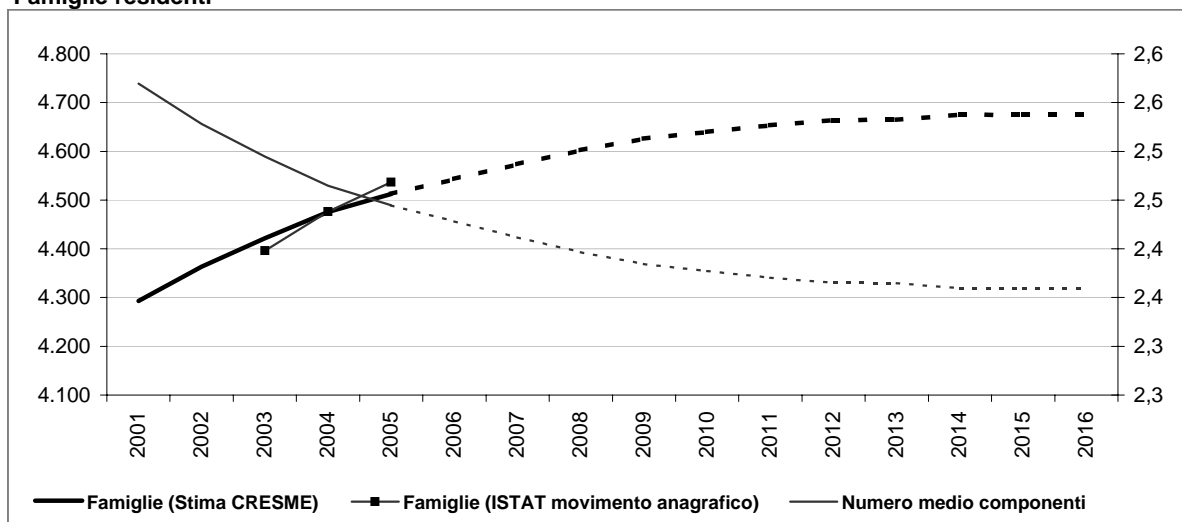

Dati storici e di scenario

	2001 Censimento	2001	2006	2011	2016
Popolazione residente	11.088	11.067	11.345	11.358	11.227
Maschi	5.438	5.425	5.533	5.487	5.374
Femmine	5.650	5.642	5.812	5.871	5.853
> 25 anni	24%	24%	24%	24%	23%
25 - 34	16%	13%	11%	11%	11%
35 - 54	32%	33%	33%	33%	30%
55 - 64	13%	12%	13%	13%	13%
65 e più	15%	18%	20%	20%	22%
di cui di stranieri	169		361	526	700
Incid. sul popolazione totale	2%		3%	5%	6%
Famiglie	4.293	4.293	4.543	4.654	4.676
Variazione		0	250	111	22
Variazione media annua			50	22	4
Numero medio componenti	2,6	2,6	2,4	2,4	2,4

Famiglie per età della persona di riferimento

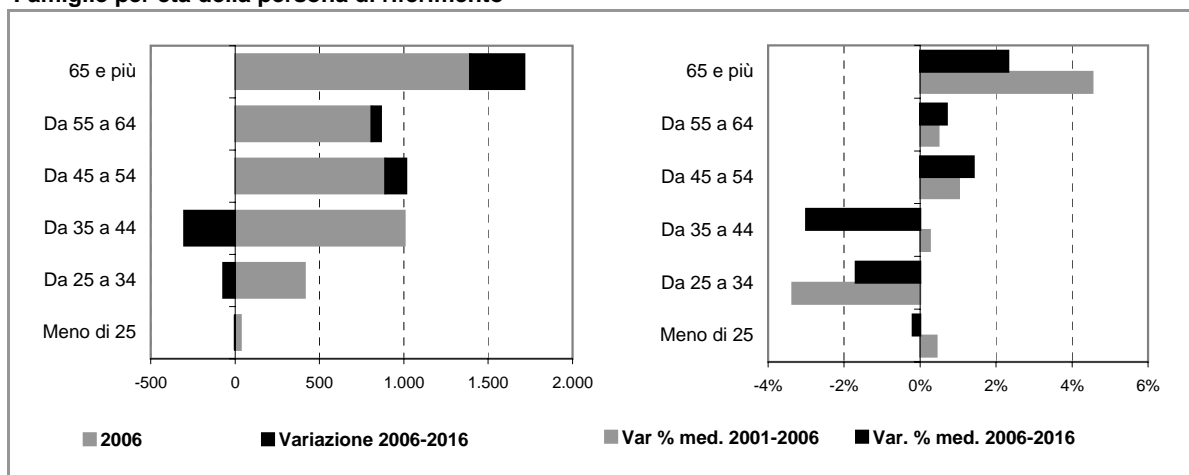

Comune di BIASSONO

Scheda 2.b. FAMIGLIE E DOMANDA PRIMARIA (ipotesi POLI ATTRATTORI)

Famiglie residenti

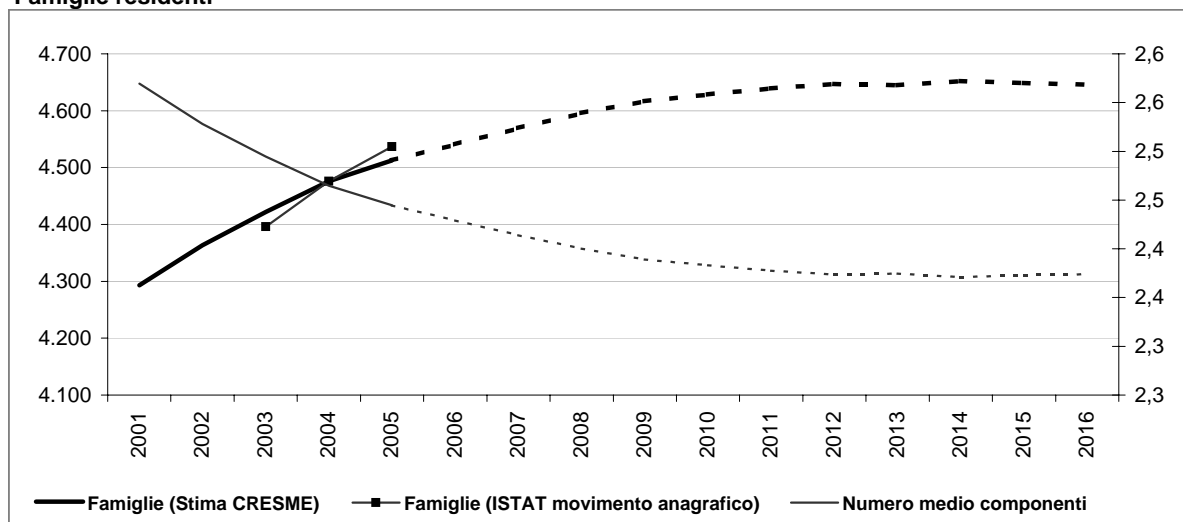

Dati storici e di scenario

	2001 Censimento	2001	2006	2011	2016
Popolazione residente	11.088	11.067	11.337	11.300	11.113
Maschi	5.438	5.425	5.530	5.466	5.332
Femmine	5.650	5.642	5.806	5.834	5.782
> 25 anni	24%	24%	24%	24%	23%
25 - 34	16%	12%	10%	10%	10%
35 - 54	32%	33%	33%	33%	30%
55 - 64	13%	12%	13%	13%	14%
65 e più	15%	18%	20%	20%	22%
di cui di stranieri	169		352	468	586
Incid. sul popolazione totale	2%		3%	4%	5%
Famiglie	4.293	4.293	4.541	4.639	4.646
Variazione		0	248	98	7
Variazione media annua			50	20	1
Numero medio componenti	2,6	2,6	2,4	2,4	2,4

Famiglie per età della persona di riferimento

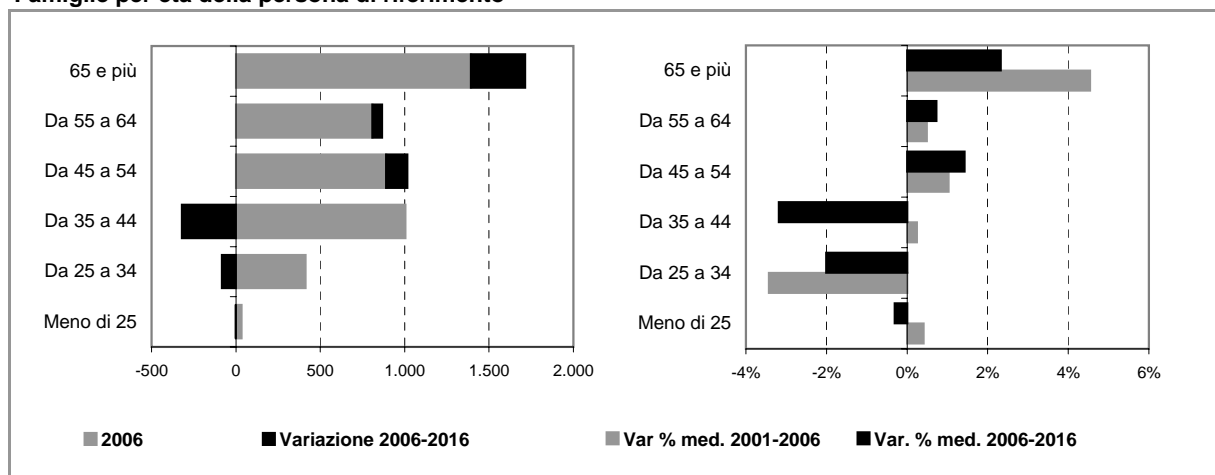

Comune di BIASSONO

Scheda 4. STOCK EDILIZIO E OFFERTA RESIDENZIALE

LO STOCK EDILIZIO RESIDENZIALE AL 2001

Abitazioni per tipo di occupazione e titolo di godimento

Occupate da persone residenti	4.280
<i>In proprietà</i>	3.542
<i>In affitto</i>	491
<i>Altro titolo</i>	247
Occupate solo da persone non residenti	37
Non occupate	218
Totale	4.535

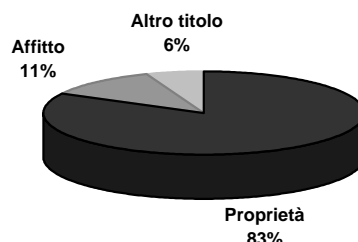

Abitazioni occupate in proprietà per figura giuridica del proprietario

	Proprietà	Affitto	Altro titolo	Totale
Persona fisica	3.520	381	220	4.121
Impresa o società	9	30	16	55
Soggetti pubblici, agevolati e convenzionati	9	75	3	87
<i>Cooperativa edilizia</i>	4	6	0	10
<i>Stato, Regione, Provincia, Comune</i>	1	66	3	70
<i>Ente previdenziale</i>	0	0	0	0
<i>IACP o Azienda per il Territorio</i>	4	3	0	7
Altro	4	5	8	17
Totale	3.542	491	247	4.280

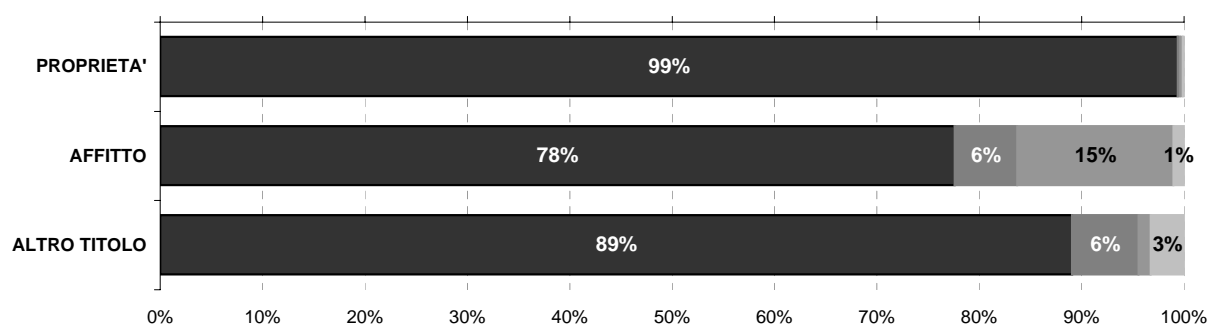

Persona fisica
 Impresa o società
 Soggetti pubblici, agevolati e convenzionati
 Altro

L'ATTIVITA' EDILIZIA RESIDENZIALE

Abitazioni ultimate tra il 2002 ed il 2006

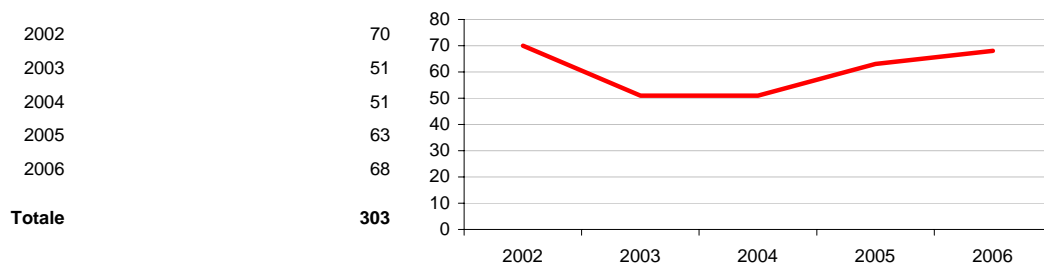

Comune di BIASSONO

Scheda 5. LA DOMANDA ABITATIVA

SCENARI DELLA DOMANDA TRA 2006 E 2016

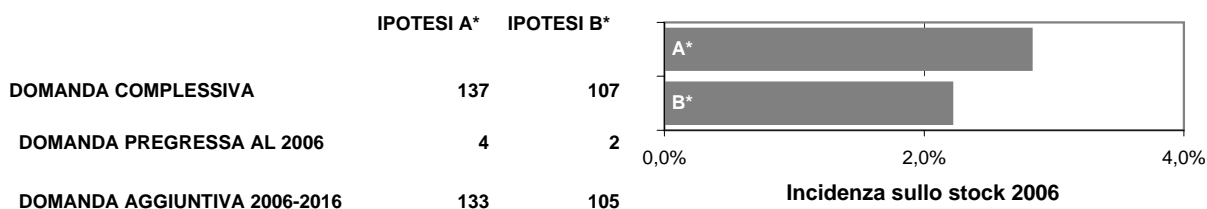

LA DOMANDA PREGRESSA

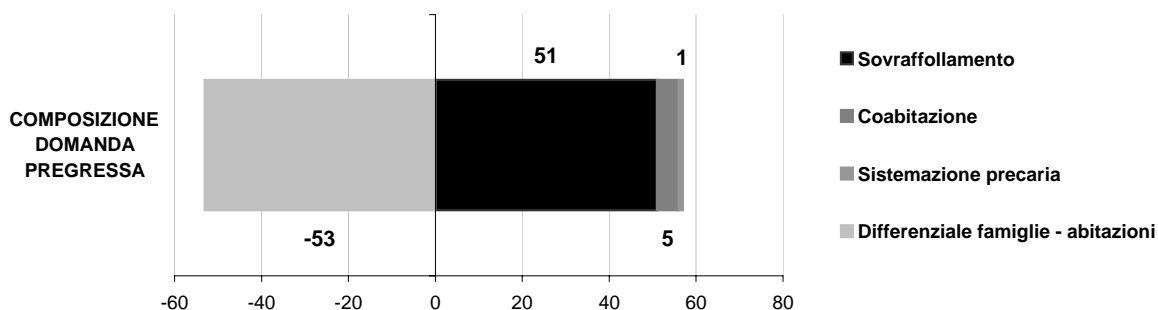
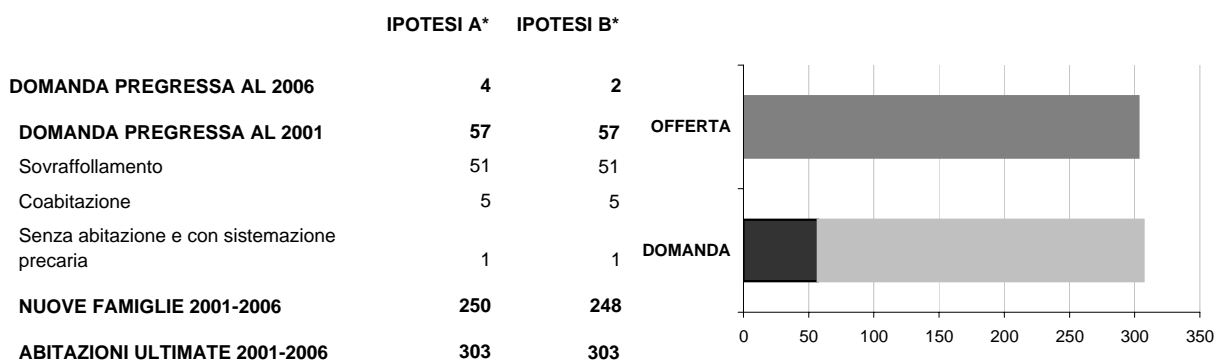

LA DOMANDA AGGIUNTIVA

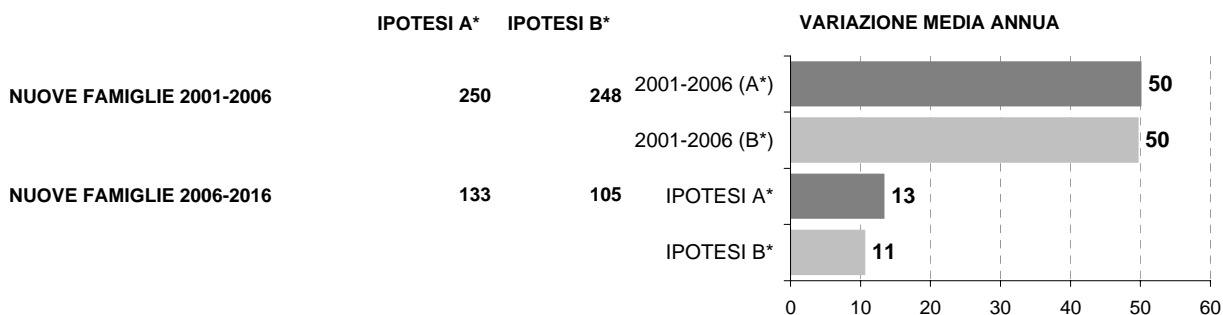

* IPOTESI A = IPOTESI BASE
IPOTESI B = IPOTESI POLI ATTRATTORI

Comune di BOVISIO-MASCIAGO

Scheda 1.a. LO SCENARIO DEMOGRAFICO (ipotesi BASE)

Popolazione residente

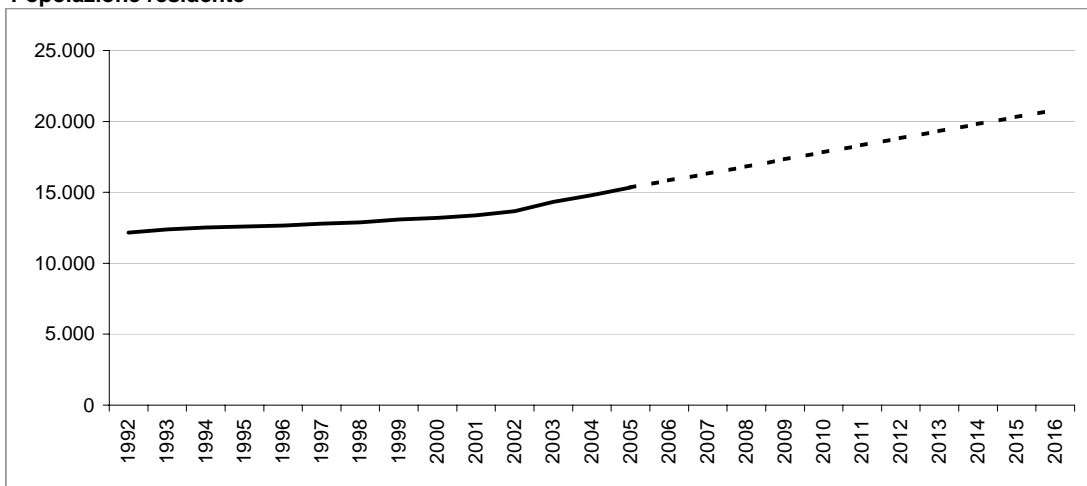

Bilancio demografico

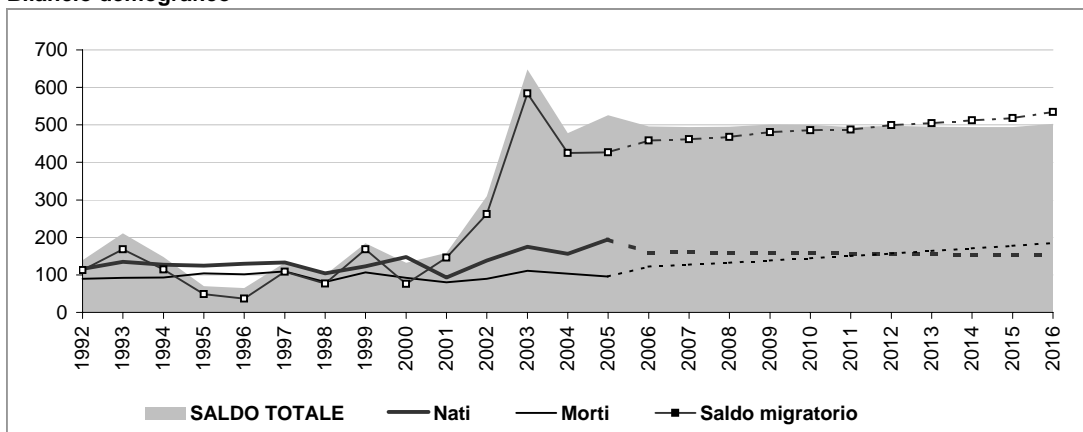

Popolazione per età e provenienza

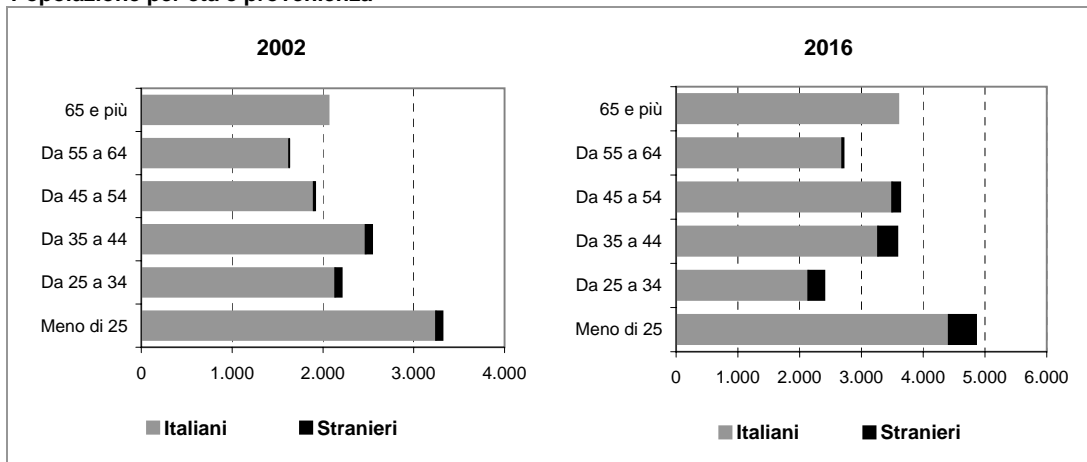

Comune di BOVISIO-MASCIAGO

Scheda 1.b. LO SCENARIO DEMOGRAFICO (ipotesi POLI ATTRATTORI)

Popolazione residente

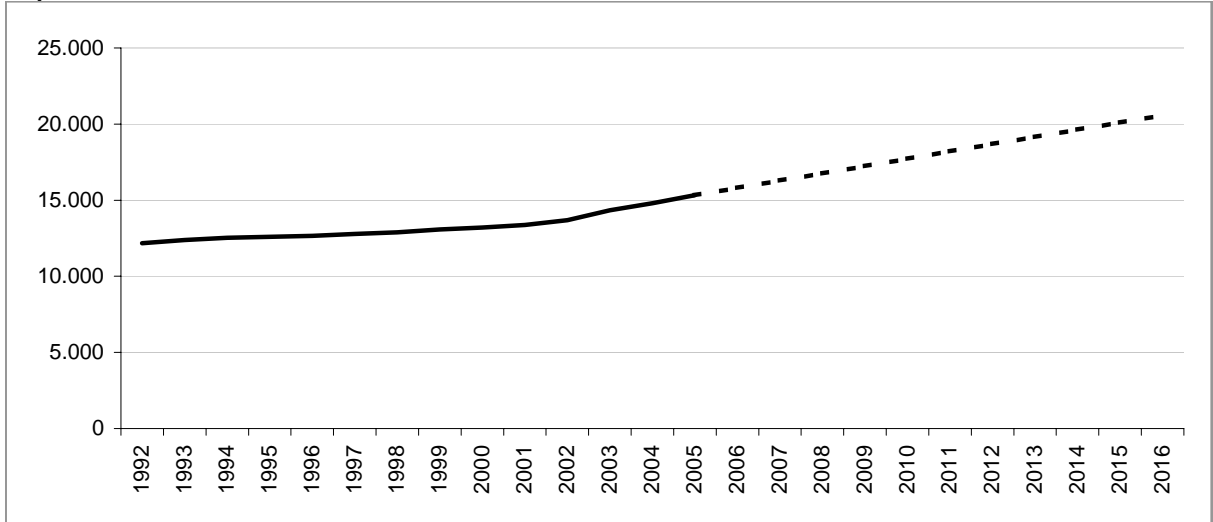

Bilancio demografico

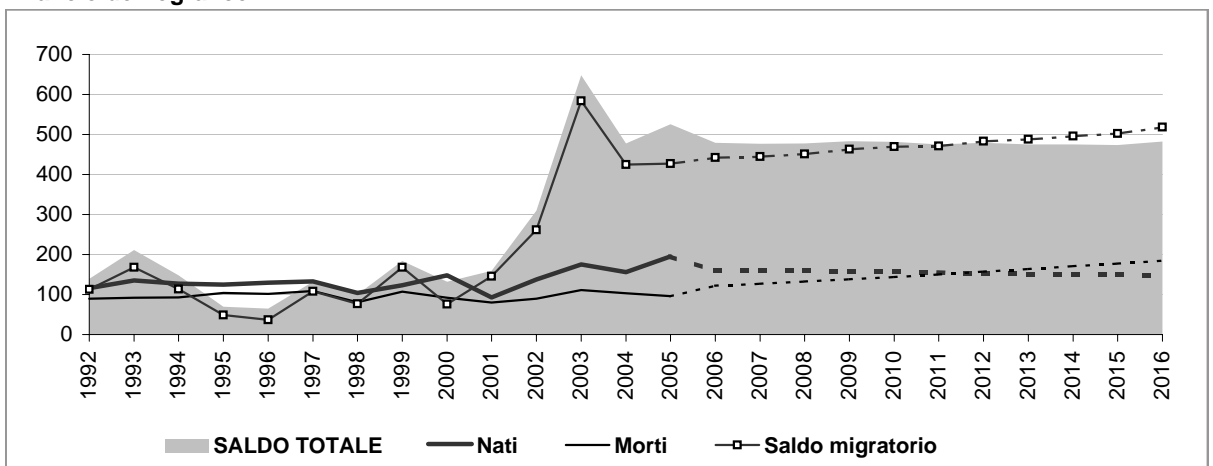

Popolazione per età e provenienza

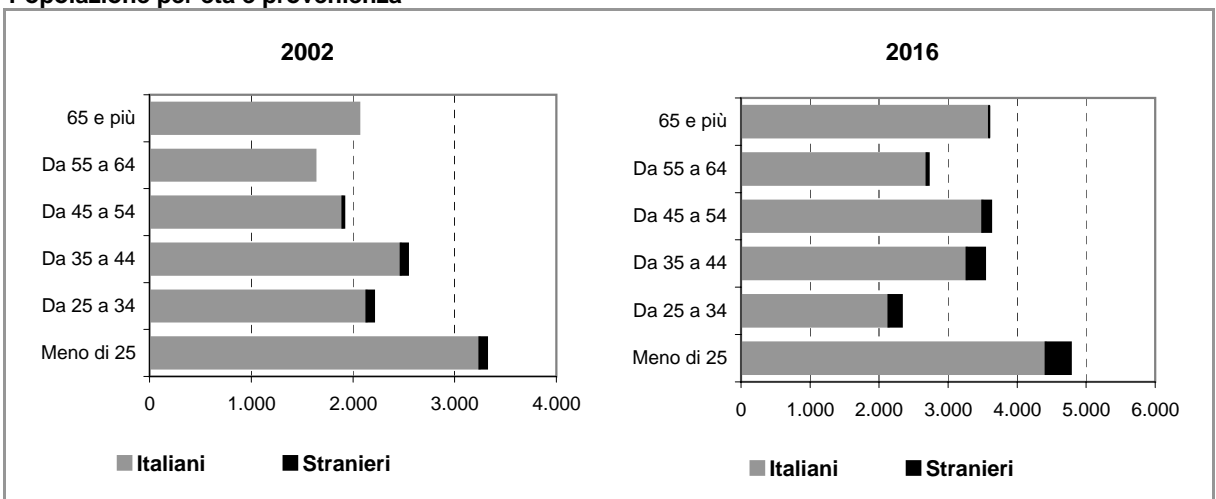

Comune di BOVISIO-MASCIAGO

Scheda 2.a. FAMIGLIE E DOMANDA PRIMARIA (ipotesi BASE)

Famiglie residenti

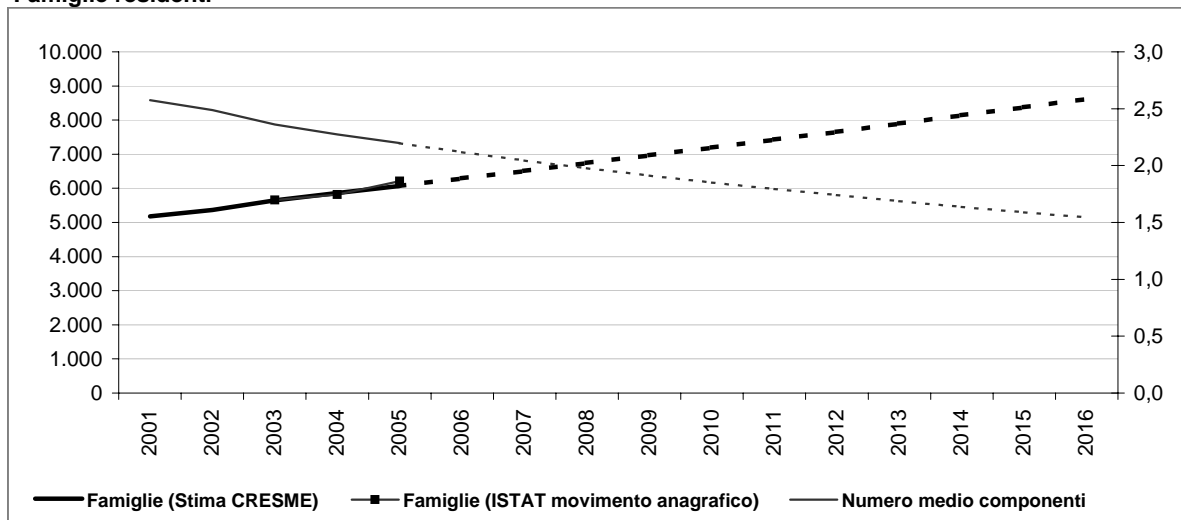

Dati storici e di scenario

	2001 Censimento	2001	2006	2011	2016
Popolazione residente	13.367	13.372	15.830	18.316	20.800
Maschi	6.481	6.487	7.748	9.022	10.311
Femmine	6.886	6.885	8.082	9.294	10.489
> 25 anni	24%	24%	24%	24%	23%
25 - 34	17%	15%	13%	13%	12%
35 - 54	32%	34%	35%	35%	35%
55 - 64	12%	11%	12%	12%	13%
65 e più	15%	16%	16%	16%	17%
di cui di stranieri	199		604	894	1.195
Incid. sul popolazione totale	1%		4%	5%	6%
Famiglie	5.178	5.179	6.291	7.428	8.626
Variazione		1	1.112	1.137	1.198
Variazione media annua			222	227	240
Numero medio componenti	2,6	2,6	2,1	1,8	1,5

Famiglie per età della persona di riferimento

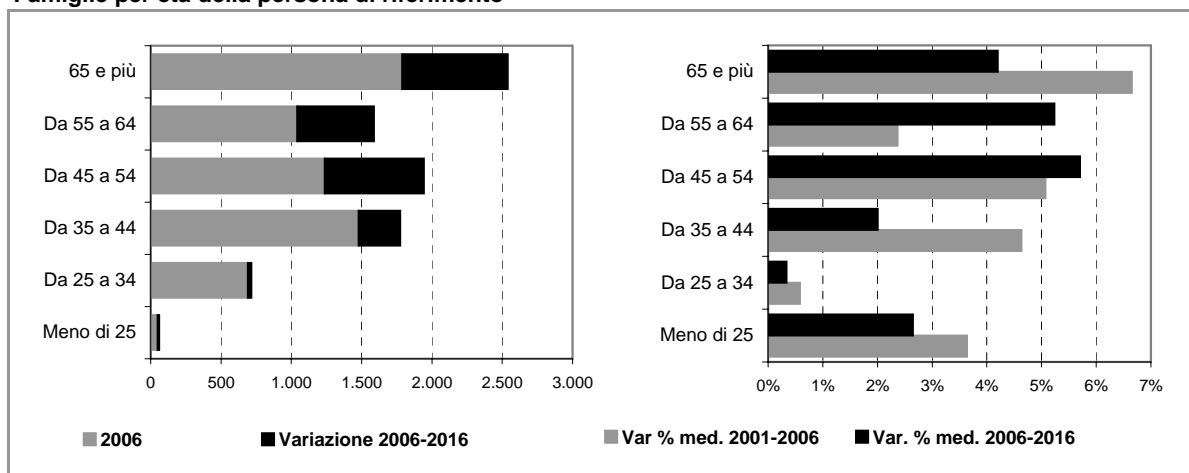

Comune di BOVISIO-MASCIAGO

Scheda 2.b. FAMIGLIE E DOMANDA PRIMARIA (ipotesi POLI ATTRATTORI)

Famiglie residenti

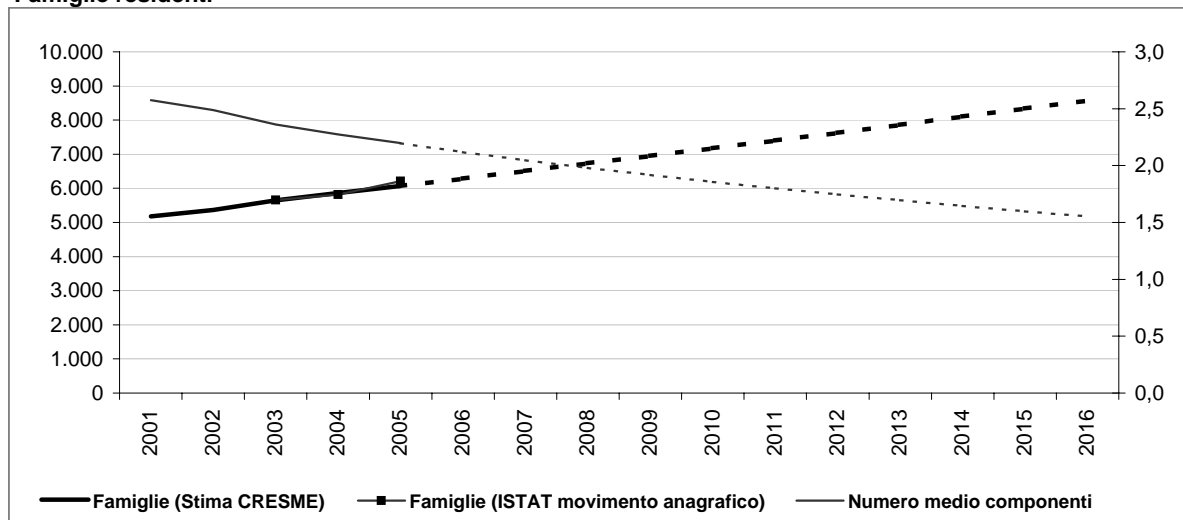

Dati storici e di scenario

	2001 Censimento	2001	2006	2011	2016
Popolazione residente	13.367	13.372	15.813	18.208	20.594
Maschi	6.481	6.487	7.740	8.972	10.215
Femmine	6.886	6.885	8.073	9.236	10.379
> 25 anni	24%	24%	24%	24%	23%
25 - 34	17%	15%	12%	12%	11%
35 - 54	32%	34%	35%	35%	35%
55 - 64	12%	11%	12%	12%	13%
65 e più	15%	16%	17%	17%	17%
di cui di stranieri	199		587	786	989
Incid. sul popolazione totale	1%		4%	4%	5%
Famiglie	5.178	5.179	6.288	7.405	8.577
Variazione		1	1.109	1.116	1.172
Variazione media annua			222	223	234
Numero medio componenti	2,6	2,6	2,1	1,8	1,6

Famiglie per età della persona di riferimento

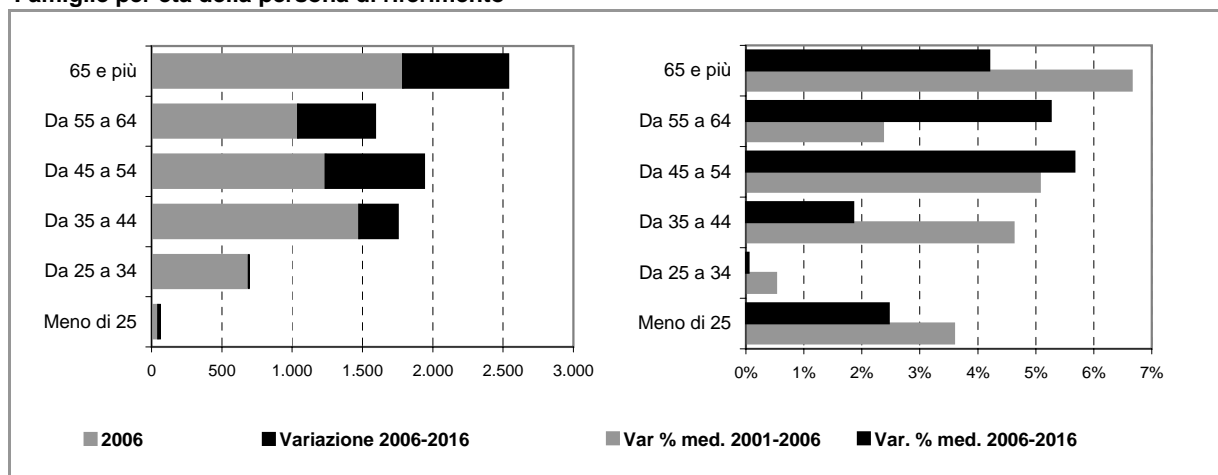

Comune di BOVISIO-MASCIAGO

Scheda 4. STOCK EDILIZIO E OFFERTA RESIDENZIALE

LO STOCK EDILIZIO RESIDENZIALE AL 2001

Abitazioni per tipo di occupazione e titolo di godimento

Occupate da persone residenti	5.164
<i>In proprietà</i>	4.024
<i>In affitto</i>	780
<i>Altro titolo</i>	360
Occupate solo da persone non residenti	42
Non occupate	244
Totale	5.450

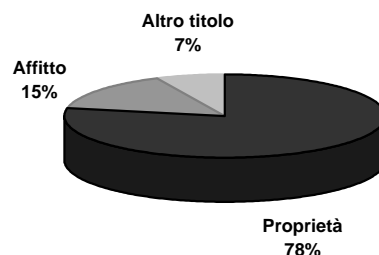

Abitazioni occupate in proprietà per figura giuridica del proprietario

	Proprietà	Affitto	Altro titolo	Totale
Persona fisica	4.001	599	336	4.936
Impresa o società	9	45	13	67
Soggetti pubblici, agevolati e convenzionati	8	123	3	134
<i>Cooperativa edilizia</i>	6	1	0	7
<i>Stato, Regione, Provincia, Comune</i>	1	56	3	60
<i>Ente previdenziale</i>	1	0	0	1
<i>IACP o Azienda per il Territorio</i>	0	66	0	66
Altro	6	13	8	27
Totale	4.024	780	360	5.164

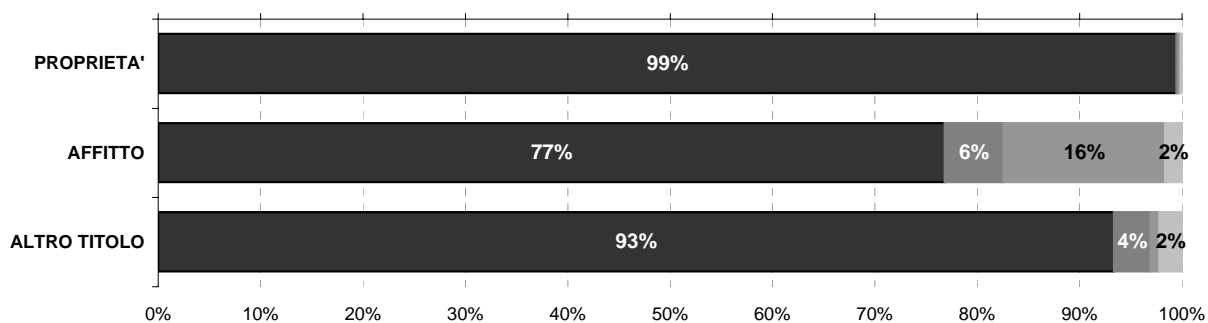

Persona fisica
 Impresa o società
 Soggetti pubblici, agevolati e convenzionati
 Altro

L'ATTIVITA' EDILIZIA RESIDENZIALE

Abitazioni ultimate tra il 2002 ed il 2006

2002	244
2003	140
2004	139
2005	172
2006	187
Totale	882



Comune di BOVISIO-MASCIAGO

Scheda 5. LA DOMANDA ABITATIVA

SCENARI DELLA DOMANDA TRA 2006 E 2016

	IPOTESI A*	IPOTESI B*
DOMANDA COMPLESSIVA	2.650	2.601
DOMANDA PREGRESSA AL 2006	315	312
DOMANDA AGGIUNTIVA 2006-2016	2.334	2.288



LA DOMANDA PREGRESSA

	IPOTESI A*	IPOTESI B*
DOMANDA PREGRESSA AL 2006	315	312
DOMANDA PREGRESSA AL 2001	84	84
Sovraffollamento	80	80
Coabitazione	3	3
Senza abitazione e con sistemazione precaria	1	1
NUOVE FAMIGLIE 2001-2006	1.113	1.110
ABITAZIONI ULTIME 2001-2006	882	882

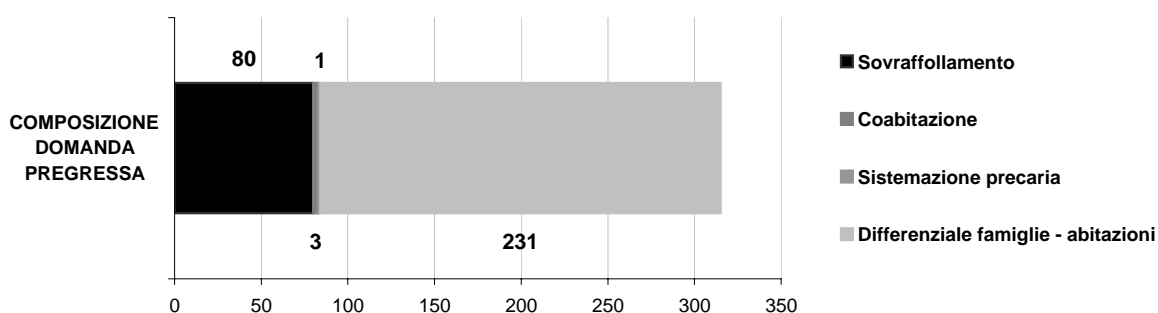
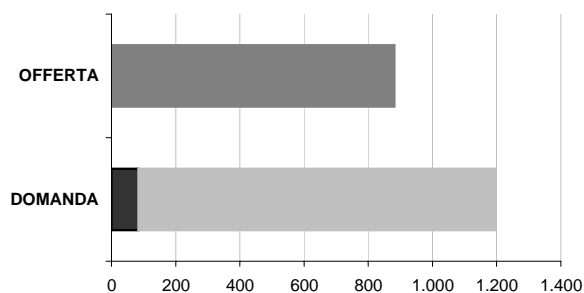

LA DOMANDA AGGIUNTIVA

	IPOTESI A*	IPOTESI B*	VARIAZIONE MEDIA ANNUA
NUOVE FAMIGLIE 2001-2006	1.113	1.110	2001-2006 (A*)
			2001-2006 (B*)
NUOVE FAMIGLIE 2006-2016	2.334	2.288	IPOTESI A*
			IPOTESI B*

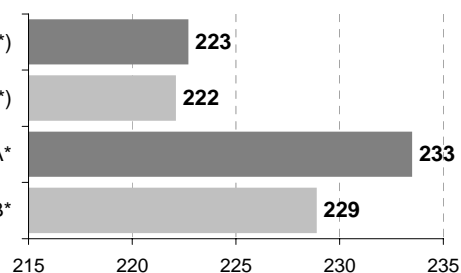

* IPOTESI A = IPOTESI BASE
IPOTESI B = IPOTESI POLI ATTRATTORI

Comune di BRIOSCO

Scheda 1.a. LO SCENARIO DEMOGRAFICO (ipotesi BASE)

Popolazione residente

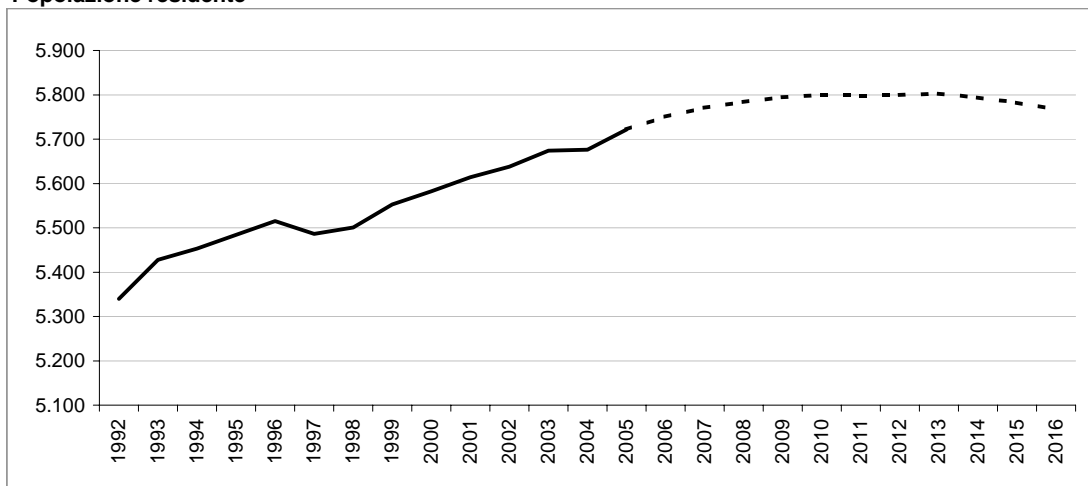

Bilancio demografico

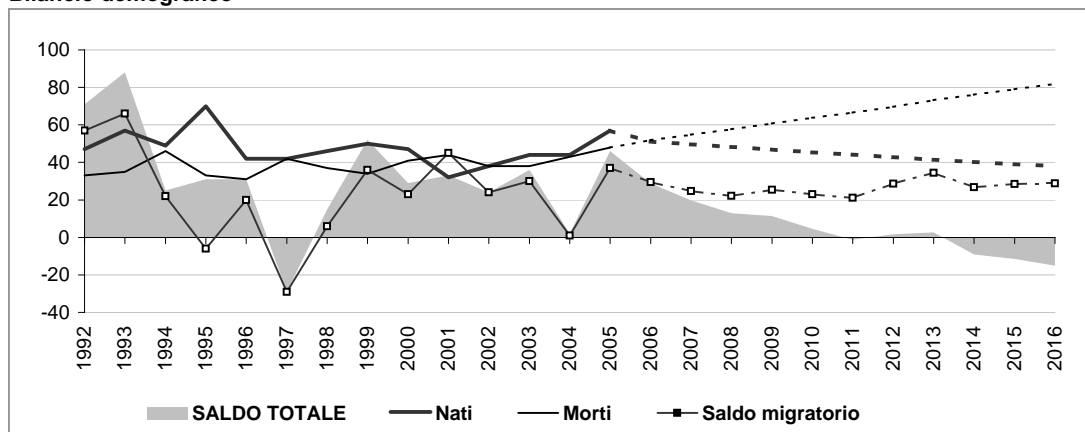

Popolazione per età e provenienza

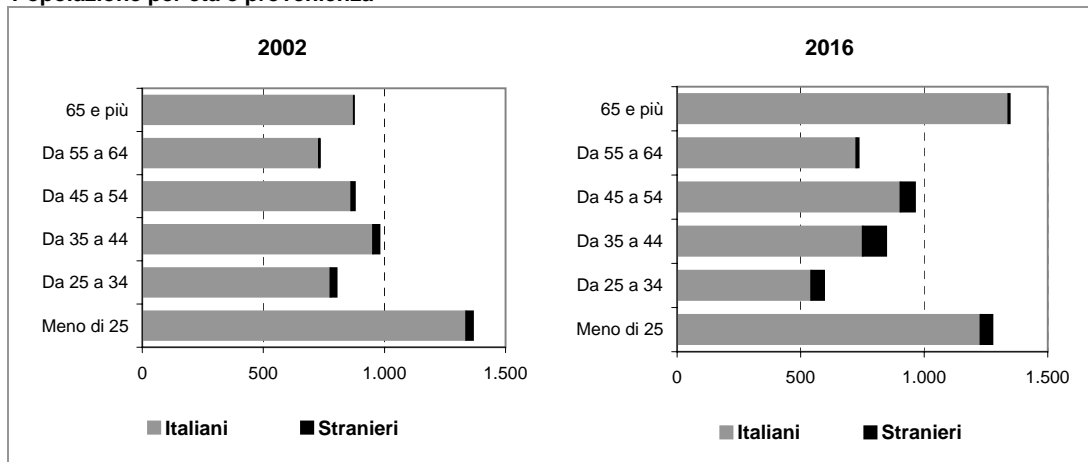

Comune di BRIOSCO

Scheda 1.b. LO SCENARIO DEMOGRAFICO (ipotesi POLI ATTRATTORI)

Popolazione residente

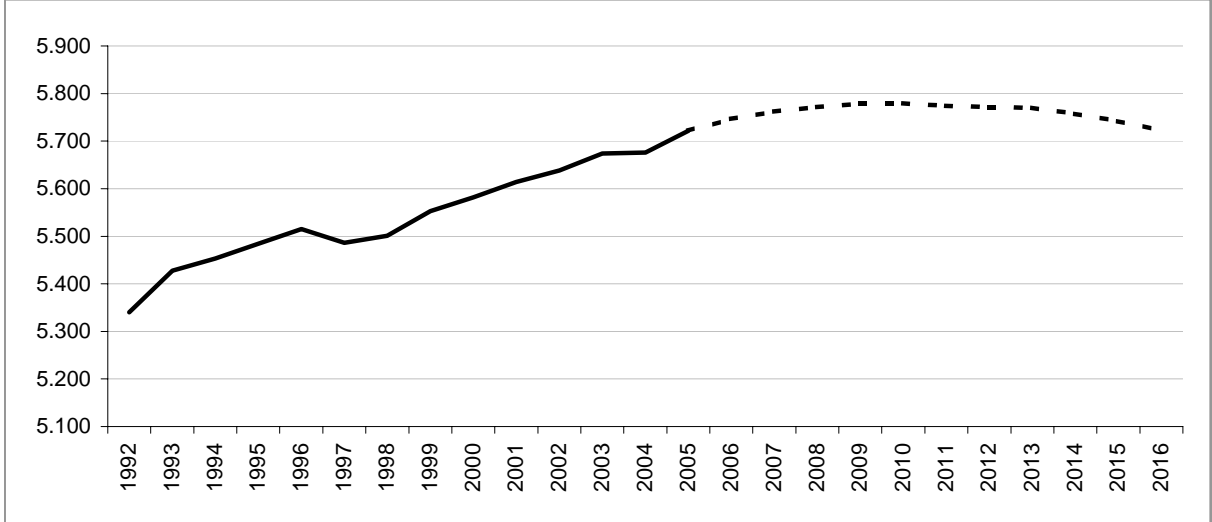

Bilancio demografico

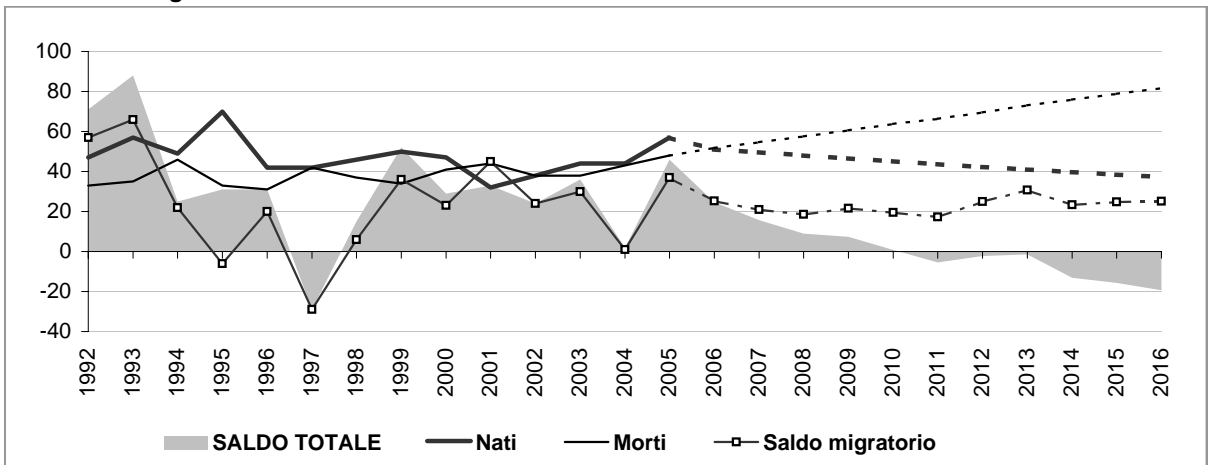

Popolazione per età e provenienza

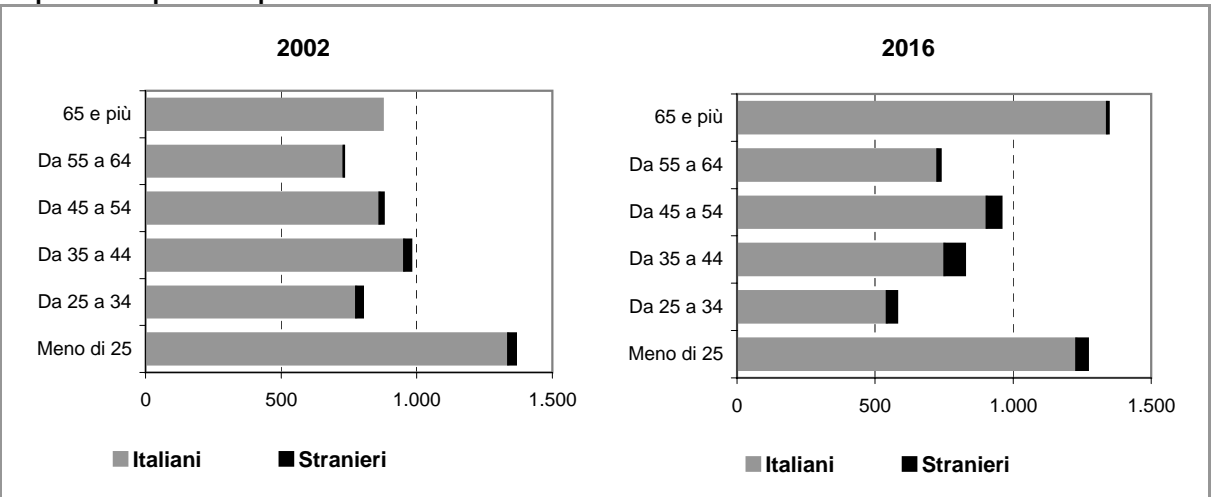

Comune di BRIOSCO

Scheda 2.a. FAMIGLIE E DOMANDA PRIMARIA (ipotesi BASE)

Famiglie residenti

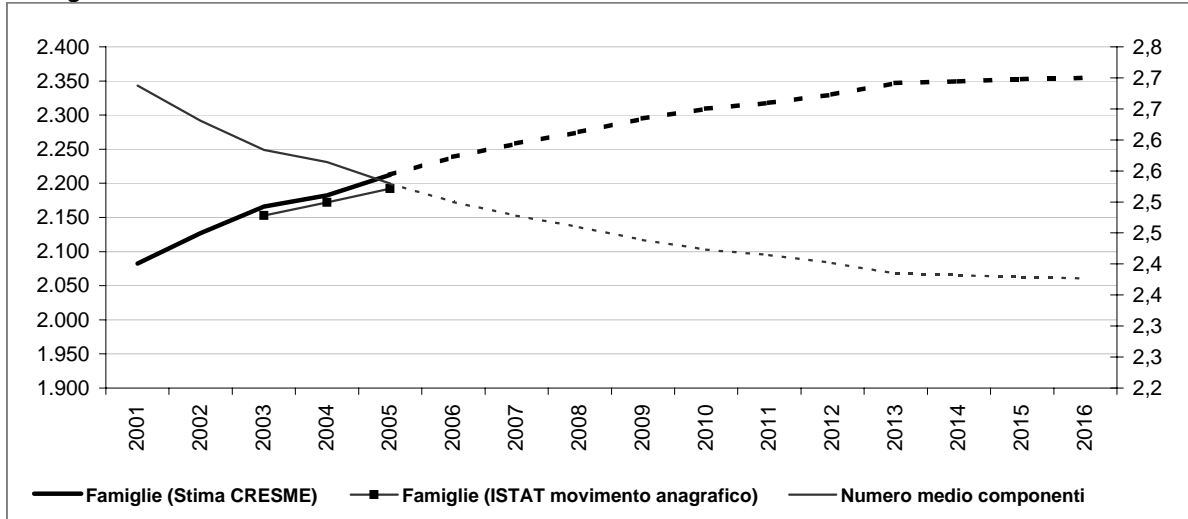

Dati storici e di scenario

	2001 Censimento	2001	2006	2011	2016
Popolazione residente	5.615	5.614	5.751	5.798	5.767
Maschi	2.778	2.776	2.875	2.916	2.915
Femmine	2.837	2.838	2.876	2.882	2.852
> 25 anni	25%	23%	22%	22%	22%
25 - 34	15%	14%	12%	12%	10%
35 - 54	33%	32%	32%	32%	31%
55 - 64	13%	14%	14%	14%	13%
65 e più	15%	18%	20%	20%	23%
di cui di stranieri	94		154	215	274
Incid. sul popolazione totale	2%		3%	4%	5%
Famiglie	2.083	2.082	2.239	2.318	2.355
Variazione		-1	156	79	37
Variazione media annua			31	16	7
Numero medio componenti	2,7	2,7	2,5	2,4	2,4

Famiglie per età della persona di riferimento

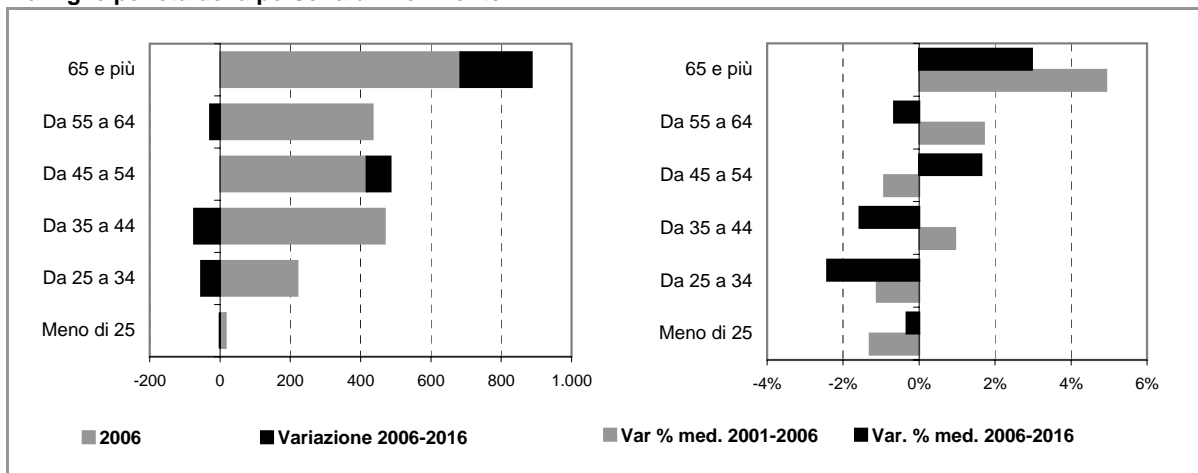

Comune di BRIOSCO

Scheda 2.b. FAMIGLIE E DOMANDA PRIMARIA (ipotesi POLI ATTRATTORI)

Famiglie residenti

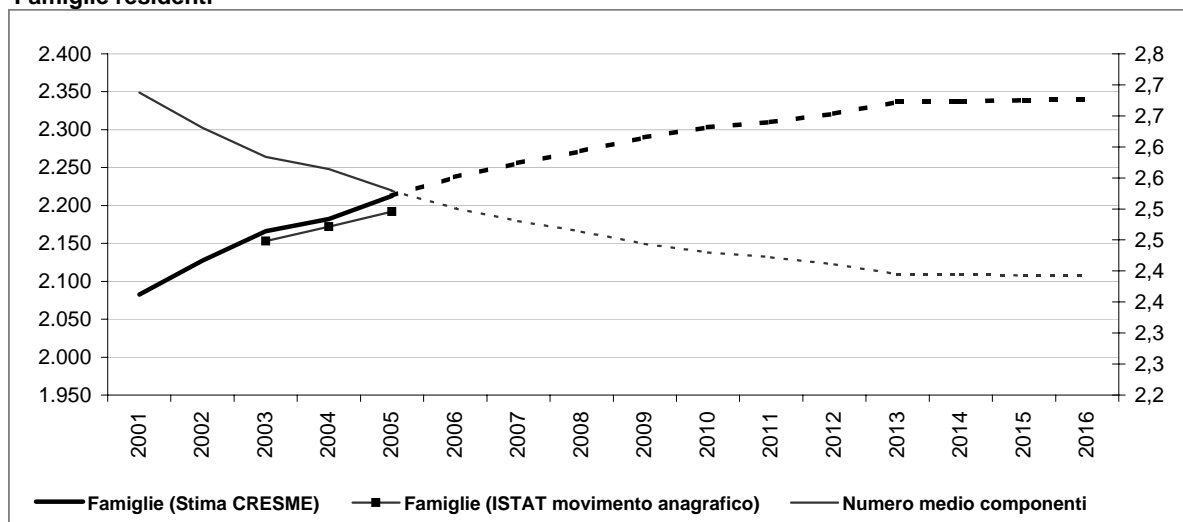

Dati storici e di scenario

	2001 Censimento	2001	2006	2011	2016
Popolazione residente	5.615	5.614	5.747	5.774	5.722
Maschi	2.778	2.776	2.873	2.904	2.892
Femmine	2.837	2.838	2.873	2.870	2.831
> 25 anni	25%	23%	22%	22%	22%
25 - 34	15%	14%	12%	12%	10%
35 - 54	33%	32%	32%	32%	31%
55 - 64	13%	14%	14%	14%	13%
65 e più	15%	18%	20%	20%	24%
di cui di stranieri	94		150	191	230
Incid. sul popolazione totale	2%		3%	3%	4%
Famiglie	2.083	2.082	2.237	2.310	2.339
Variazione		-1	155	73	29
Variazione media annua			31	15	6
Numero medio componenti	2,7	2,7	2,5	2,4	2,4

Famiglie per età della persona di riferimento

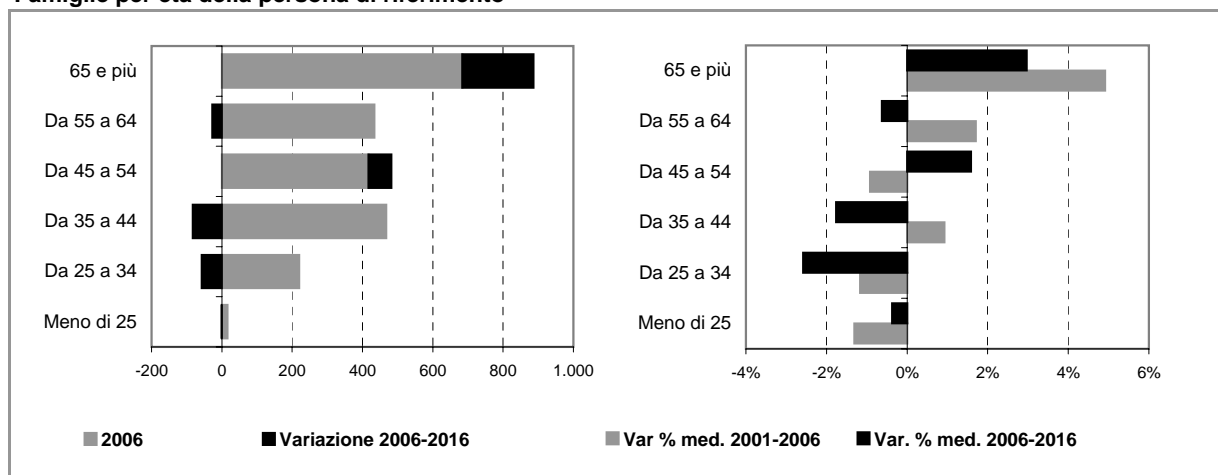

Comune di BRIOSCO

Scheda 4. STOCK EDILIZIO E OFFERTA RESIDENZIALE

LO STOCK EDILIZIO RESIDENZIALE AL 2001

Abitazioni per tipo di occupazione e titolo di godimento

Occupate da persone residenti	2.068
<i>In proprietà</i>	1.650
<i>In affitto</i>	254
<i>Altro titolo</i>	164
Occupate solo da persone non residenti	1
Non occupate	146
Totale	2.215

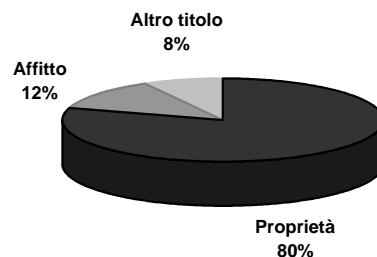

Abitazioni occupate in proprietà per figura giuridica del proprietario

	Proprietà	Affitto	Altro titolo	Totale
Persona fisica	n.d.	n.d.	n.d.	n.d.
Impresa o società	n.d.	n.d.	n.d.	n.d.
Soggetti pubblici, agevolati e convenzionati	n.d.	n.d.	n.d.	n.d.
<i>Cooperativa edilizia</i>	n.d.	n.d.	n.d.	n.d.
<i>Stato, Regione, Provincia, Comune</i>	n.d.	n.d.	n.d.	n.d.
<i>Ente previdenziale</i>	n.d.	n.d.	n.d.	n.d.
<i>IACP o Azienda per il Territorio</i>	n.d.	n.d.	n.d.	n.d.
Altro	n.d.	n.d.	n.d.	n.d.
Totale	1.650	254	164	2.068



Persona fisica
 Impresa o società
 Soggetti pubblici, agevolati e convenzionati
 Altro

L'ATTIVITA' EDILIZIA RESIDENZIALE

Abitazioni ultimate tra il 2002 ed il 2006

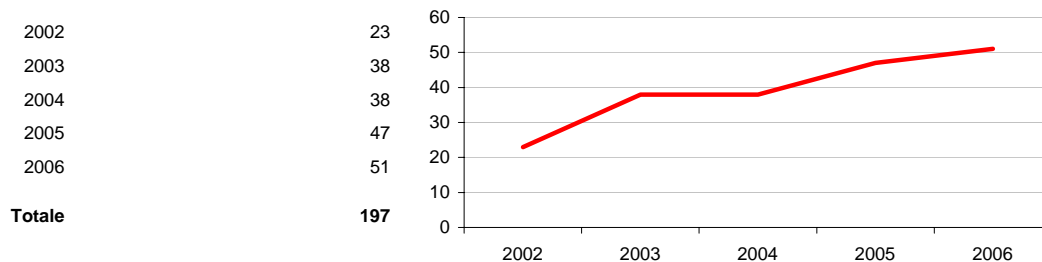

Comune di BRIOSCO

Scheda 5. LA DOMANDA ABITATIVA

SCENARI DELLA DOMANDA TRA 2006 E 2016

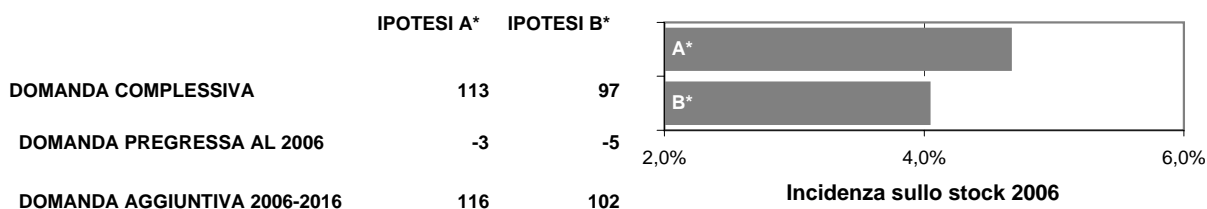

LA DOMANDA PREGRESSA

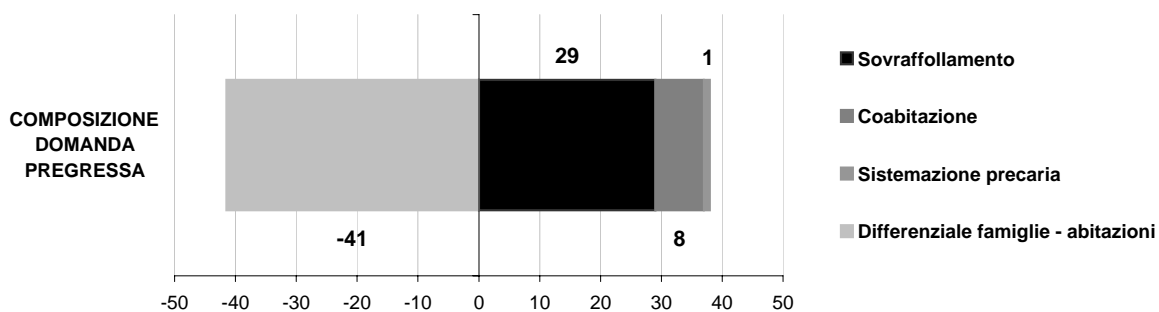
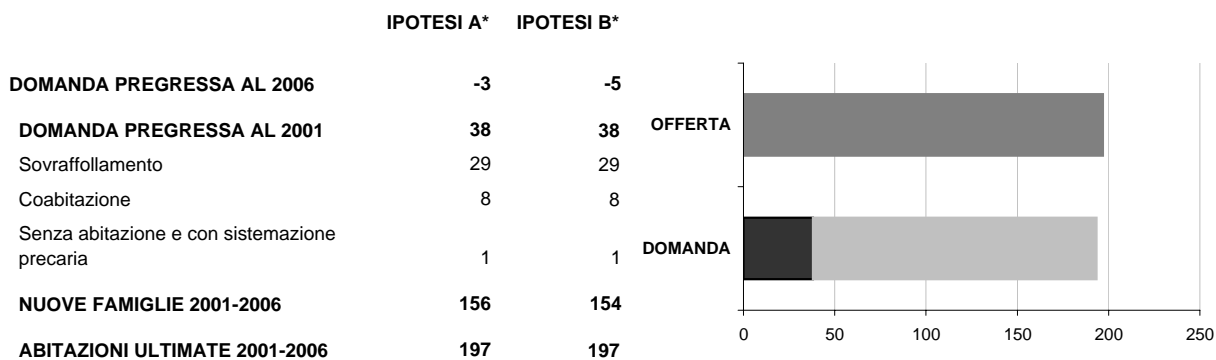

LA DOMANDA AGGIUNTIVA

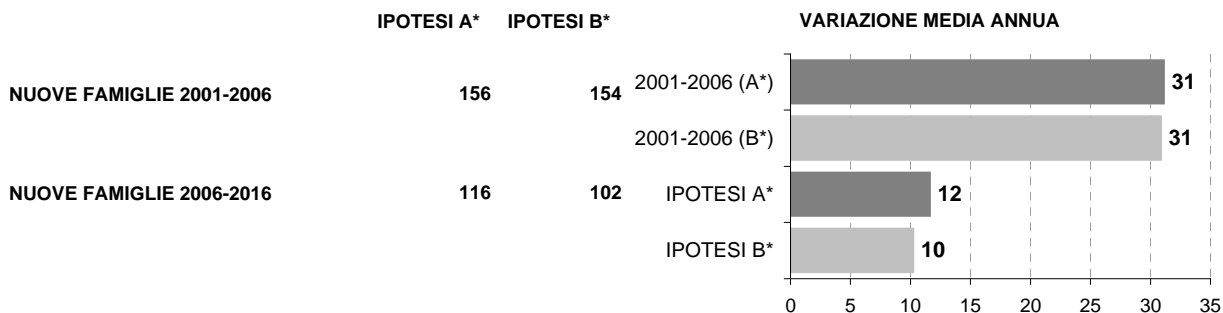

* IPOTESI A = IPOTESI BASE
IPOTESI B = IPOTESI POLI ATTRATTORI

Comune di BRUGHERIO

Scheda 1.a. LO SCENARIO DEMOGRAFICO (ipotesi BASE)

Popolazione residente

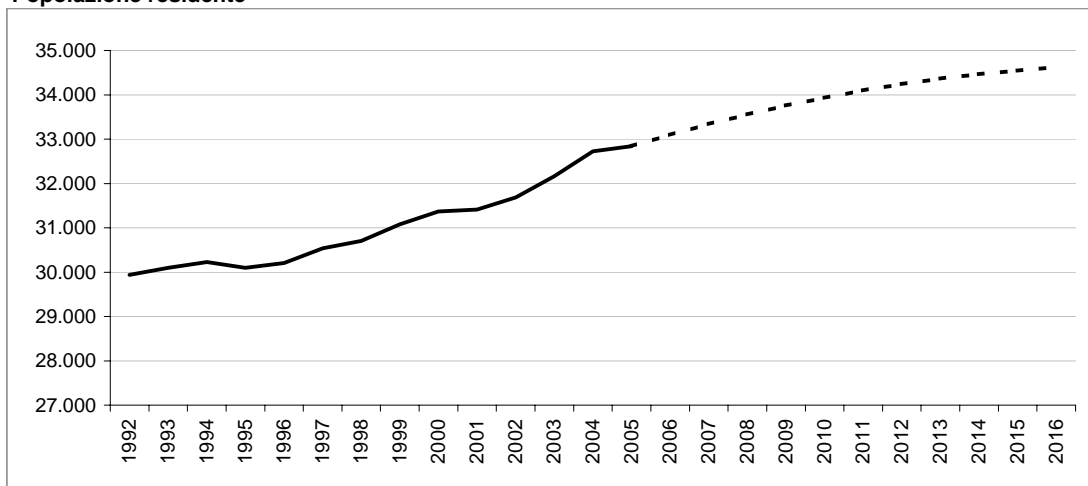

Bilancio demografico

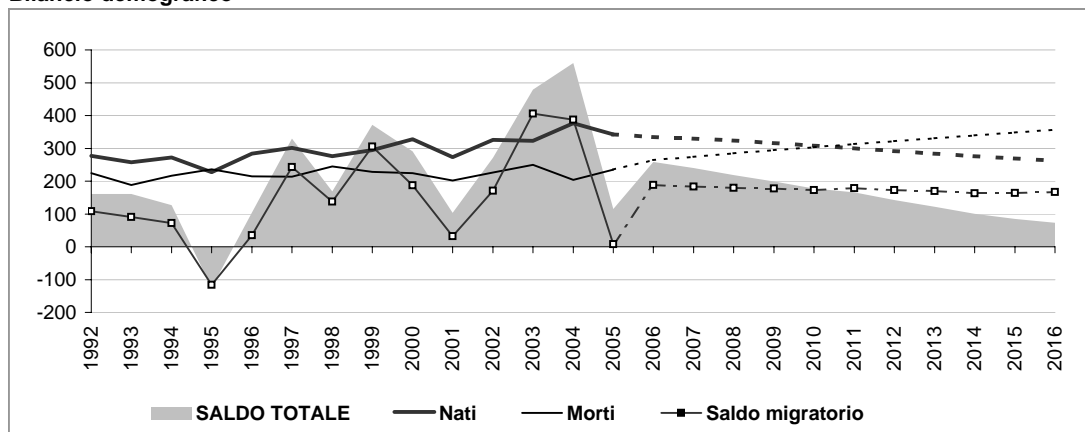

Popolazione per età e provenienza

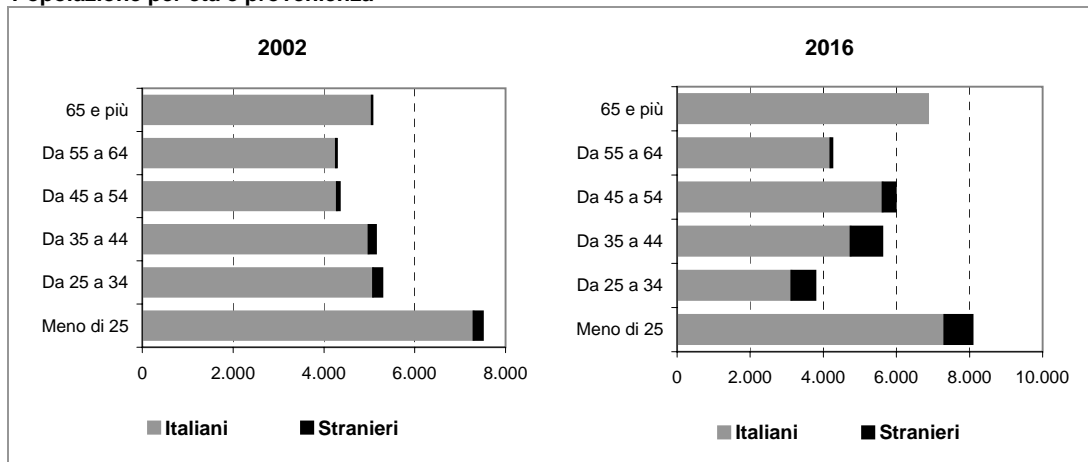

Comune di BRUGHERIO

Scheda 1.b. LO SCENARIO DEMOGRAFICO (ipotesi POLI ATTRATTORI)

Popolazione residente

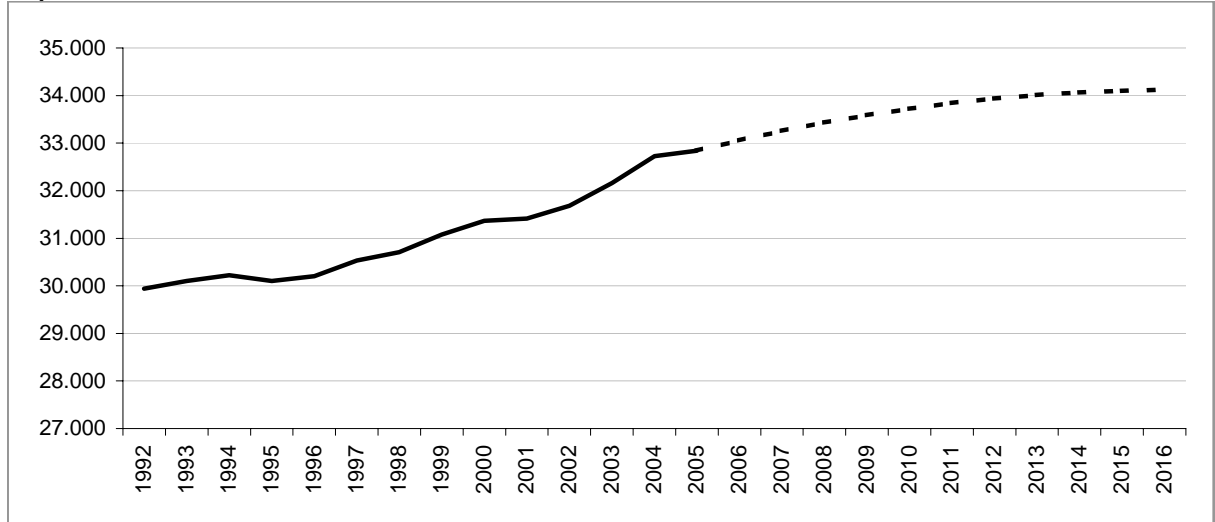

Bilancio demografico

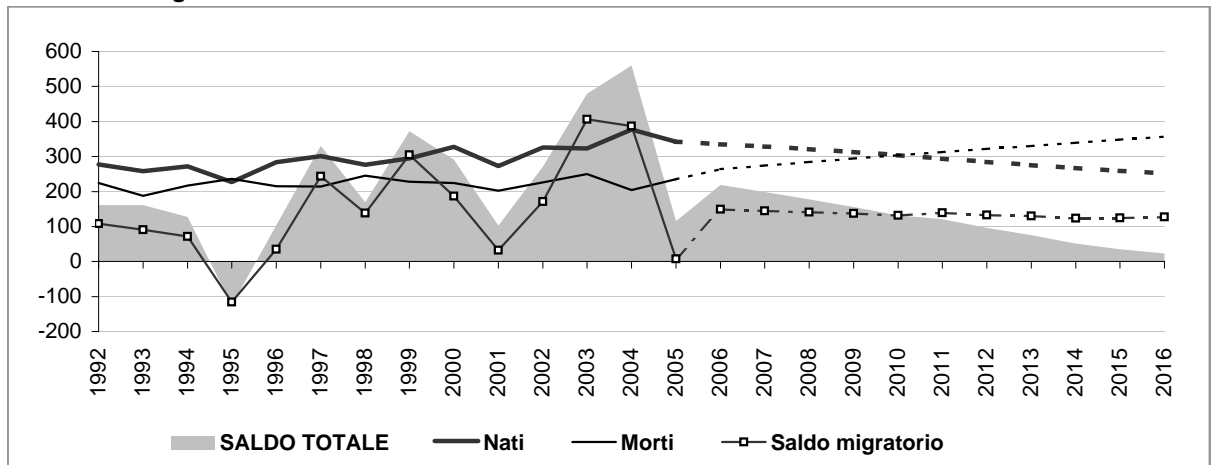

Popolazione per età e provenienza

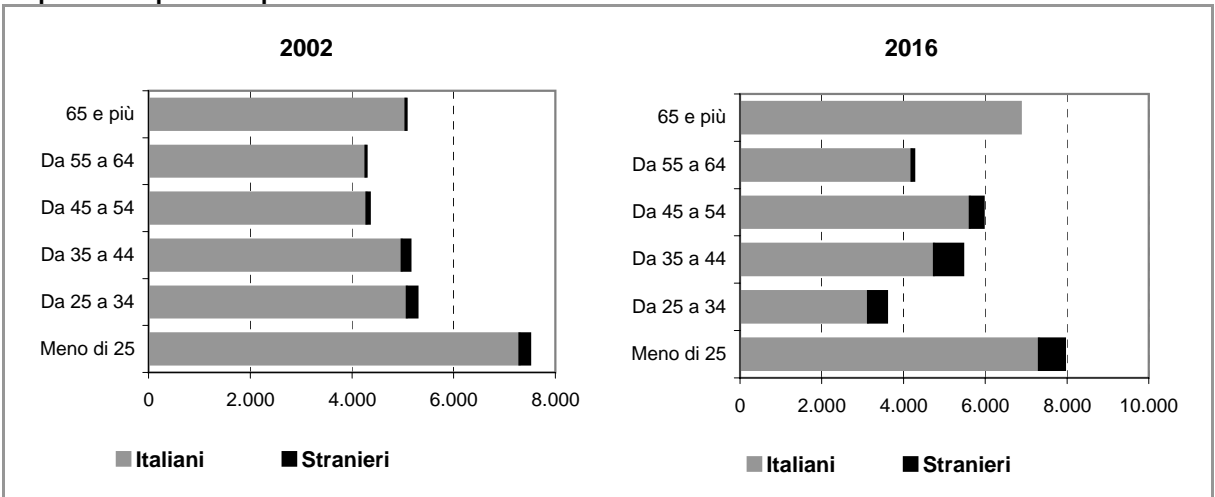

Comune di BRUGHERIO

Scheda 2.a. FAMIGLIE E DOMANDA PRIMARIA (ipotesi BASE)

Famiglie residenti

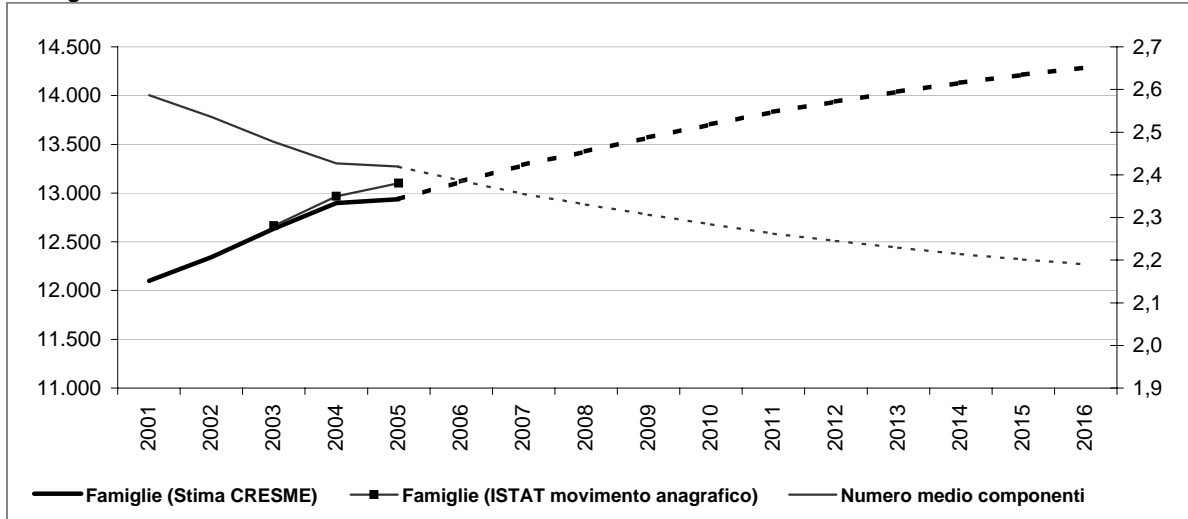

Dati storici e di scenario

	2001 Censimento	2001	2006	2011	2016
Popolazione residente	31.470	31.414	33.097	34.099	34.621
Maschi	15.397	15.376	16.241	16.663	16.838
Femmine	16.073	16.038	16.856	17.436	17.783
> 25 anni	24%	24%	24%	24%	23%
25 - 34	17%	15%	12%	12%	11%
35 - 54	30%	31%	33%	33%	34%
55 - 64	13%	13%	12%	12%	12%
65 e più	15%	18%	19%	19%	20%
di cui di stranieri	640	1.349	2.032	2.751	2.751
Incid. sul popolazione totale	2%	4%	6%	8%	8%
Famiglie	12.097	12.101	13.117	13.835	14.291
Variazione		4	1.016	718	456
Variazione media annua			203	144	91
Numero medio componenti	2,6	2,6	2,4	2,3	2,2

Famiglie per età della persona di riferimento

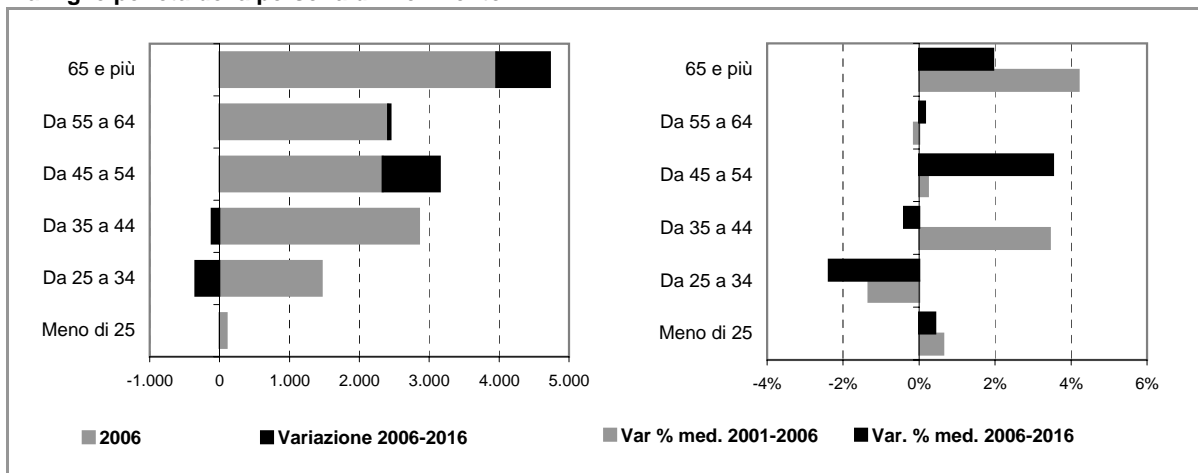

Comune di BRUGHERIO

Scheda 2.b. FAMIGLIE E DOMANDA PRIMARIA (ipotesi POLI ATTRATTORI)

Famiglie residenti

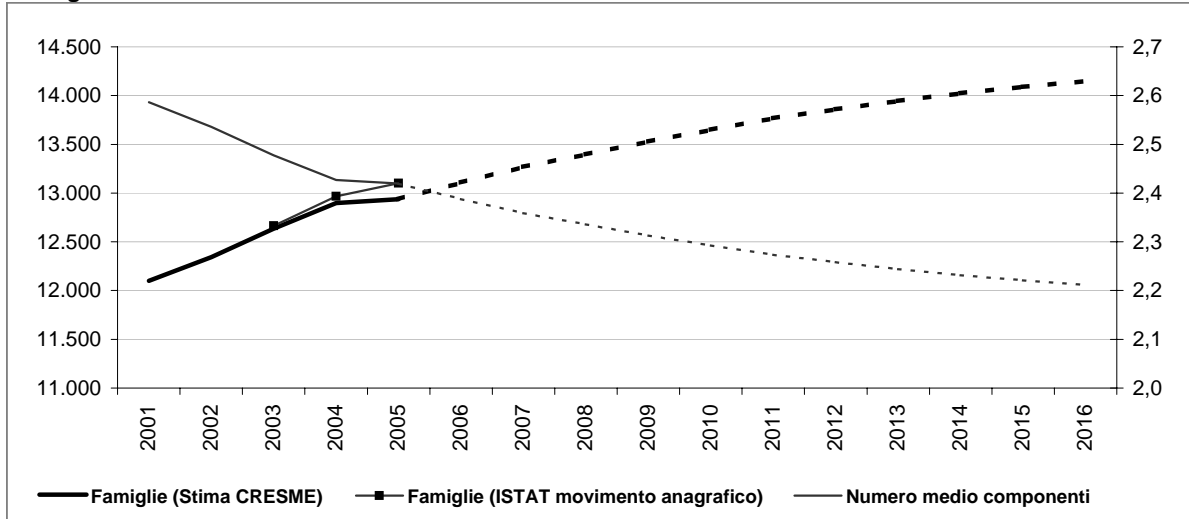

Dati storici e di scenario

	2001 Censimento	2001	2006	2011	2016
Popolazione residente	31.470	31.414	33.058	33.842	34.123
Maschi	15.397	15.376	16.222	16.537	16.591
Femmine	16.073	16.038	16.836	17.305	17.532
> 25 anni	24%	24%	24%	24%	23%
25 - 34	17%	15%	12%	12%	11%
35 - 54	30%	31%	33%	33%	34%
55 - 64	13%	13%	13%	13%	13%
65 e più	15%	18%	19%	19%	20%
di cui di stranieri	640		1.310	1.775	2.252
Incid. sul popolazione totale	2%		4%	5%	7%
Famiglie	12.097	12.101	13.108	13.767	14.149
Variazione		4	1.007	660	382
Variazione media annua			201	132	76
Numero medio componenti	2,6	2,6	2,4	2,3	2,2

Famiglie per età della persona di riferimento

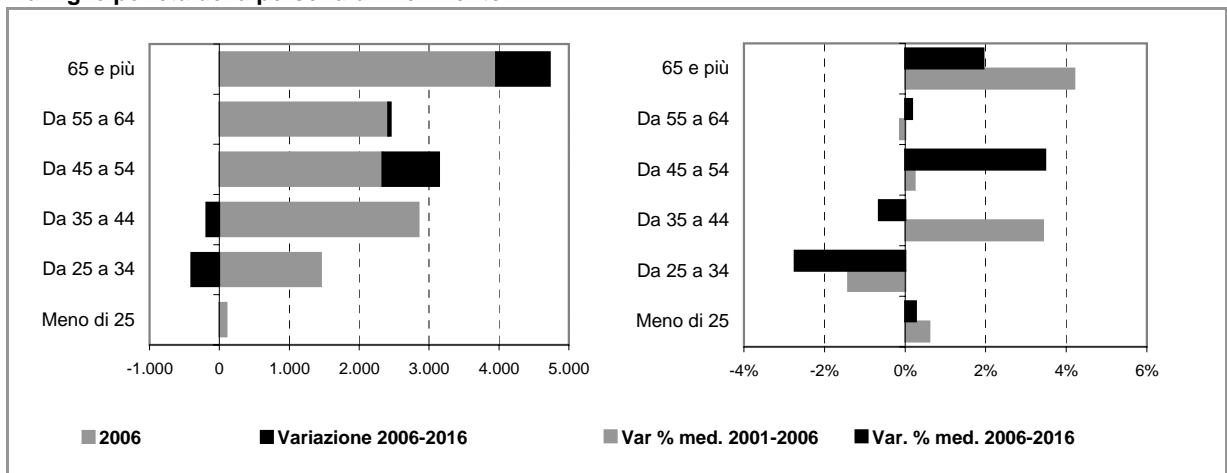

Comune di BRUGHERIO

Scheda 4. STOCK EDILIZIO E OFFERTA RESIDENZIALE

LO STOCK EDILIZIO RESIDENZIALE AL 2001

Abitazioni per tipo di occupazione e titolo di godimento

Occupate da persone residenti	12.063
<i>In proprietà</i>	9.837
<i>In affitto</i>	1.542
<i>Altro titolo</i>	684
Occupate solo da persone non residenti	73
Non occupate	500
Totale	12.636

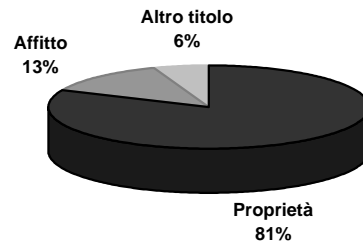

Abitazioni occupate in proprietà per figura giuridica del proprietario

	Proprietà	Affitto	Altro titolo	Totale
Persona fisica	9.770	1.180	587	11.537
Impresa o società	23	67	28	118
Soggetti pubblici, agevolati e convenzionati	35	231	43	309
<i>Cooperativa edilizia</i>	26	8	3	37
<i>Stato, Regione, Provincia, Comune</i>	4	86	39	129
<i>Ente previdenziale</i>	0	4	0	4
<i>IACP o Azienda per il Territorio</i>	5	133	1	139
Altro	9	64	26	99
Totale	9.837	1.542	684	12.063

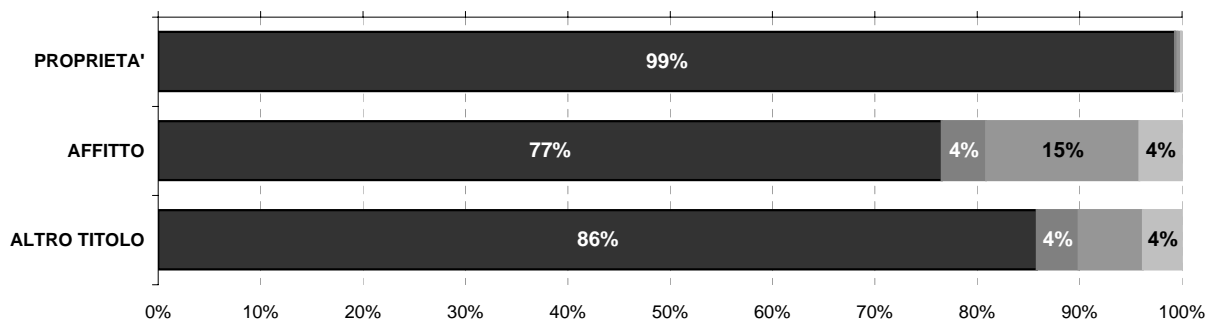

Persona fisica
 Impresa o società
 Soggetti pubblici, agevolati e convenzionati
 Altro

L'ATTIVITA' EDILIZIA RESIDENZIALE

Abitazioni ultimate tra il 2002 ed il 2006

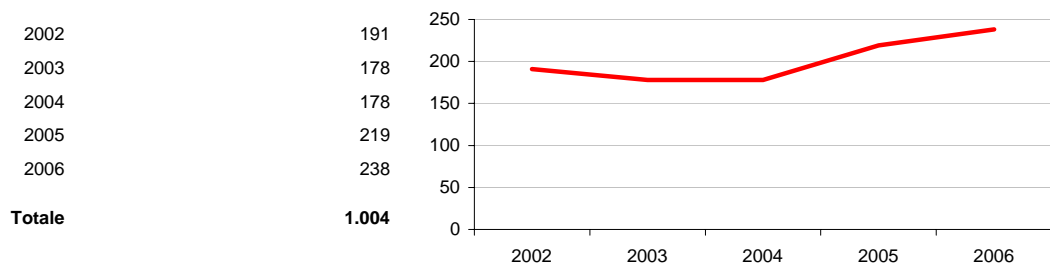

Comune di BRUGHERIO

Scheda 5. LA DOMANDA ABITATIVA

SCENARI DELLA DOMANDA TRA 2006 E 2016

	IPOTESI A*	IPOTESI B*
DOMANDA COMPLESSIVA	1.406	1.264
DOMANDA PREGRESSA AL 2006	232	223
DOMANDA AGGIUNTIVA 2006-2016	1.174	1.042

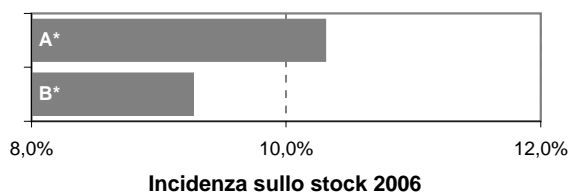

LA DOMANDA PREGRESSA

	IPOTESI A*	IPOTESI B*
DOMANDA PREGRESSA AL 2006	232	223
DOMANDA PREGRESSA AL 2001	216	216
Sovraffollamento	199	199
Coabitazione	13	13
Senza abitazione e con sistemazione precaria	4	4
NUOVE FAMIGLIE 2001-2006	1.020	1.011
ABITAZIONI ULTIME 2001-2006	1.004	1.004

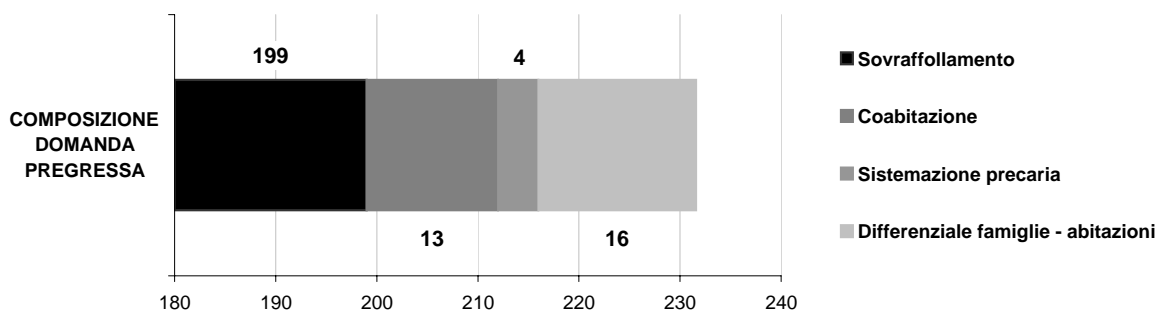
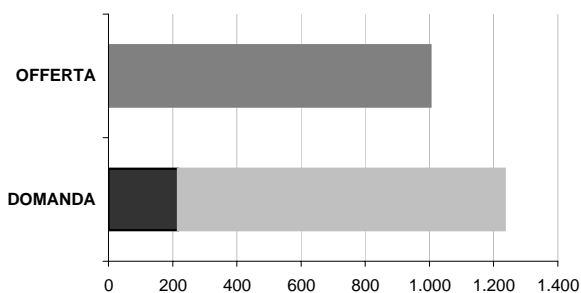

LA DOMANDA AGGIUNTIVA

	IPOTESI A*	IPOTESI B*
NUOVE FAMIGLIE 2001-2006	1.020	1.011
NUOVE FAMIGLIE 2006-2016	1.174	1.042

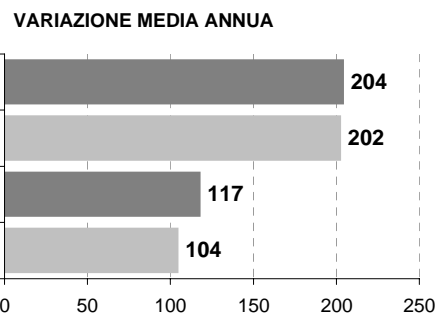

* IPOTESI A = IPOTESI BASE
IPOTESI B = IPOTESI POLI ATTRATTORI

Comune di BURAGO DI MOLGORA

Scheda 1.a. LO SCENARIO DEMOGRAFICO (ipotesi BASE)

Popolazione residente

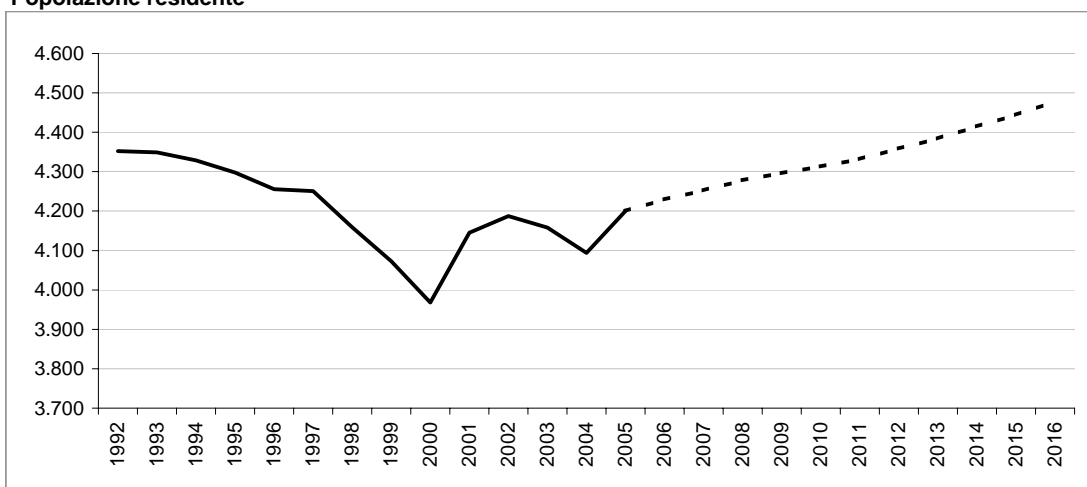

Bilancio demografico

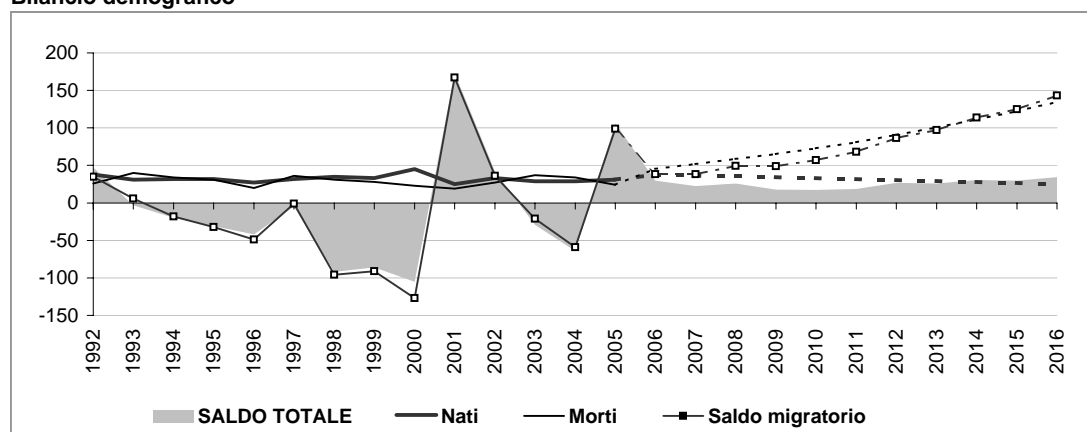

Popolazione per età e provenienza

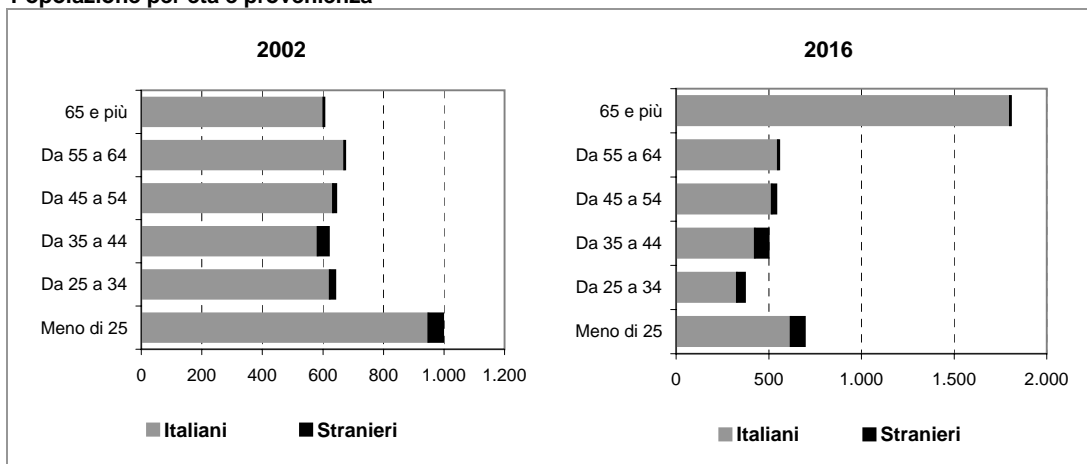

Comune di BURAGO DI MOLGORA

Scheda 1.b. LO SCENARIO DEMOGRAFICO (ipotesi POLI ATTRATTORI)

Popolazione residente

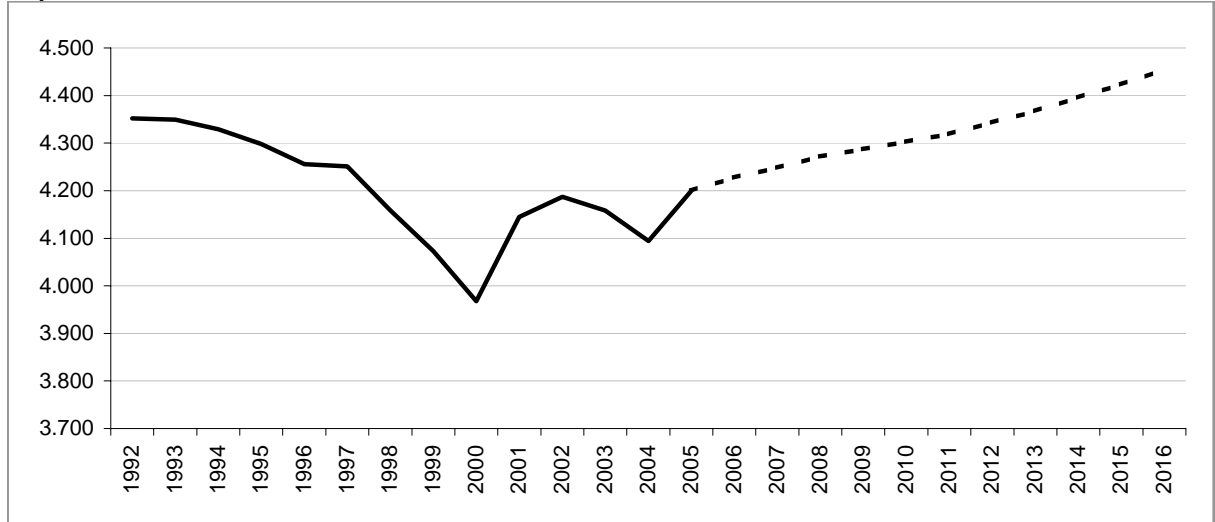

Bilancio demografico

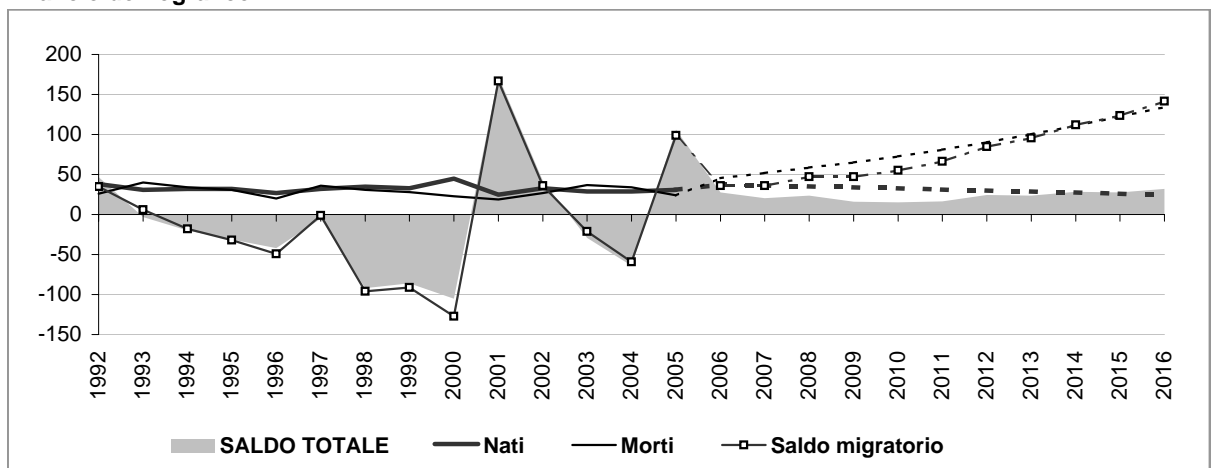

Popolazione per età e provenienza

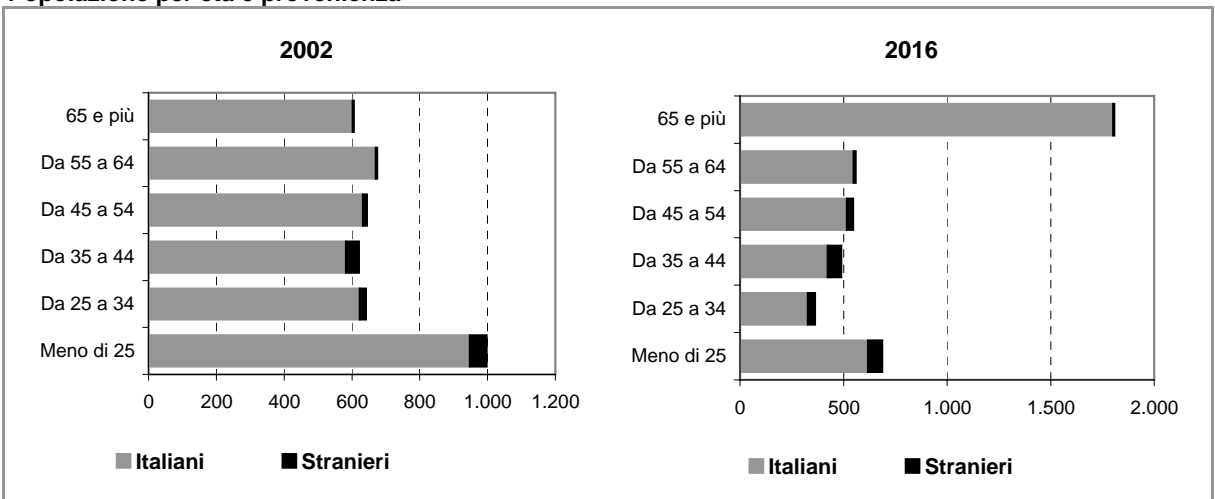

Comune di BURAGO DI MOLGORA

Scheda 2.a. FAMIGLIE E DOMANDA PRIMARIA (ipotesi BASE)

Famiglie residenti

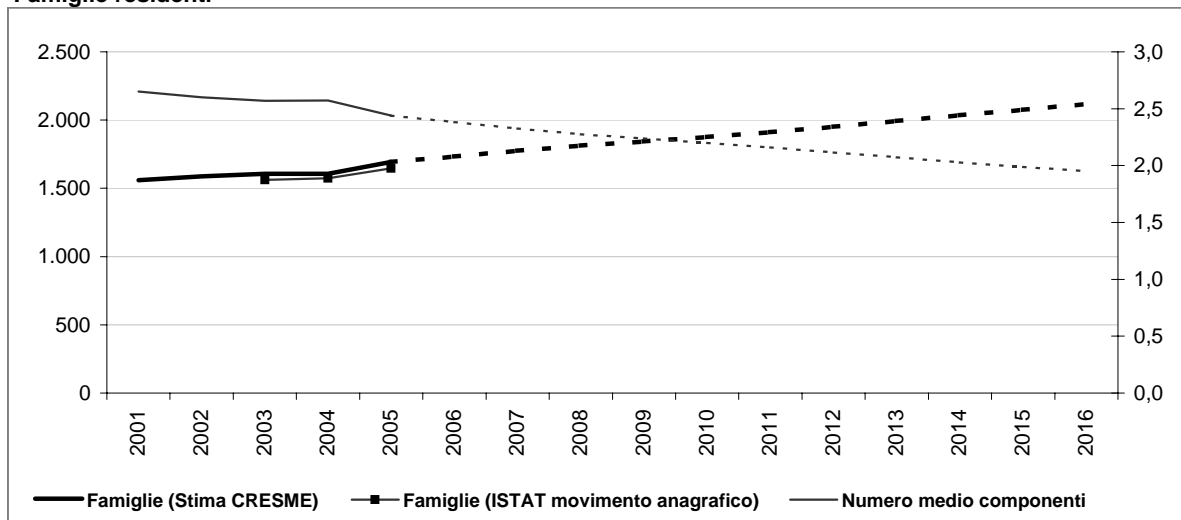

Dati storici e di scenario

	2001 Censimento	2001	2006	2011	2016
Popolazione residente	4.141	4.145	4.230	4.332	4.479
Maschi	2.043	2.044	2.104	2.204	2.375
Femmine	2.098	2.101	2.126	2.128	2.104
> 25 anni	24%	20%	18%	18%	16%
25 - 34	15%	14%	11%	11%	8%
35 - 54	31%	27%	26%	26%	23%
55 - 64	16%	17%	16%	16%	12%
65 e più	14%	21%	30%	30%	40%
di cui di stranieri	121		165	205	241
Incid. sul popolazione totale	3%		4%	5%	5%
Famiglie	1.561	1.559	1.734	1.911	2.117
Variazione		-2	175	177	205
Variazione media annua			35	35	41
Numero medio componenti	2,7	2,7	2,4	2,2	2,0

Famiglie per età della persona di riferimento

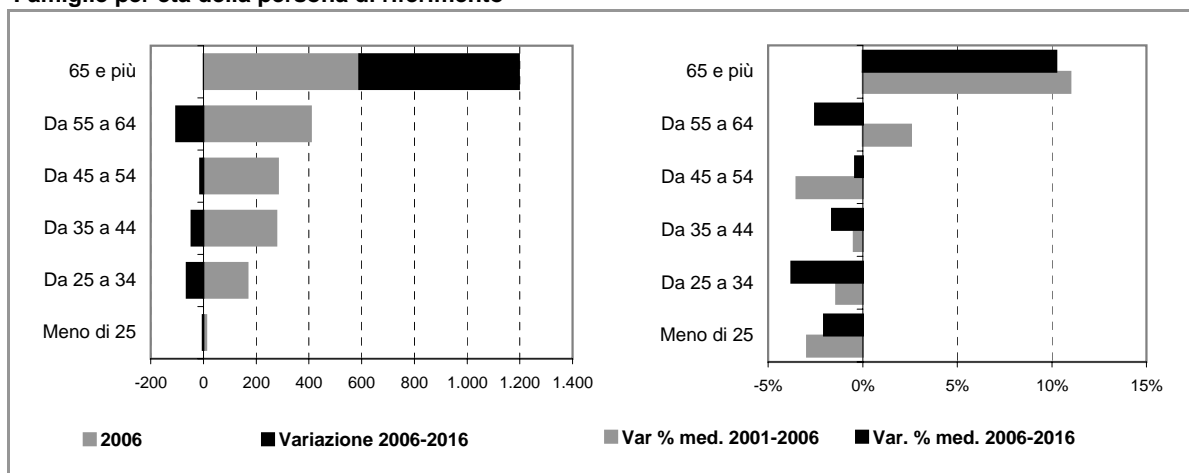

Comune di BURAGO DI MOLGORA

Scheda 2.b. FAMIGLIE E DOMANDA PRIMARIA (ipotesi POLI ATTRATTORI)

Famiglie residenti

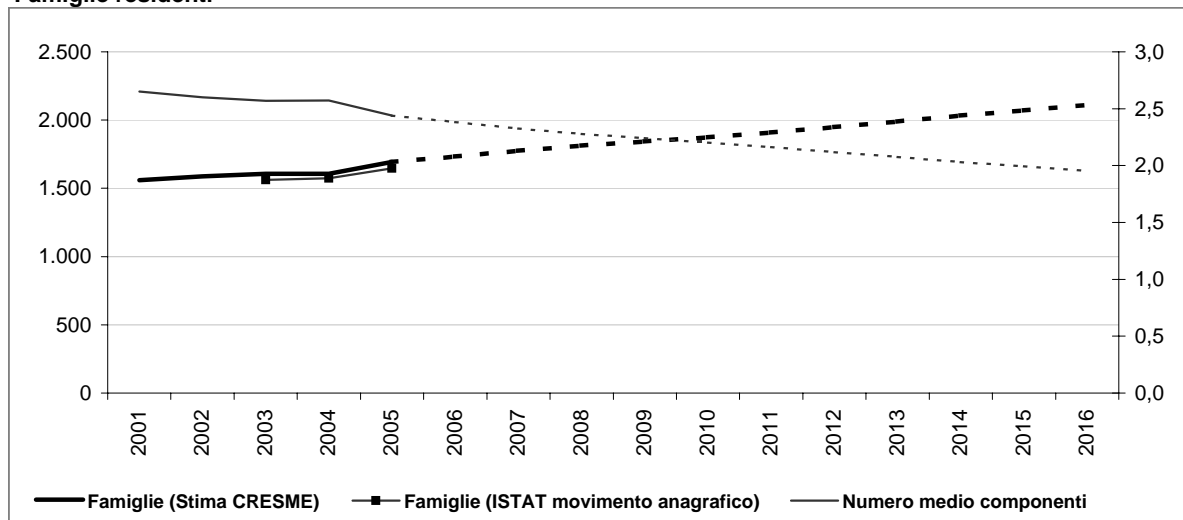

Dati storici e di scenario

	2001 Censimento	2001	2006	2011	2016
Popolazione residente	4.141	4.145	4.228	4.319	4.455
Maschi	2.043	2.044	2.102	2.196	2.360
Femmine	2.098	2.101	2.125	2.123	2.095
> 25 anni	24%	20%	18%	18%	15%
25 - 34	15%	14%	10%	10%	8%
35 - 54	31%	27%	26%	26%	23%
55 - 64	16%	17%	16%	16%	13%
65 e più	14%	21%	30%	30%	41%
di cui di stranieri	121		163	193	218
Incid. sul popolazione totale	3%		4%	4%	5%
Famiglie	1.561	1.559	1.734	1.909	2.112
Variazione		-2	175	175	203
Variazione media annua			35	35	41
Numero medio componenti	2,7	2,7	2,4	2,2	2,0

Famiglie per età della persona di riferimento

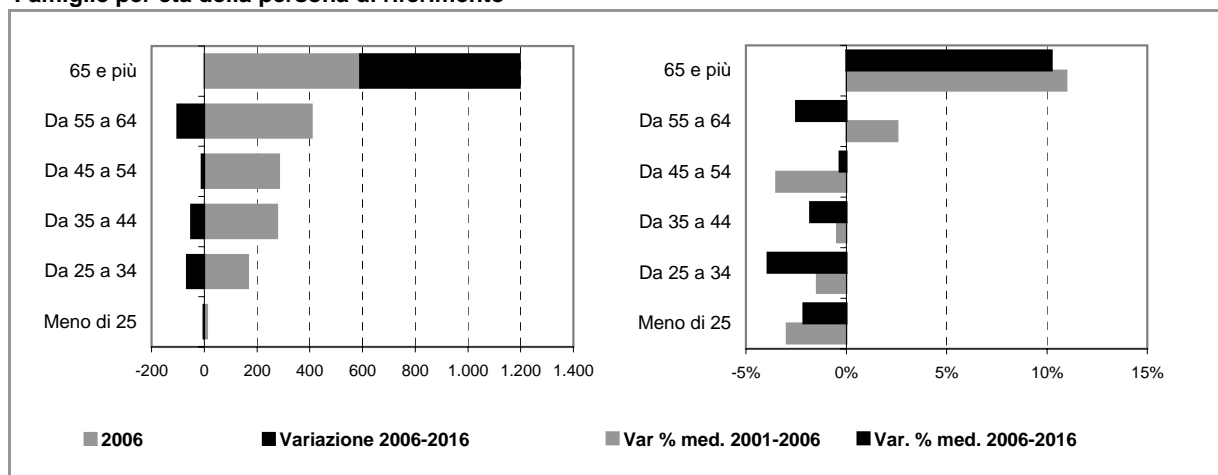

Comune di BURAGO DI MOLGORA

Scheda 4. STOCK EDILIZIO E OFFERTA RESIDENZIALE

LO STOCK EDILIZIO RESIDENZIALE AL 2001

Abitazioni per tipo di occupazione e titolo di godimento

Occupate da persone residenti	1.558
<i>In proprietà</i>	1.217
<i>In affitto</i>	251
<i>Altro titolo</i>	90
Occupate solo da persone non residenti	16
Non occupate	96
Totale	1.670

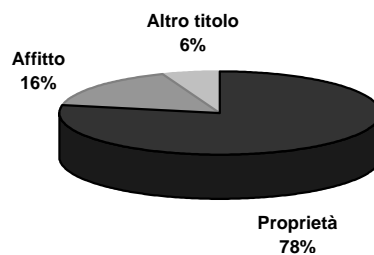

Abitazioni occupate in proprietà per figura giuridica del proprietario

	Proprietà	Affitto	Altro titolo	Totale
Persona fisica	n.d.	n.d.	n.d.	n.d.
Impresa o società	n.d.	n.d.	n.d.	n.d.
Soggetti pubblici, agevolati e convenzionati	n.d.	n.d.	n.d.	n.d.
<i>Cooperativa edilizia</i>	n.d.	n.d.	n.d.	n.d.
<i>Stato, Regione, Provincia, Comune</i>	n.d.	n.d.	n.d.	n.d.
<i>Ente previdenziale</i>	n.d.	n.d.	n.d.	n.d.
<i>IACP o Azienda per il Territorio</i>	n.d.	n.d.	n.d.	n.d.
Altro	n.d.	n.d.	n.d.	n.d.
Totale	1.217	251	90	1.558



Persona fisica
 Impresa o società
 Soggetti pubblici, agevolati e convenzionati
 Altro

L'ATTIVITA' EDILIZIA RESIDENZIALE

Abitazioni ultimate tra il 2002 ed il 2006

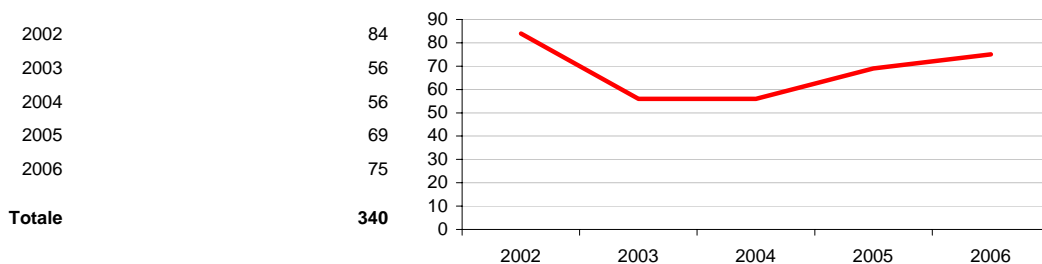

Comune di BURAGO DI MOLGORA

Scheda 5. LA DOMANDA ABITATIVA

SCENARI DELLA DOMANDA TRA 2006 E 2016

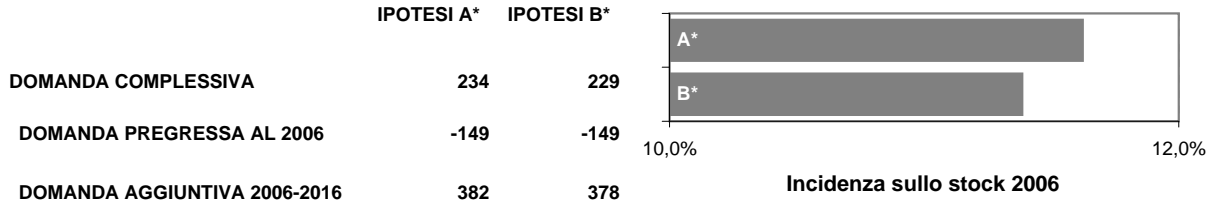

LA DOMANDA PREGRESSA

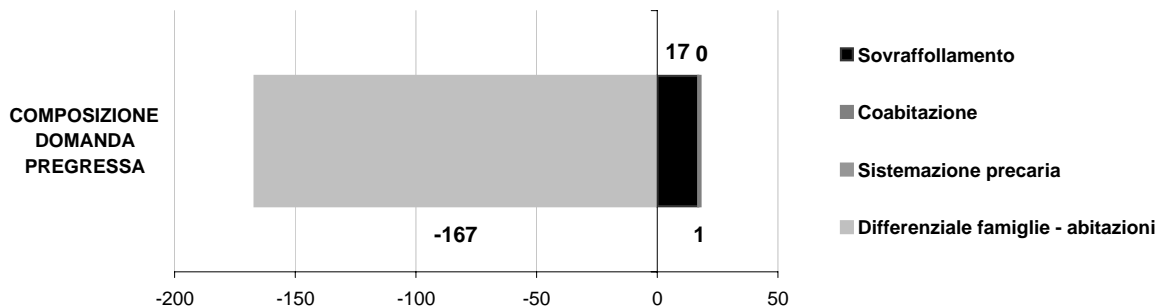
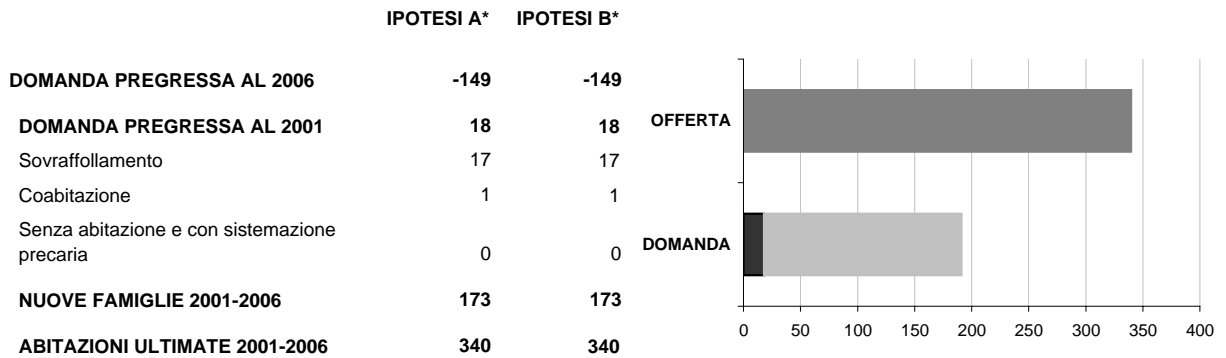

LA DOMANDA AGGIUNTIVA

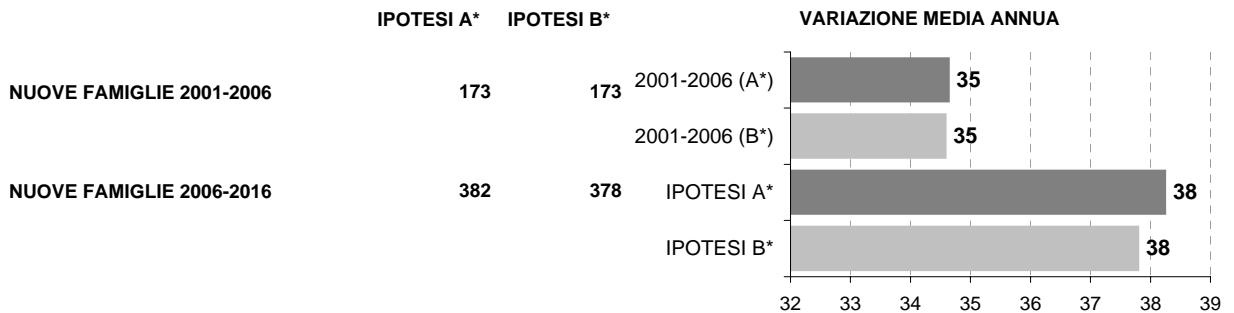

* IPOTESI A = IPOTESI BASE
IPOTESI B = IPOTESI POLI ATTRATTORI

Comune di BUSNAGO

Scheda 1.a. LO SCENARIO DEMOGRAFICO (ipotesi BASE)

Popolazione residente

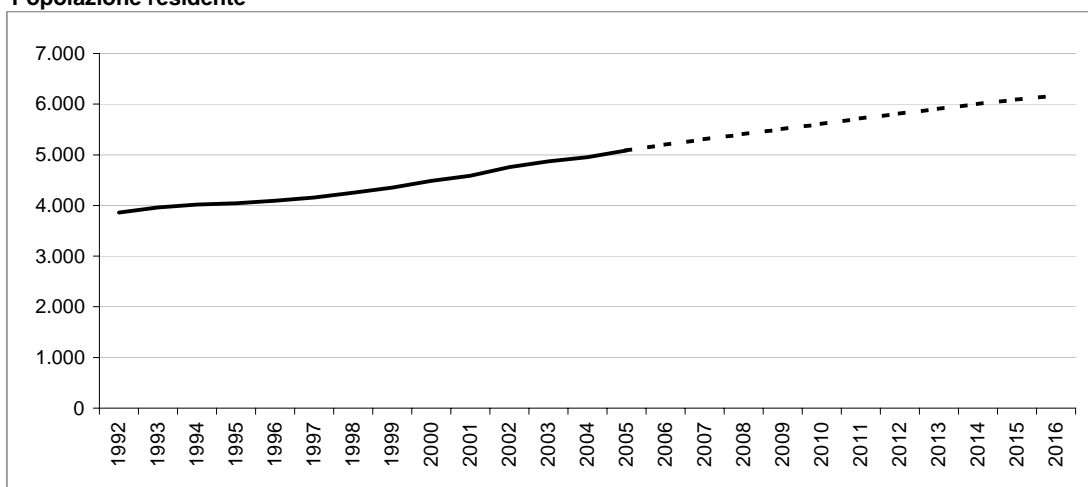

Bilancio demografico

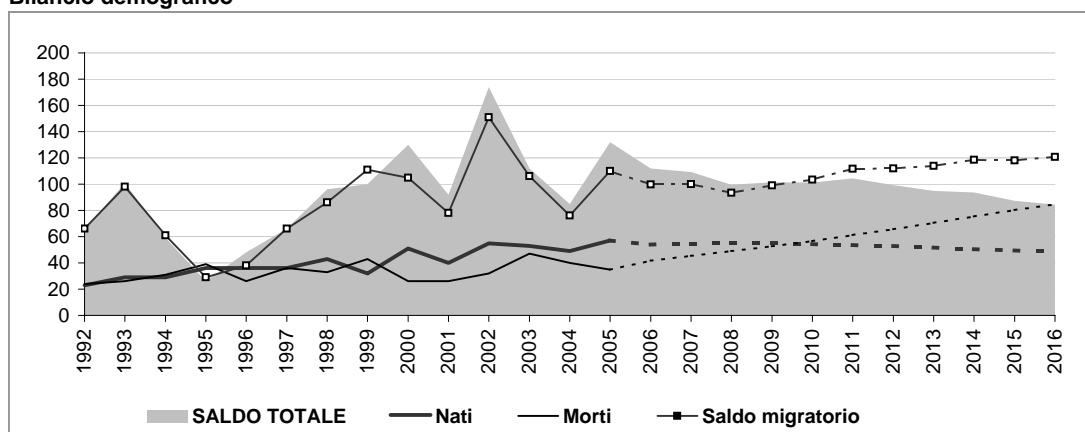

Popolazione per età e provenienza

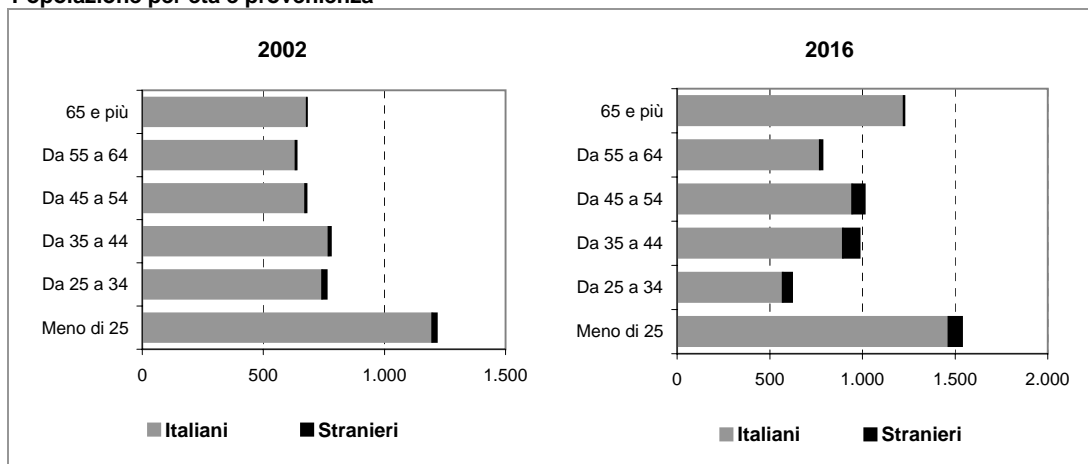

Comune di BUSNAGO

Scheda 1.b. LO SCENARIO DEMOGRAFICO (ipotesi POLI ATTRATTORI)

Popolazione residente

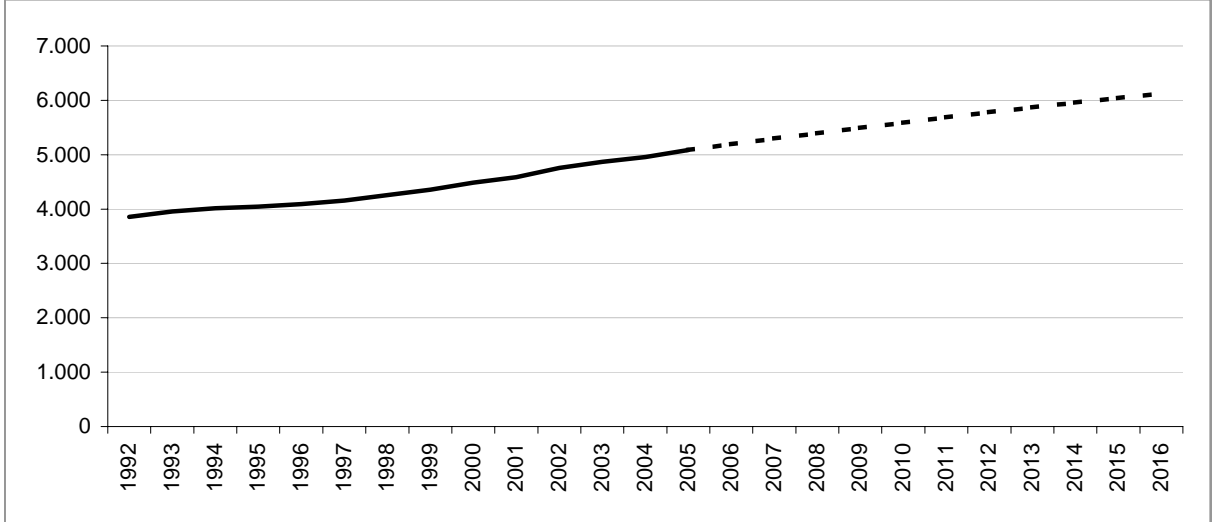

Bilancio demografico

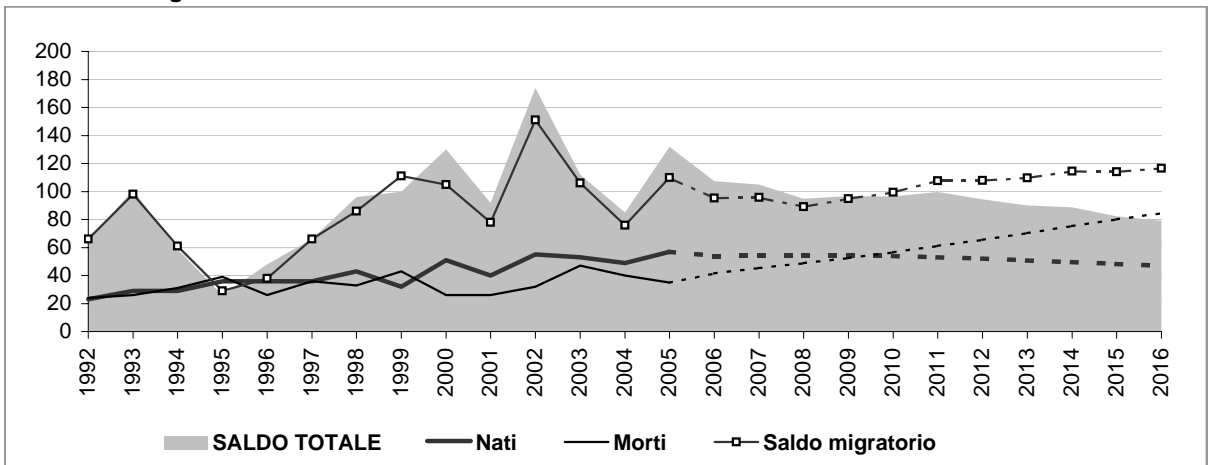

Popolazione per età e provenienza

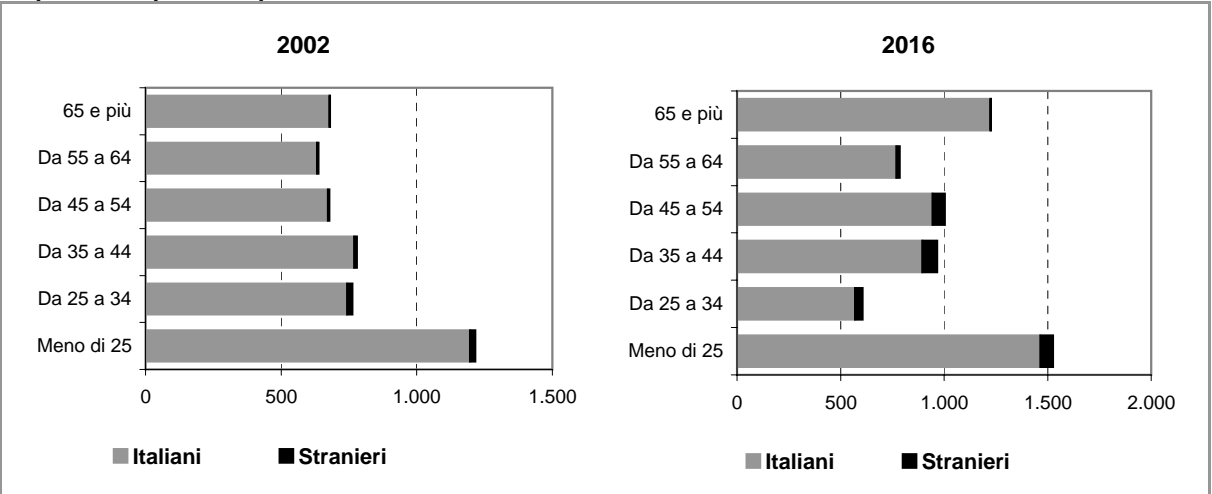

Comune di BUSNAGO

Scheda 2.a. FAMIGLIE E DOMANDA PRIMARIA (ipotesi BASE)

Famiglie residenti

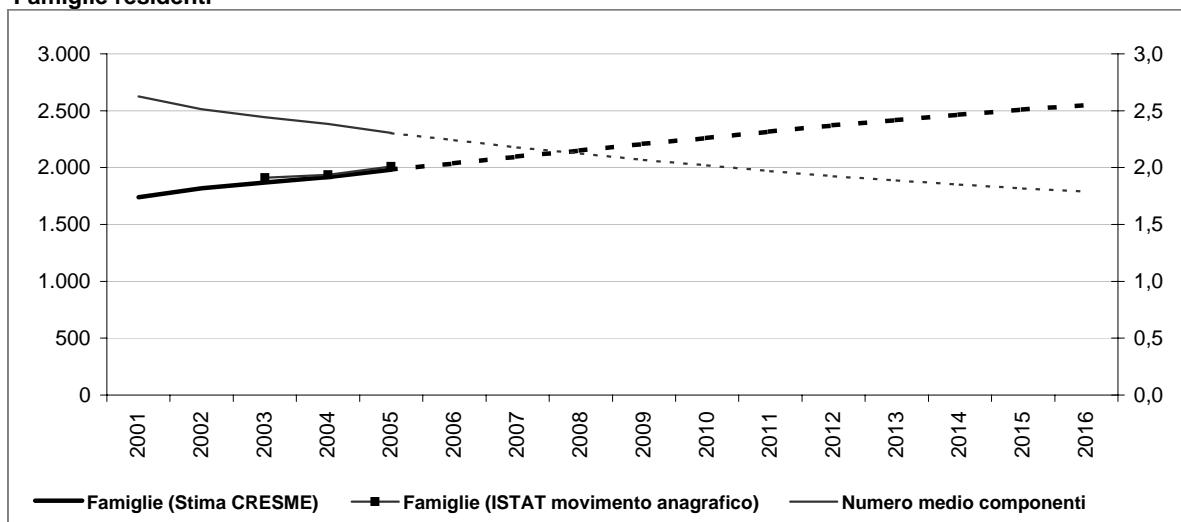

Dati storici e di scenario

	2001 Censimento	2001	2006	2011	2016
Popolazione residente	4.576	4.584	5.199	5.715	6.174
Maschi	2.234	2.245	2.557	2.828	3.079
Femmine	2.342	2.339	2.642	2.886	3.095
> 25 anni	26%	25%	25%	25%	25%
25 - 34	16%	15%	11%	11%	10%
35 - 54	31%	32%	33%	33%	32%
55 - 64	13%	13%	13%	13%	13%
65 e più	14%	16%	18%	18%	20%
di cui di stranieri	61		151	228	306
Incid. sul popolazione totale	1%		3%	4%	5%
Famiglie	1.739	1.740	2.037	2.317	2.551
Variazione		1	297	281	233
Variazione media annua			59	56	47
Numero medio componenti	2,6	2,6	2,2	2,0	1,8

Famiglie per età della persona di riferimento

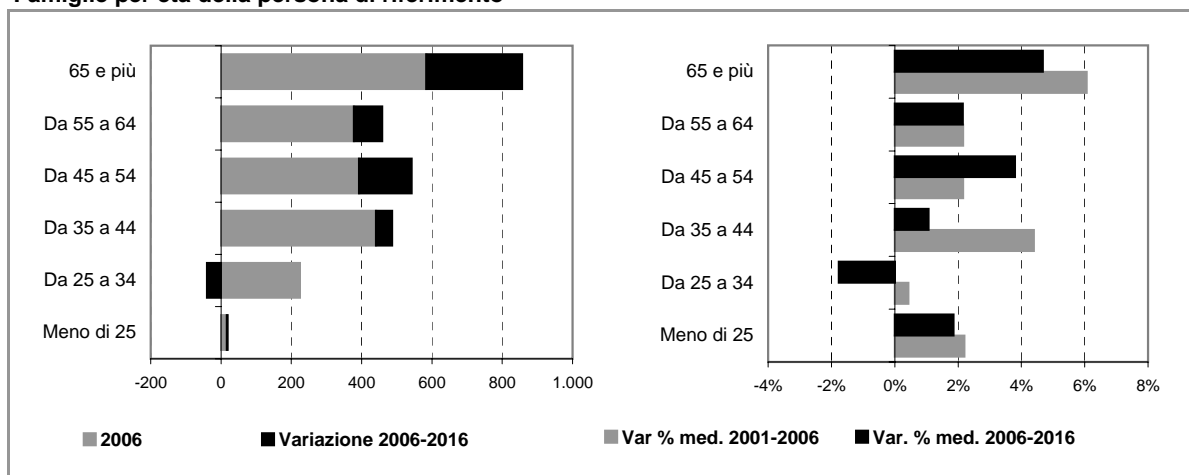

Comune di BUSNAGO

Scheda 2.b. FAMIGLIE E DOMANDA PRIMARIA (ipotesi POLI ATTRATTORI)

Famiglie residenti

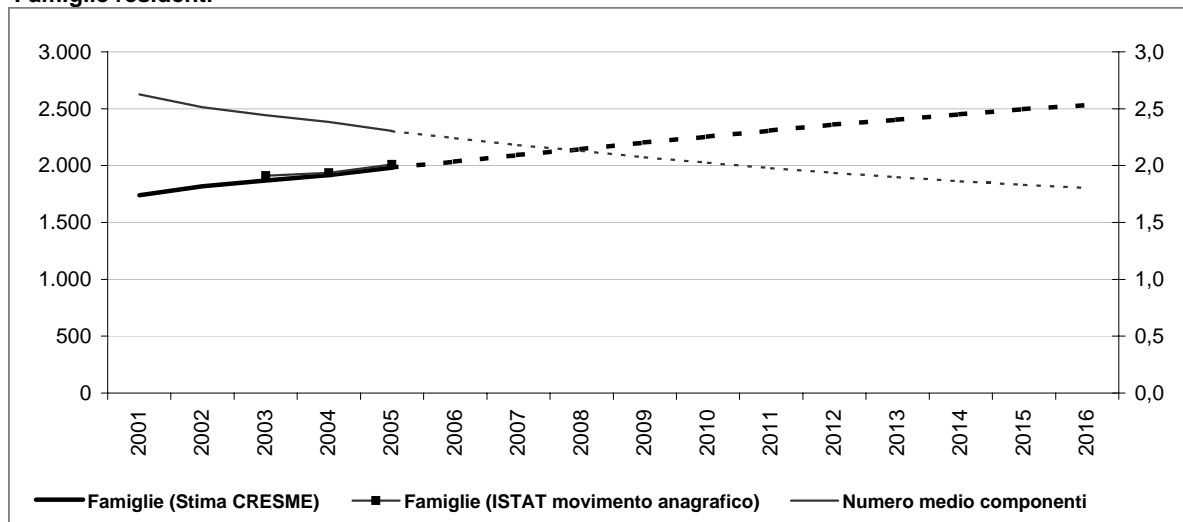

Dati storici e di scenario

	2001 Censimento	2001	2006	2011	2016
Popolazione residente	4.576	4.584	5.194	5.687	6.121
Maschi	2.234	2.245	2.555	2.816	3.057
Femmine	2.342	2.339	2.639	2.870	3.065
> 25 anni	26%	25%	25%	25%	25%
25 - 34	16%	15%	11%	11%	10%
35 - 54	31%	31%	33%	33%	32%
55 - 64	13%	13%	13%	13%	13%
65 e più	14%	16%	18%	18%	20%
di cui di stranieri	61		147	201	253
Incid. sul popolazione totale	1%		3%	4%	4%
Famiglie	1.739	1.740	2.035	2.308	2.532
Variazione		1	295	273	224
Variazione media annua			59	55	45
Numero medio componenti	2,6	2,6	2,2	2,0	1,8

Famiglie per età della persona di riferimento

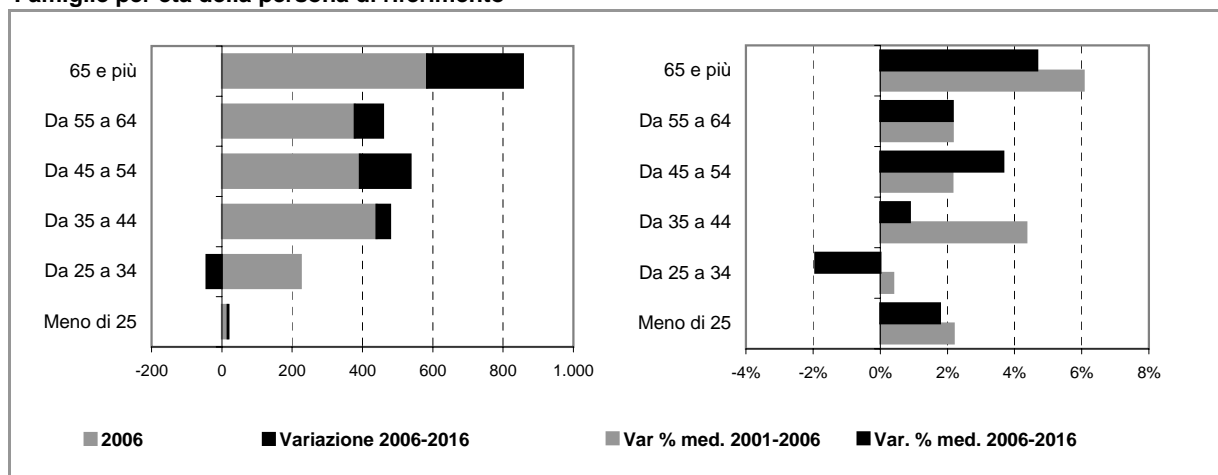

Comune di BUSNAGO

Scheda 4. STOCK EDILIZIO E OFFERTA RESIDENZIALE

LO STOCK EDILIZIO RESIDENZIALE AL 2001

Abitazioni per tipo di occupazione e titolo di godimento

Occupate da persone residenti	1.738
<i>In proprietà</i>	1.490
<i>In affitto</i>	117
<i>Altro titolo</i>	131
Occupate solo da persone non residenti	1
Non occupate	32
Totale	1.771

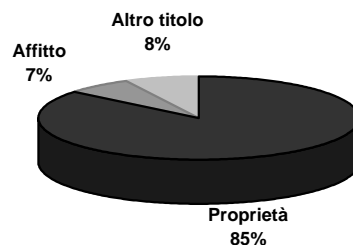

Abitazioni occupate in proprietà per figura giuridica del proprietario

	Proprietà	Affitto	Altro titolo	Totale
Persona fisica	n.d.	n.d.	n.d.	n.d.
Impresa o società	n.d.	n.d.	n.d.	n.d.
Soggetti pubblici, agevolati e convenzionati	n.d.	n.d.	n.d.	n.d.
<i>Cooperativa edilizia</i>	n.d.	n.d.	n.d.	n.d.
<i>Stato, Regione, Provincia, Comune</i>	n.d.	n.d.	n.d.	n.d.
<i>Ente previdenziale</i>	n.d.	n.d.	n.d.	n.d.
<i>IACP o Azienda per il Territorio</i>	n.d.	n.d.	n.d.	n.d.
Altro	n.d.	n.d.	n.d.	n.d.
Totale	1.490	117	131	1.738



Persona fisica
 Impresa o società
 Soggetti pubblici, agevolati e convenzionati
 Altro

L'ATTIVITA' EDILIZIA RESIDENZIALE

Abitazioni ultimate tra il 2002 ed il 2006

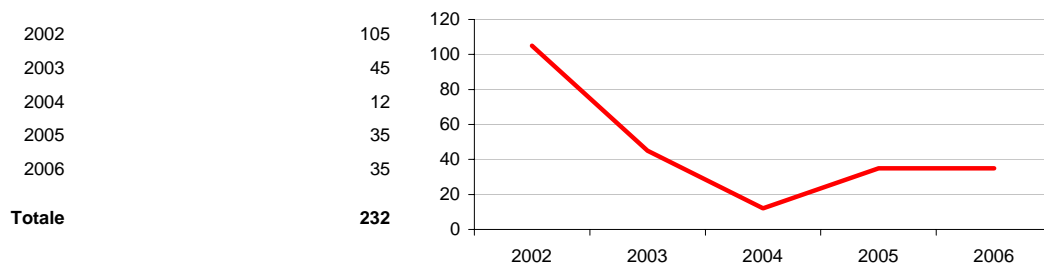

Comune di BUSNAGO

Scheda 5. LA DOMANDA ABITATIVA

SCENARI DELLA DOMANDA TRA 2006 E 2016

	IPOTESI A*	IPOTESI B*
DOMANDA COMPLESSIVA	602	583
DOMANDA PREGRESSA AL 2006	88	86
DOMANDA AGGIUNTIVA 2006-2016	514	497

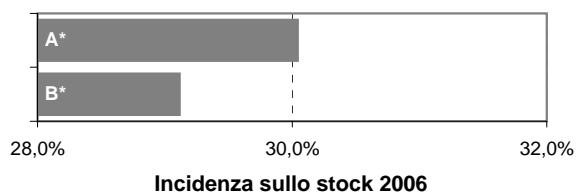

LA DOMANDA PREGRESSA

	IPOTESI A*	IPOTESI B*
DOMANDA PREGRESSA AL 2006	88	86
DOMANDA PREGRESSA AL 2001	22	22
Sovraffollamento	22	22
Coabitazione	0	0
Senza abitazione e con sistemazione precaria	0	0
NUOVE FAMIGLIE 2001-2006	298	296
ABITAZIONI ULTIME 2001-2006	232	232

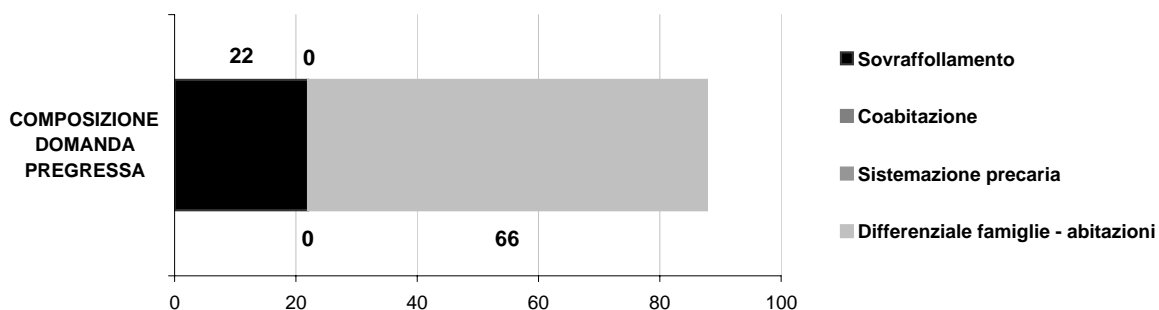
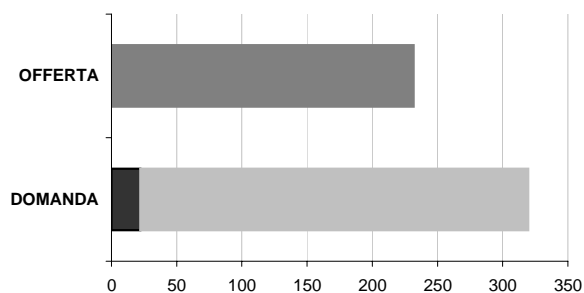

LA DOMANDA AGGIUNTIVA

	IPOTESI A*	IPOTESI B*
NUOVE FAMIGLIE 2001-2006	298	296
NUOVE FAMIGLIE 2006-2016	514	497

VARIAZIONE MEDIA ANNUA

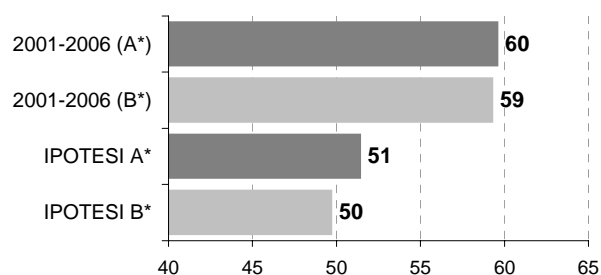

* IPOTESI A = IPOTESI BASE
IPOTESI B = IPOTESI POLI ATTRATTORI

Comune di CAMPARADA

Scheda 1.a. LO SCENARIO DEMOGRAFICO (ipotesi BASE)

Popolazione residente

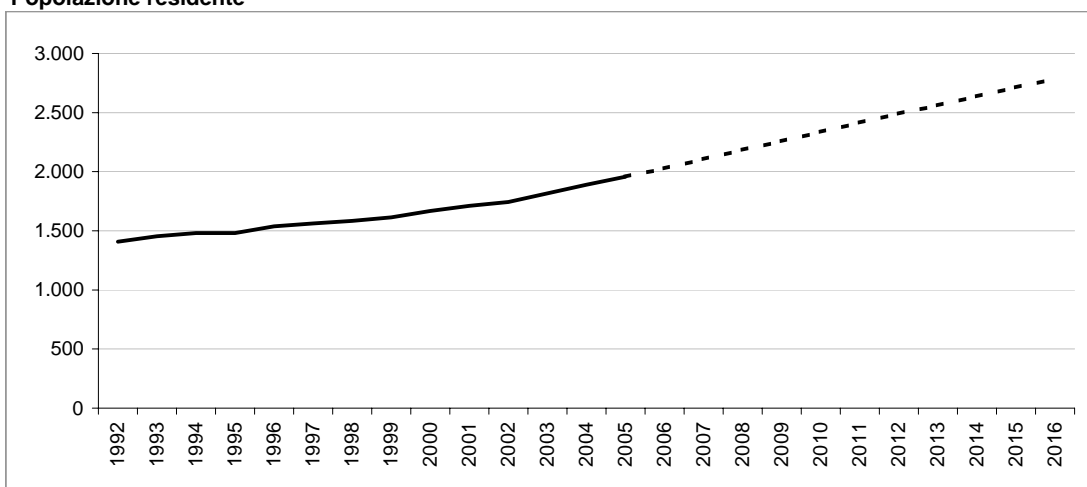

Bilancio demografico

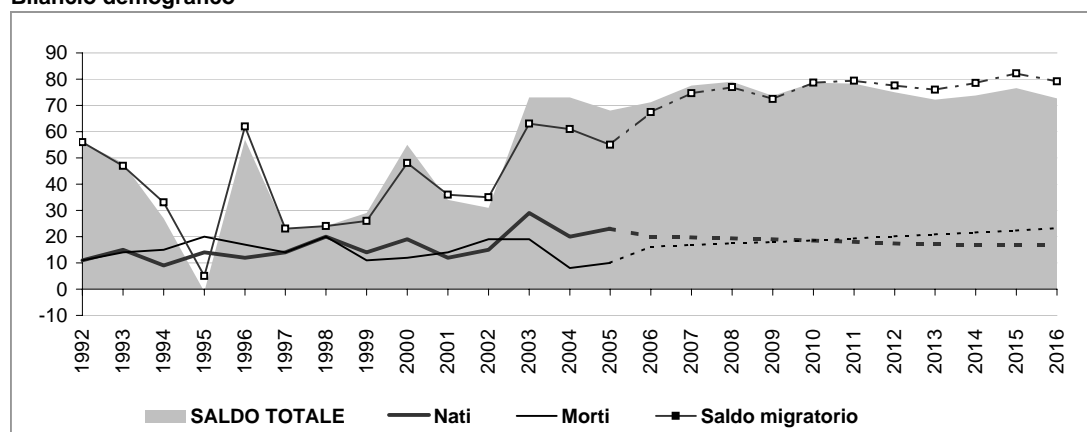

Popolazione per età e provenienza

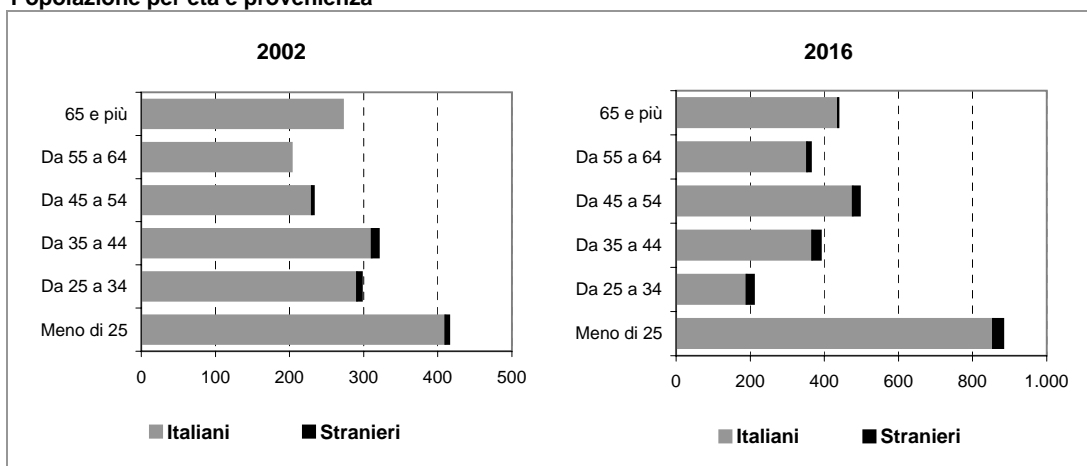

Comune di CAMPARADA

Scheda 1.b. LO SCENARIO DEMOGRAFICO (ipotesi POLI ATTRATTORI)

Popolazione residente

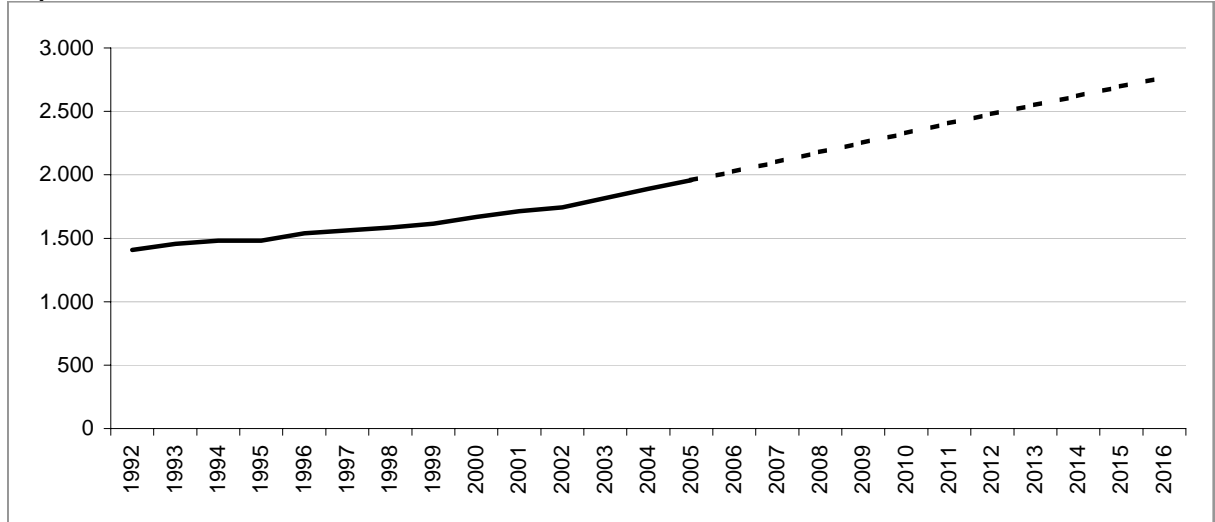

Bilancio demografico

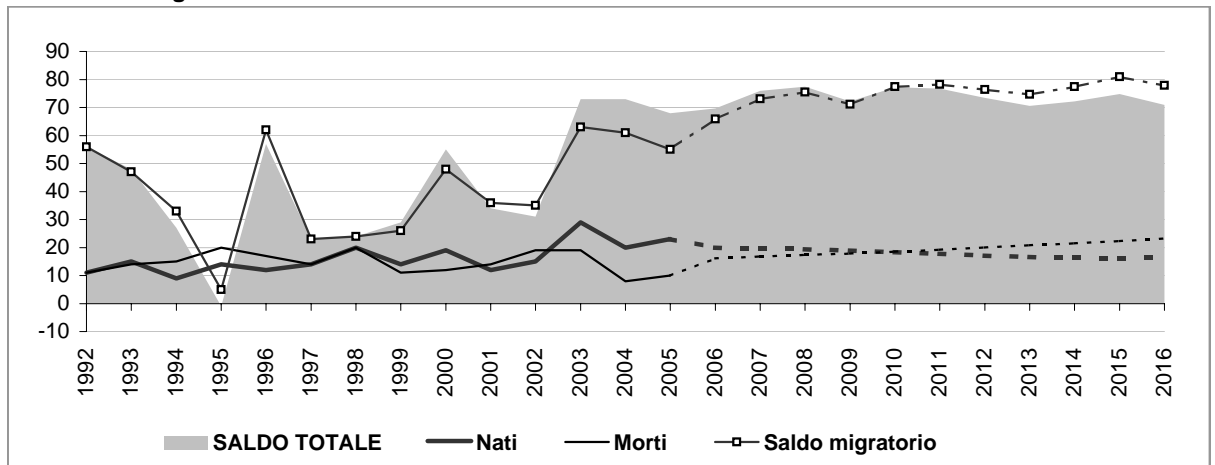

Popolazione per età e provenienza

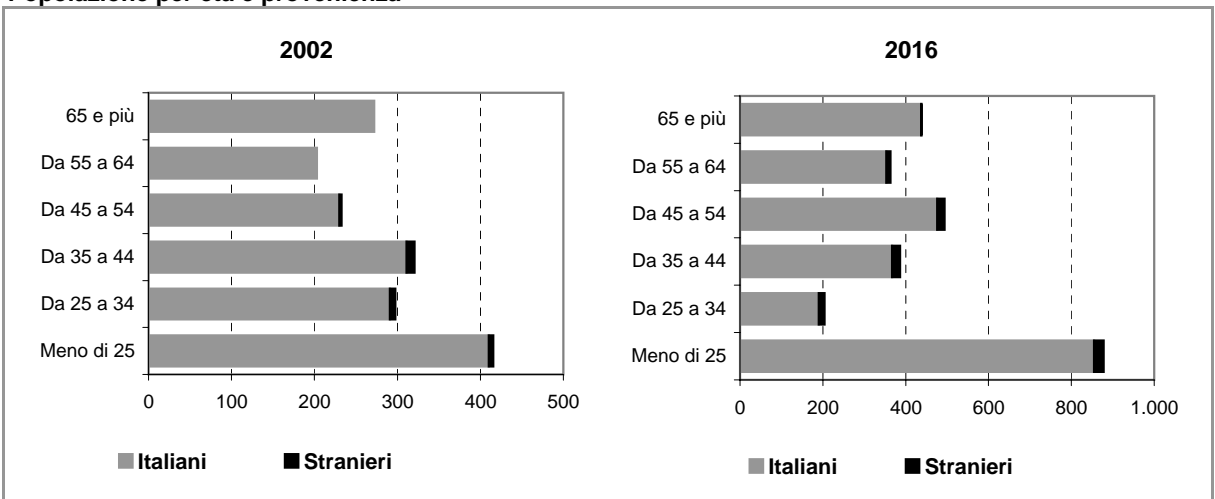

Comune di CAMPARADA

Scheda 2.a. FAMIGLIE E DOMANDA PRIMARIA (ipotesi BASE)

Famiglie residenti

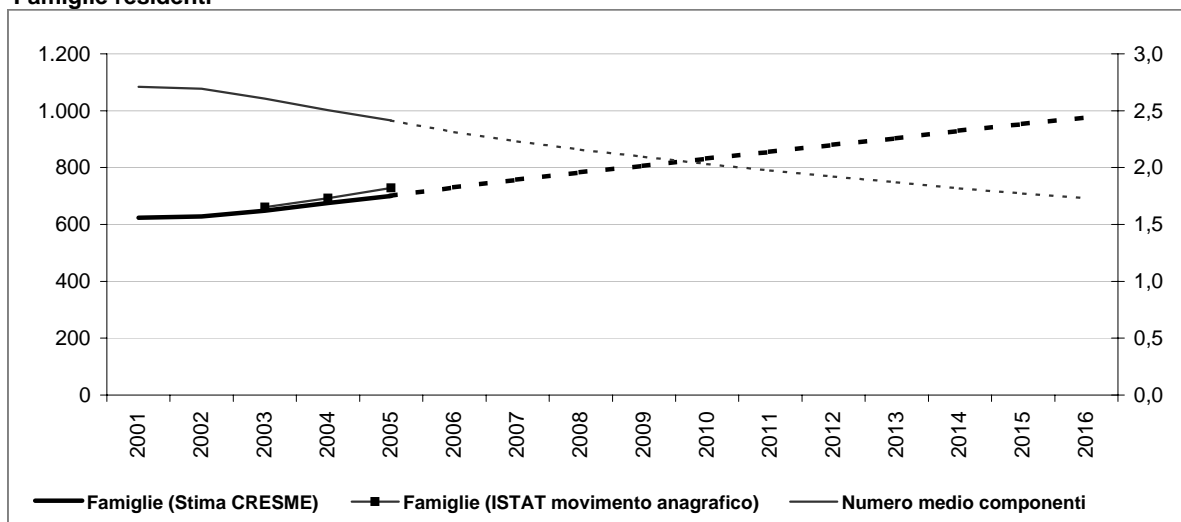

Dati storici e di scenario

	2001 Censimento	2001	2006	2011	2016
Popolazione residente	1.703	1.712	2.028	2.415	2.786
Maschi	817	824	965	1.156	1.329
Femmine	886	888	1.063	1.259	1.457
> 25 anni	24%	26%	30%	30%	32%
25 - 34	18%	13%	9%	9%	8%
35 - 54	32%	34%	34%	34%	32%
55 - 64	11%	12%	13%	13%	13%
65 e più	16%	15%	15%	15%	16%
di cui di stranieri	25		57	82	107
Incid. sul popolazione totale	1%		3%	3%	4%
Famiglie	623	624	731	856	977
Variazione		1	107	125	121
Variazione media annua			21	25	24
Numero medio componenti	2,7	2,7	2,3	2,0	1,7

Famiglie per età della persona di riferimento

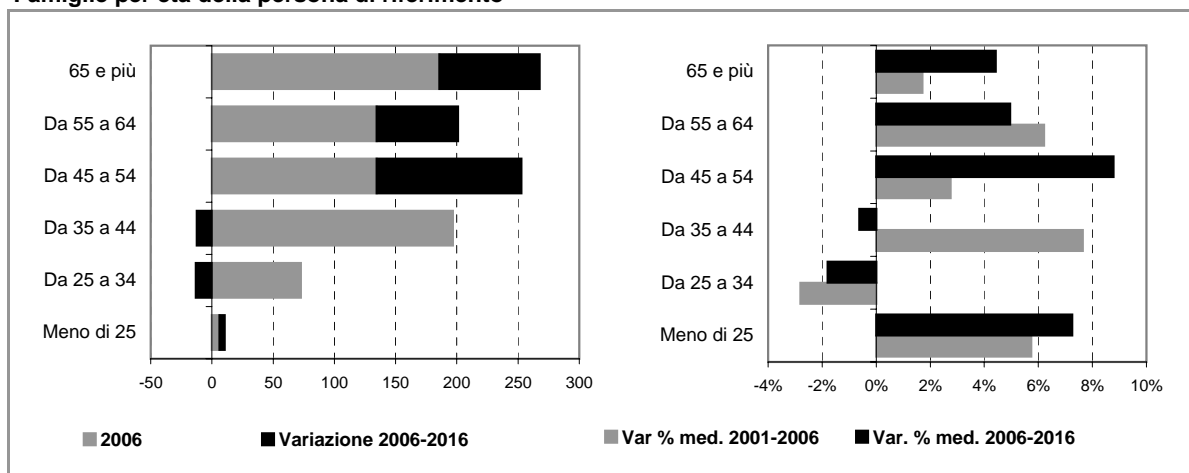

Comune di CAMPARADA

Scheda 2.b. FAMIGLIE E DOMANDA PRIMARIA (ipotesi POLI ATTRATTORI)

Famiglie residenti

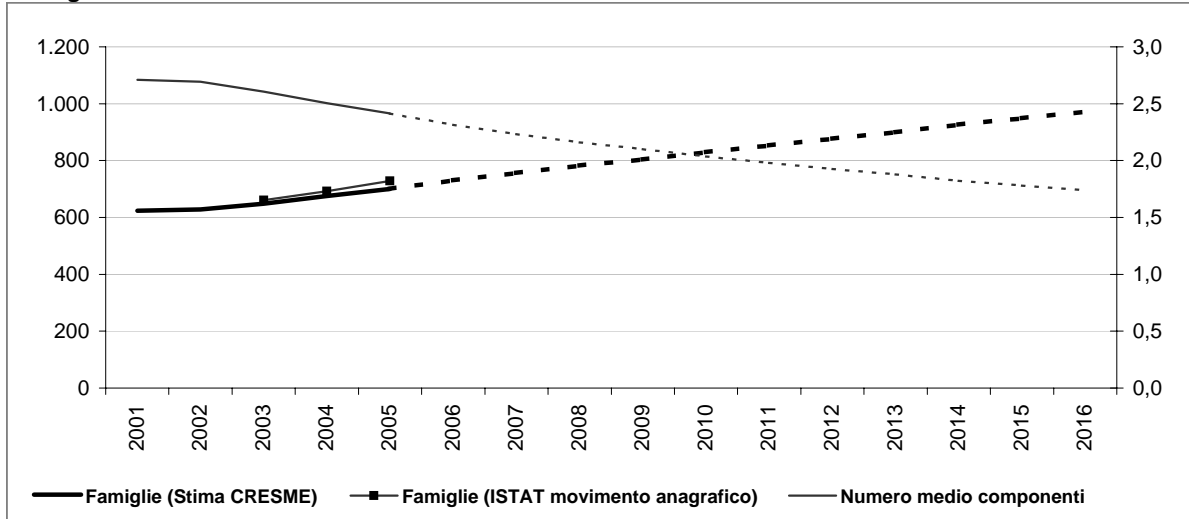

Dati storici e di scenario

	2001 Censimento	2001	2006	2011	2016
Popolazione residente	1.703	1.712	2.027	2.406	2.768
Maschi	817	824	965	1.153	1.322
Femmine	886	888	1.062	1.253	1.446
> 25 anni	24%	26%	30%	30%	32%
25 - 34	18%	13%	9%	9%	7%
35 - 54	32%	34%	34%	34%	32%
55 - 64	11%	12%	13%	13%	13%
65 e più	16%	15%	15%	15%	16%
di cui di stranieri	25		55	72	89
Incid. sul popolazione totale	1%		3%	3%	3%
Famiglie	623	624	730	853	972
Variazione		1	106	123	118
Variazione media annua			21	25	24
Numero medio componenti	2,7	2,7	2,3	2,0	1,7

Famiglie per età della persona di riferimento

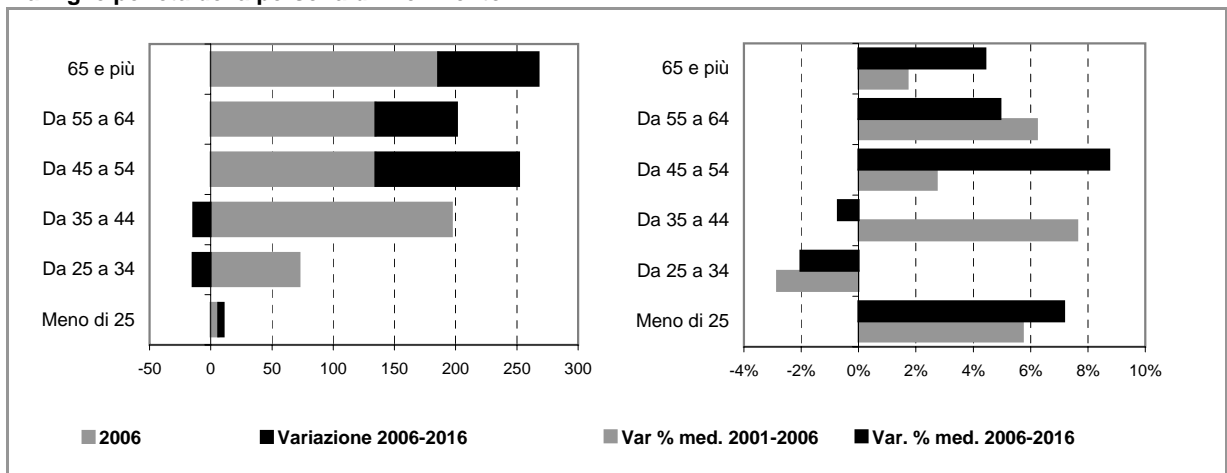

Comune di CAMPARADA

Scheda 4. STOCK EDILIZIO E OFFERTA RESIDENZIALE

LO STOCK EDILIZIO RESIDENZIALE AL 2001

Abitazioni per tipo di occupazione e titolo di godimento

Occupate da persone residenti	619
<i>In proprietà</i>	532
<i>In affitto</i>	50
<i>Altro titolo</i>	37
Occupate solo da persone non residenti	2
Non occupate	36
Totale	657

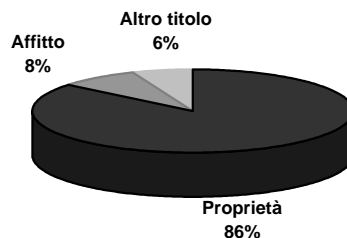

Abitazioni occupate in proprietà per figura giuridica del proprietario

	Proprietà	Affitto	Altro titolo	Totale
Persona fisica	n.d.	n.d.	n.d.	n.d.
Impresa o società	n.d.	n.d.	n.d.	n.d.
Soggetti pubblici, agevolati e convenzionati	n.d.	n.d.	n.d.	n.d.
<i>Cooperativa edilizia</i>	n.d.	n.d.	n.d.	n.d.
<i>Stato, Regione, Provincia, Comune</i>	n.d.	n.d.	n.d.	n.d.
<i>Ente previdenziale</i>	n.d.	n.d.	n.d.	n.d.
<i>IACP o Azienda per il Territorio</i>	n.d.	n.d.	n.d.	n.d.
Altro	n.d.	n.d.	n.d.	n.d.
Totale	532	50	37	619



Persona fisica
 Impresa o società
 Soggetti pubblici, agevolati e convenzionati
 Altro

L'ATTIVITA' EDILIZIA RESIDENZIALE

Abitazioni ultimate tra il 2002 ed il 2006

2002	34
2003	39
2004	39
2005	48
2006	53
Totale	213

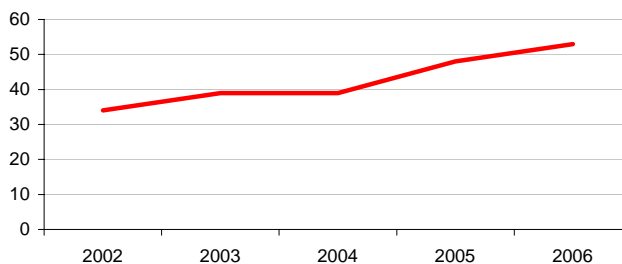

Comune di CAMPARADA

Scheda 5. LA DOMANDA ABITATIVA

SCENARI DELLA DOMANDA TRA 2006 E 2016

	IPOTESI A*	IPOTESI B*
DOMANDA COMPLESSIVA	151	146
DOMANDA PREGRESSA AL 2006	-95	-96
DOMANDA AGGIUNTIVA 2006-2016	246	242



LA DOMANDA PREGRESSA

	IPOTESI A*	IPOTESI B*
DOMANDA PREGRESSA AL 2006	-95	-96
DOMANDA PREGRESSA AL 2001	10	10
Sovraffollamento	8	8
Coabitazione	2	2
Senza abitazione e con sistemazione precaria	0	0
NUOVE FAMIGLIE 2001-2006	108	107
ABITAZIONI ULTIME 2001-2006	213	213

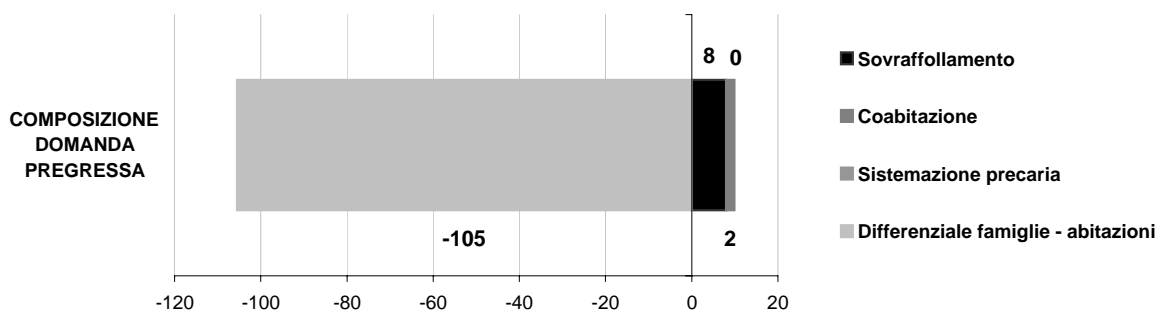
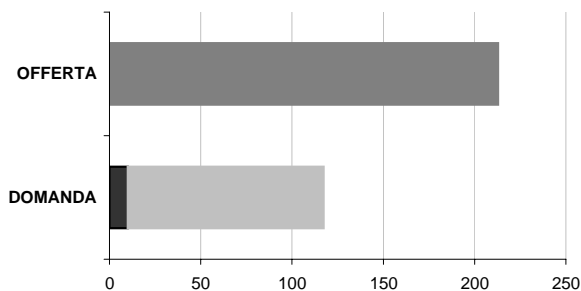

LA DOMANDA AGGIUNTIVA

	IPOTESI A*	IPOTESI B*
NUOVE FAMIGLIE 2001-2006	108	107
NUOVE FAMIGLIE 2006-2016	246	242

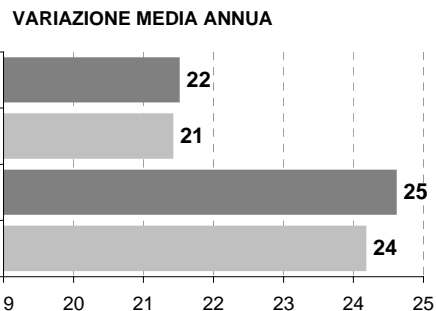

* IPOTESI A = IPOTESI BASE
IPOTESI B = IPOTESI POLI ATTRATTORI

Comune di CAPONAGO

Scheda 1.a. LO SCENARIO DEMOGRAFICO (ipotesi BASE)

Popolazione residente

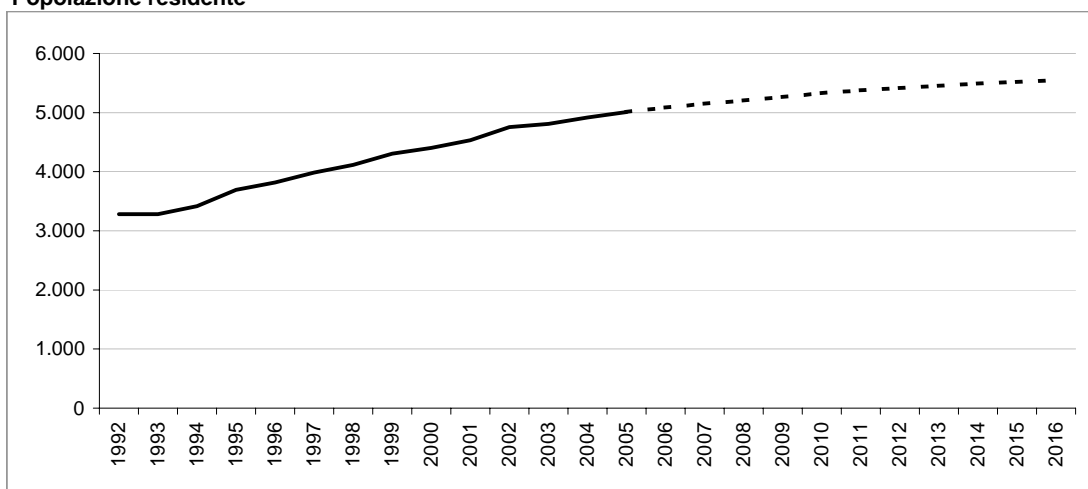

Bilancio demografico

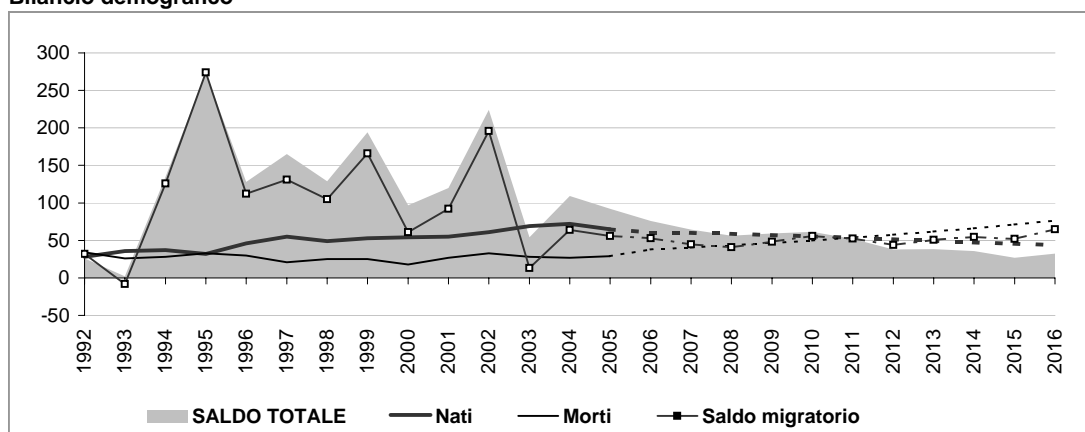

Popolazione per età e provenienza

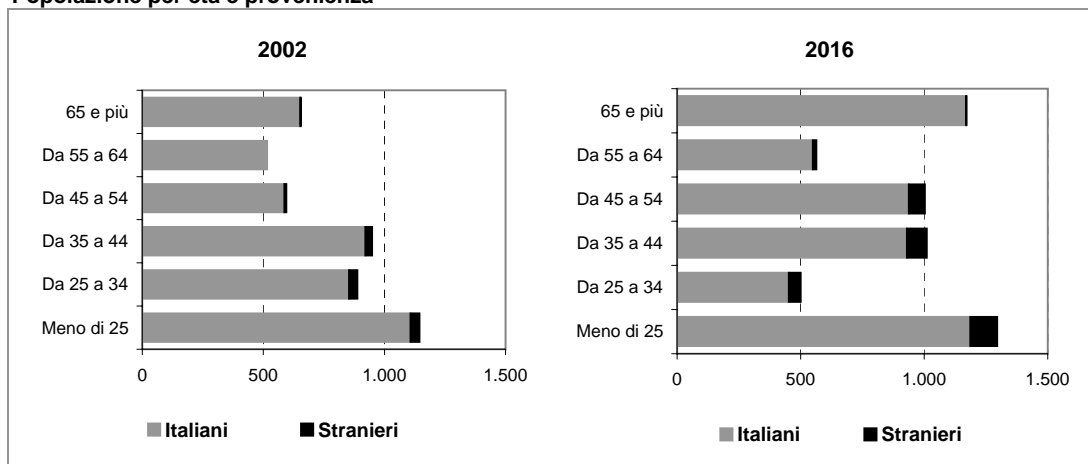

Comune di CAPONAGO

Scheda 1.b. LO SCENARIO DEMOGRAFICO (ipotesi POLI ATTRATTORI)

Popolazione residente

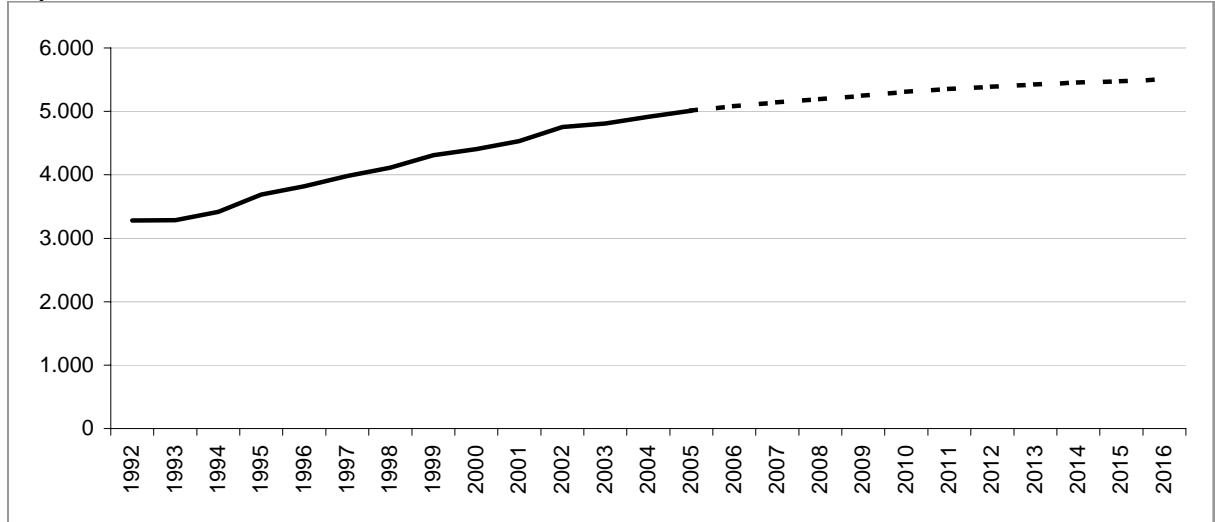

Bilancio demografico

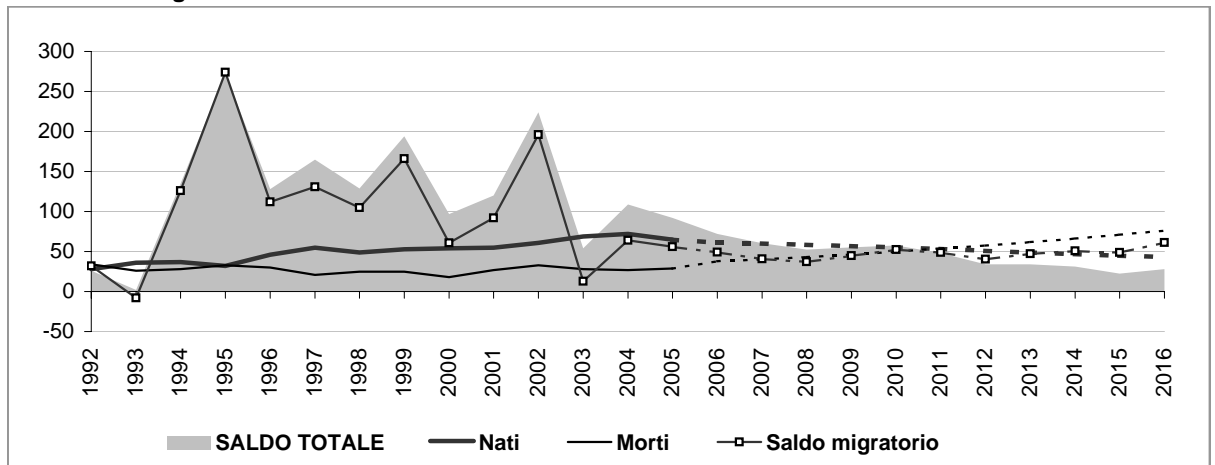

Popolazione per età e provenienza

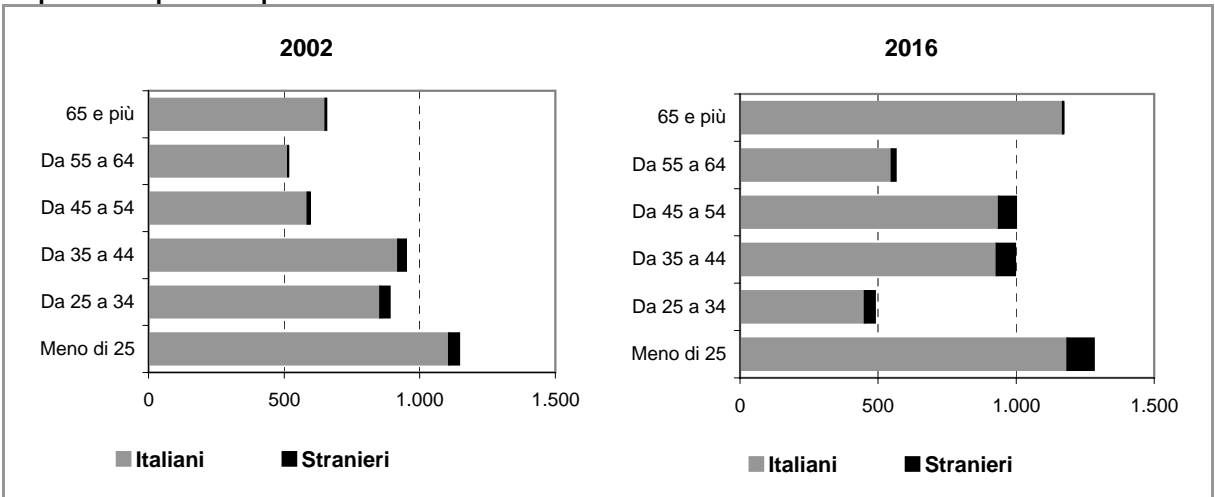

Comune di CAPONAGO

Scheda 2.a. FAMIGLIE E DOMANDA PRIMARIA (ipotesi BASE)

Famiglie residenti

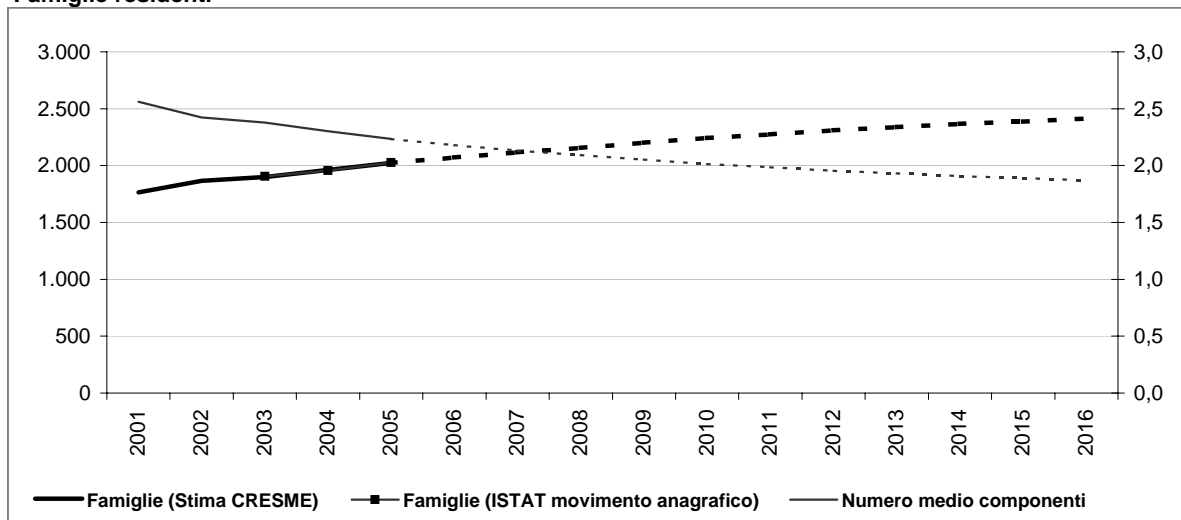

Dati storici e di scenario

	2001 Censimento	2001	2006	2011	2016
Popolazione residente	4.524	4.530	5.085	5.378	5.549
Maschi	2.244	2.244	2.536	2.722	2.870
Femmine	2.280	2.286	2.549	2.656	2.680
> 25 anni	24%	23%	23%	23%	23%
25 - 34	20%	16%	11%	11%	9%
35 - 54	32%	34%	36%	36%	36%
55 - 64	11%	11%	11%	11%	10%
65 e più	13%	16%	18%	18%	21%
di cui di stranieri	110		188	256	326
Incid. sul popolazione totale	2%		4%	5%	6%
Famiglie	1.764	1.764	2.071	2.275	2.413
Variazione		0	307	204	138
Variazione media annua			61	41	28
Numero medio componenti	2,6	2,6	2,2	2,0	1,9

Famiglie per età della persona di riferimento

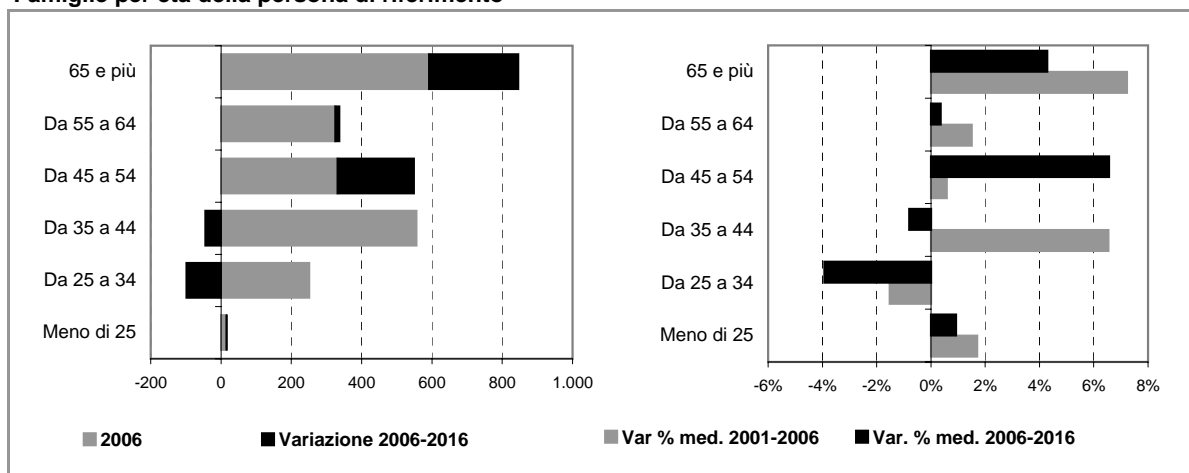

Comune di CAPONAGO

Scheda 2.b. FAMIGLIE E DOMANDA PRIMARIA (ipotesi POLI ATTRATTORI)

Famiglie residenti

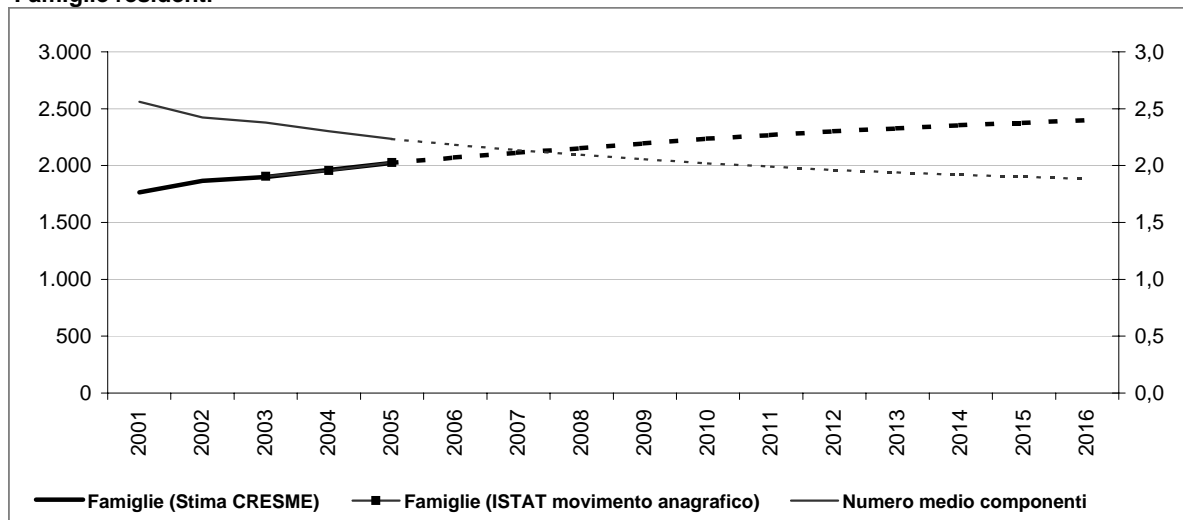

Dati storici e di scenario

	2001 Censimento	2001	2006	2011	2016
Popolazione residente	4.524	4.530	5.081	5.355	5.505
Maschi	2.244	2.244	2.535	2.712	2.850
Femmine	2.280	2.286	2.547	2.643	2.654
> 25 anni	24%	23%	23%	23%	23%
25 - 34	20%	16%	11%	11%	9%
35 - 54	32%	34%	36%	36%	36%
55 - 64	11%	11%	11%	11%	10%
65 e più	13%	16%	18%	18%	21%
di cui di stranieri	110		184	233	281
Incid. sul popolazione totale	2%		4%	4%	5%
Famiglie	1.764	1.764	2.070	2.268	2.400
Variazione		0	306	199	131
Variazione media annua			61	40	26
Numero medio componenti	2,6	2,6	2,2	2,0	1,9

Famiglie per età della persona di riferimento

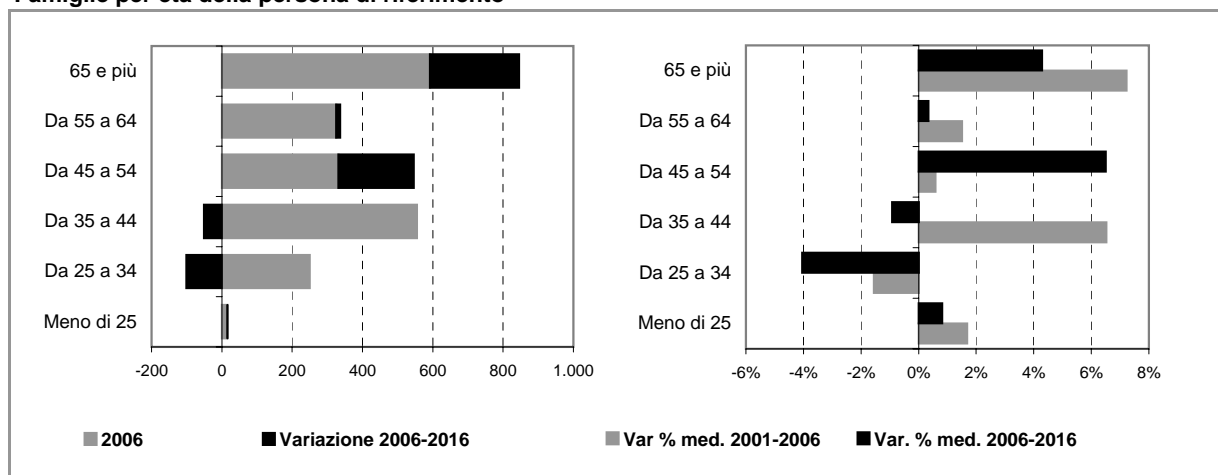

Comune di CAPONAGO

Scheda 4. STOCK EDILIZIO E OFFERTA RESIDENZIALE

LO STOCK EDILIZIO RESIDENZIALE AL 2001

Abitazioni per tipo di occupazione e titolo di godimento

Occupate da persone residenti	1.761
<i>In proprietà</i>	1.483
<i>In affitto</i>	187
<i>Altro titolo</i>	91
Occupate solo da persone non residenti	10
Non occupate	164
Totale	1.935

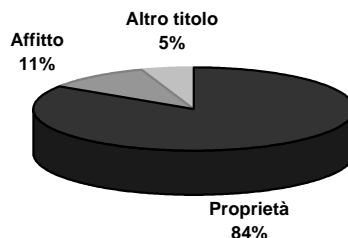

Abitazioni occupate in proprietà per figura giuridica del proprietario

	Proprietà	Affitto	Altro titolo	Totale
Persona fisica	n.d.	n.d.	n.d.	n.d.
Impresa o società	n.d.	n.d.	n.d.	n.d.
Soggetti pubblici, agevolati e convenzionati	n.d.	n.d.	n.d.	n.d.
<i>Cooperativa edilizia</i>	n.d.	n.d.	n.d.	n.d.
<i>Stato, Regione, Provincia, Comune</i>	n.d.	n.d.	n.d.	n.d.
<i>Ente previdenziale</i>	n.d.	n.d.	n.d.	n.d.
<i>IACP o Azienda per il Territorio</i>	n.d.	n.d.	n.d.	n.d.
Altro	n.d.	n.d.	n.d.	n.d.
Totale	1.483	187	91	1.761

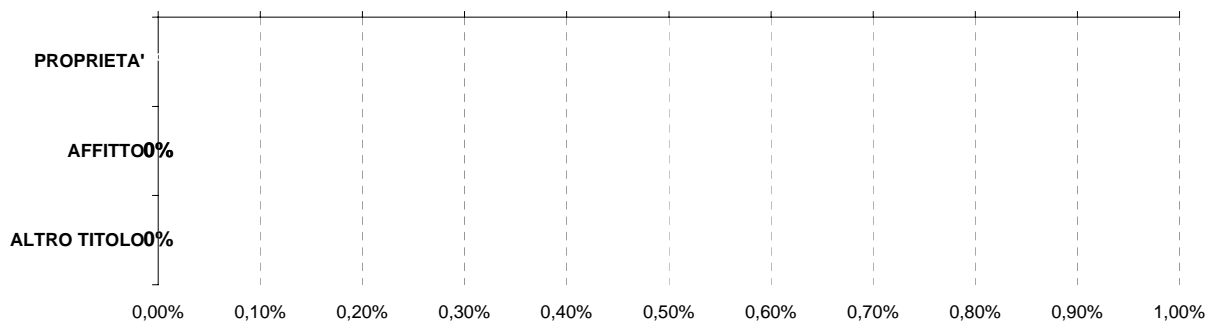

Persona fisica
 Impresa o società
 Soggetti pubblici, agevolati e convenzionati
 Altro

L'ATTIVITA' EDILIZIA RESIDENZIALE

Abitazioni ultimate tra il 2002 ed il 2006

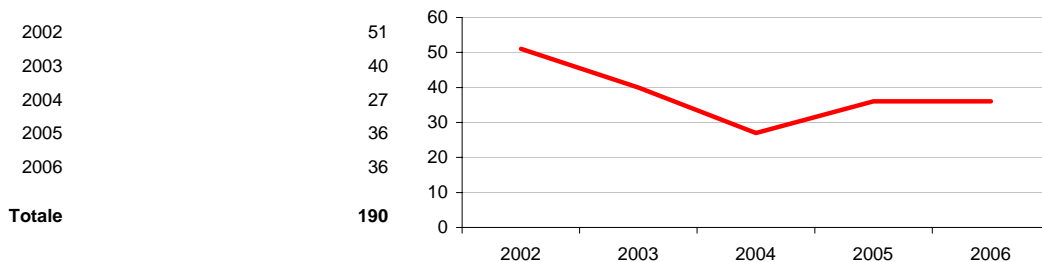

Comune di CAPONAGO

Scheda 5. LA DOMANDA ABITATIVA

SCENARI DELLA DOMANDA TRA 2006 E 2016

	IPOTESI A*	IPOTESI B*
DOMANDA COMPLESSIVA	492	479
DOMANDA PREGRESSA AL 2006	150	149
DOMANDA AGGIUNTIVA 2006-2016	342	330

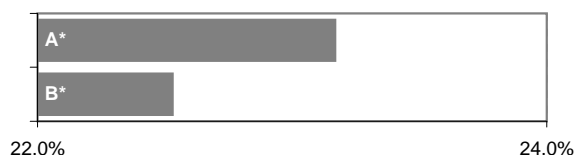

LA DOMANDA PREGRESSA

	IPOTESI A*	IPOTESI B*
DOMANDA PREGRESSA AL 2006	150	149
DOMANDA PREGRESSA AL 2001	33	33
Sovraffollamento	31	31
Coabitazione	1	1
Senza abitazione e con sistemazione precaria	1	1
NUOVE FAMIGLIE 2001-2006	307	306
ABITAZIONI ULTIME 2001-2006	190	190

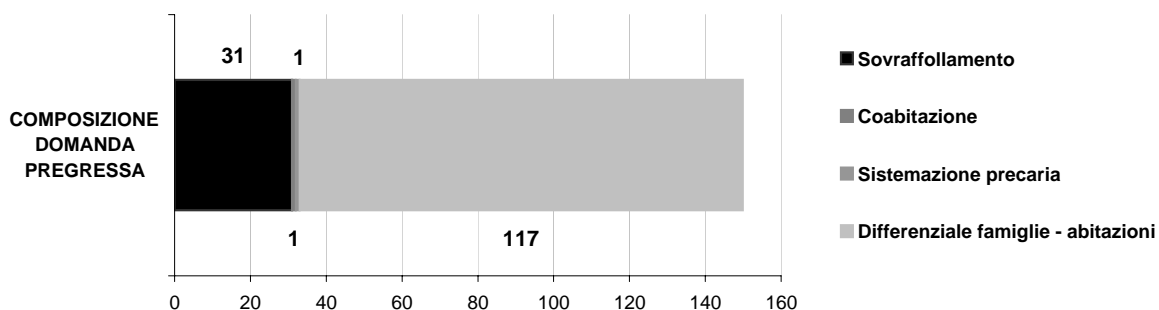
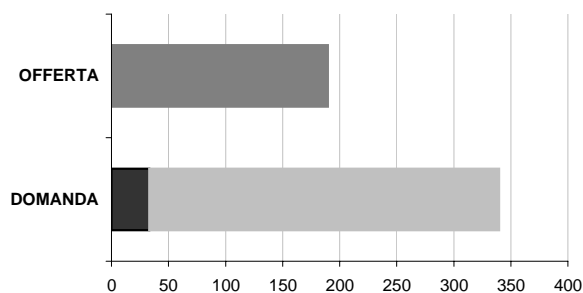

LA DOMANDA AGGIUNTIVA

	IPOTESI A*	IPOTESI B*
NUOVE FAMIGLIE 2001-2006	307	306
NUOVE FAMIGLIE 2006-2016	342	330

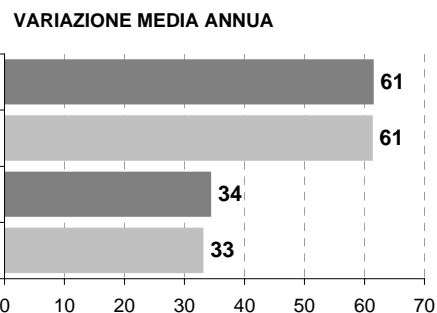

* IPOTESI A = IPOTESI BASE
IPOTESI B = IPOTESI POLI ATTRATTORI

Comune di CARATE BRIANZA

Scheda 1.a. LO SCENARIO DEMOGRAFICO (ipotesi BASE)

Popolazione residente

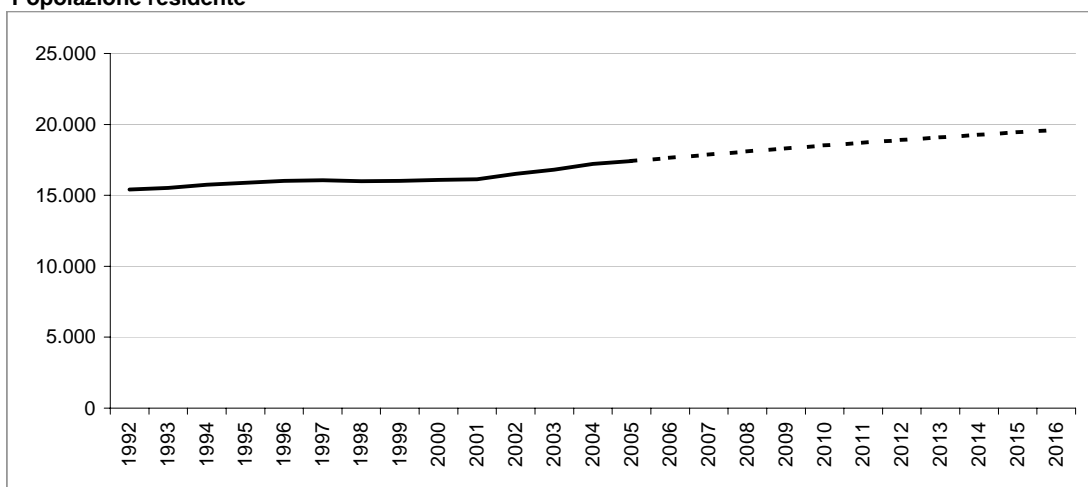

Bilancio demografico

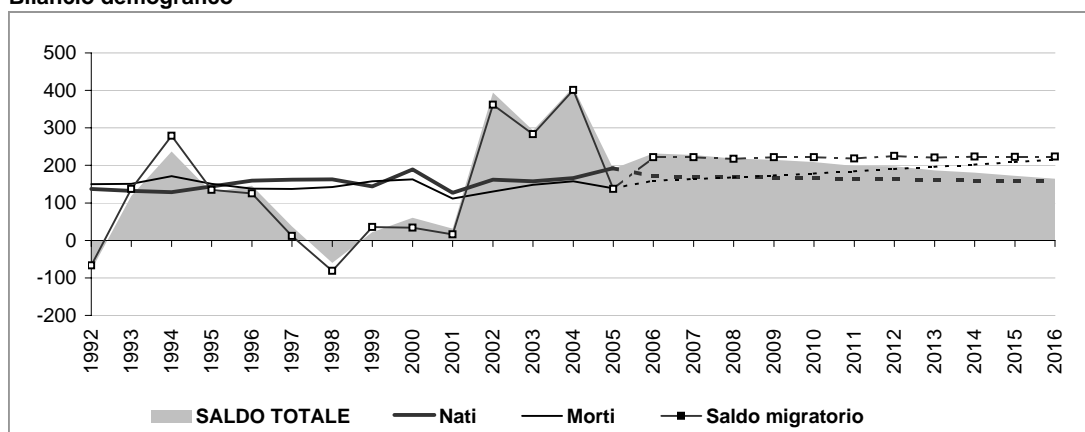

Popolazione per età e provenienza

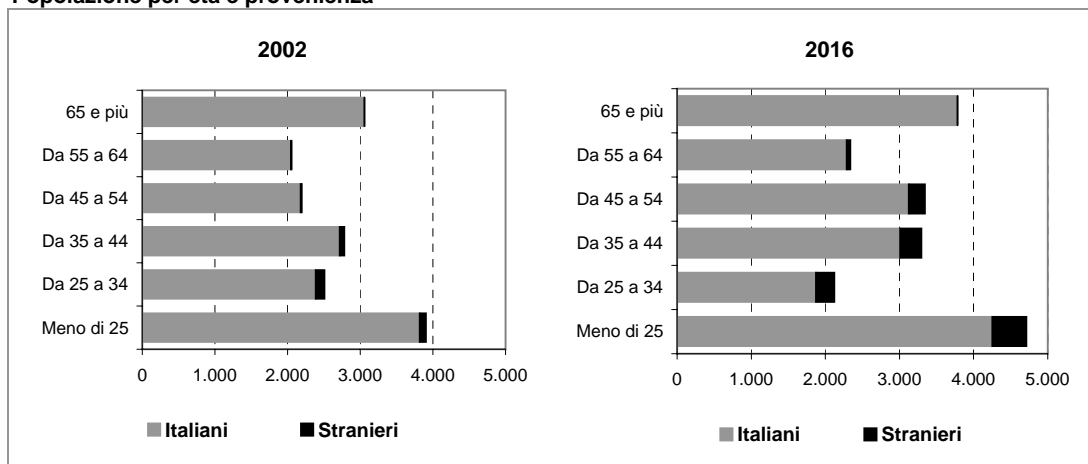

Comune di CARATE BRIANZA

Scheda 1.b. LO SCENARIO DEMOGRAFICO (ipotesi POLI ATTRATTORI)

Popolazione residente

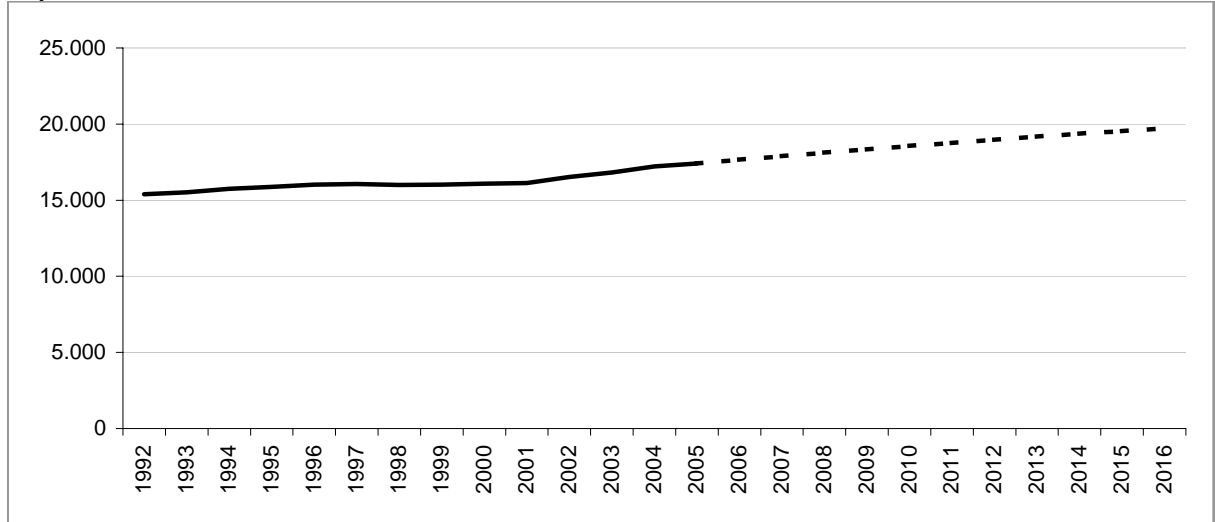

Bilancio demografico

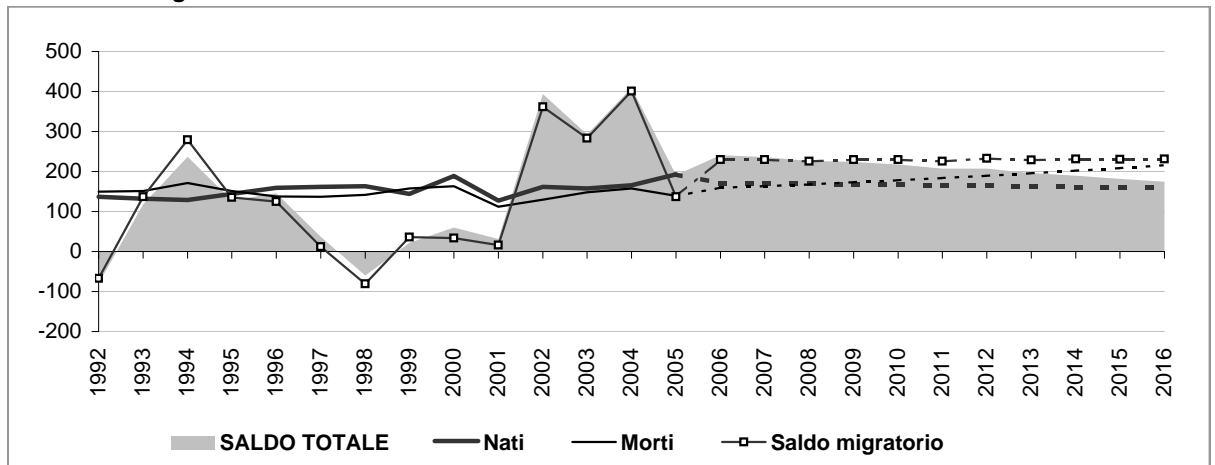

Popolazione per età e provenienza

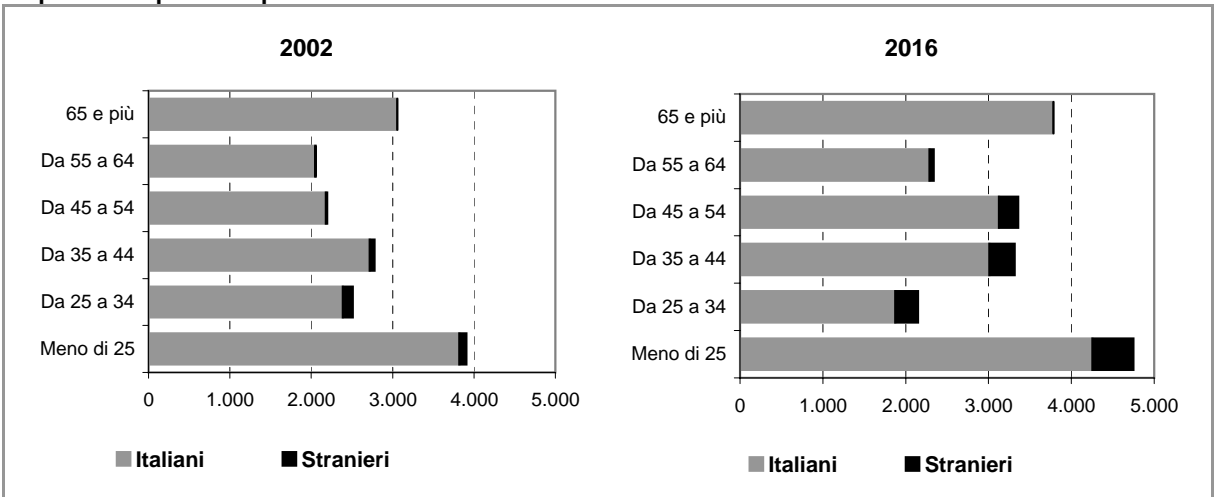

Comune di CARATE BRIANZA

Scheda 2.a. FAMIGLIE E DOMANDA PRIMARIA (ipotesi BASE)

Famiglie residenti

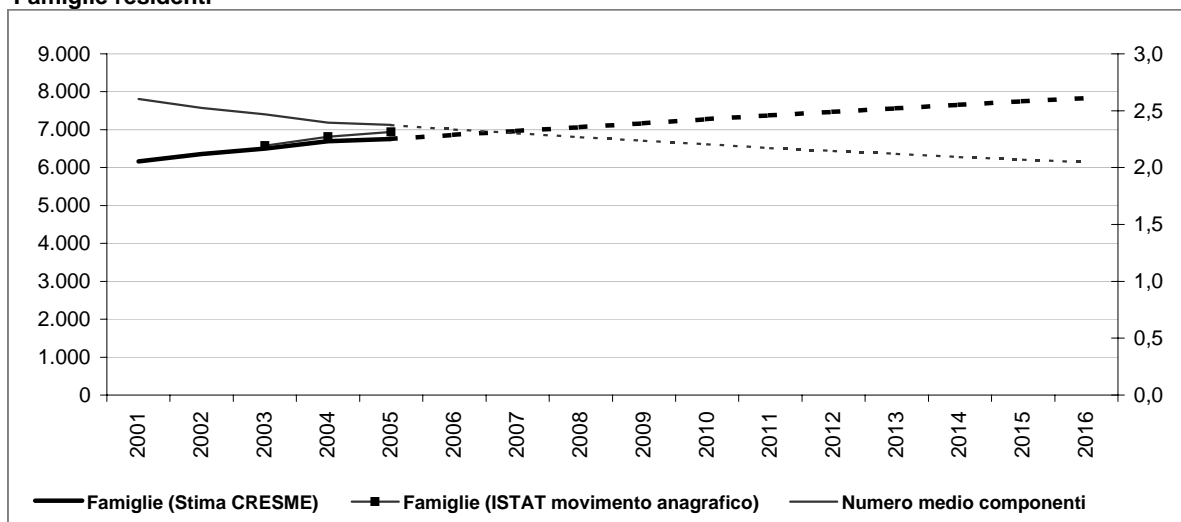

Dati storici e di scenario

	2001 Censimento	2001	2006	2011	2016
Popolazione residente	16.119	16.127	17.646	18.714	19.616
Maschi	7.804	7.811	8.567	9.077	9.490
Femmine	8.315	8.316	9.079	9.637	10.126
> 25 anni	24%	24%	24%	24%	24%
25 - 34	16%	14%	12%	12%	11%
35 - 54	30%	31%	33%	33%	34%
55 - 64	13%	12%	12%	12%	12%
65 e più	18%	19%	19%	19%	19%
di cui di stranieri	249		662	967	1.278
Incid. sul popolazione totale	2%		4%	5%	7%
Famiglie	6.157	6.162	6.866	7.380	7.832
Variazione		5	704	514	452
Variazione media annua			141	103	90
Numero medio componenti	2,6	2,6	2,3	2,2	2,0

Famiglie per età della persona di riferimento

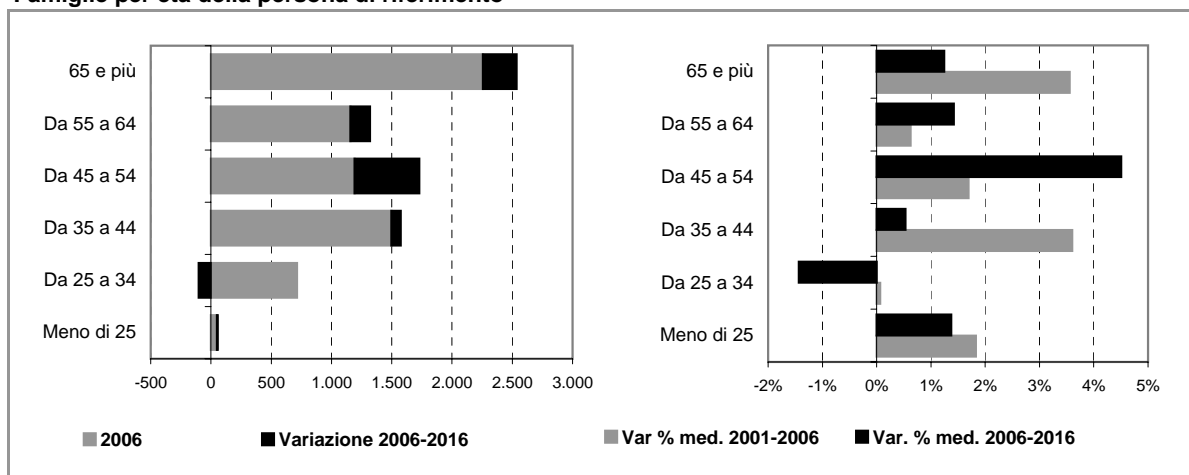

Comune di CARATE BRIANZA

Scheda 2.b. FAMIGLIE E DOMANDA PRIMARIA (ipotesi POLI ATTRATTORI)

Famiglie residenti

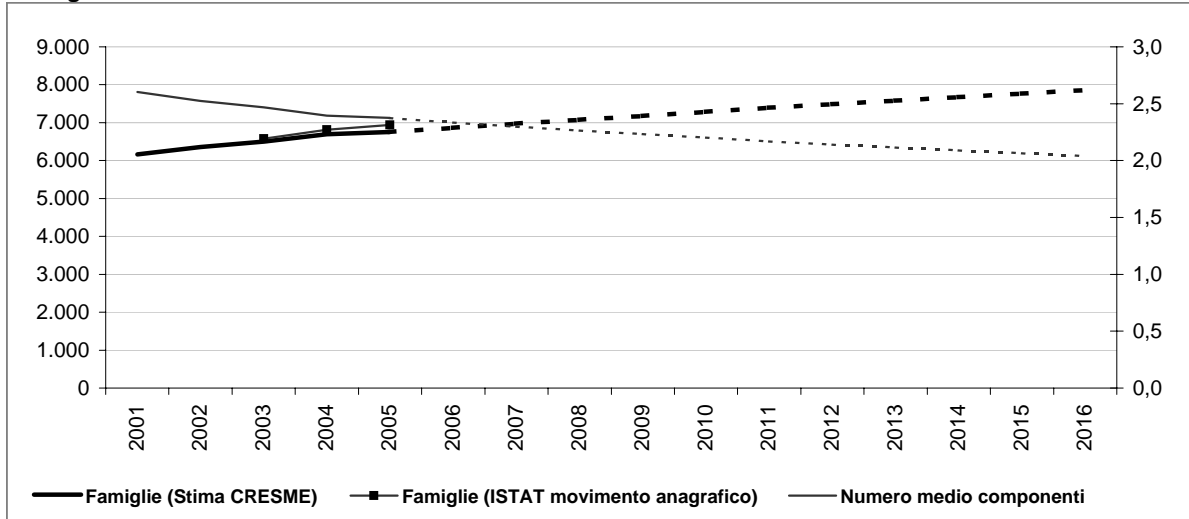

Dati storici e di scenario

	2001 Censimento	2001	2006	2011	2016
Popolazione residente	16.119	16.127	17.654	18.765	19.713
Maschi	7.804	7.811	8.570	9.097	9.527
Femmine	8.315	8.316	9.084	9.669	10.186
> 25 anni	24%	24%	24%	24%	24%
25 - 34	16%	14%	12%	12%	11%
35 - 54	30%	31%	33%	33%	34%
55 - 64	13%	12%	12%	12%	12%
65 e più	18%	19%	19%	19%	19%
di cui di stranieri	249		670	1.018	1.375
Incid. sul popolazione totale	2%		4%	5%	7%
Famiglie	6.157	6.162	6.868	7.392	7.856
Variazione		5	705	524	464
Variazione media annua			141	105	93
Numero medio componenti	2,6	2,6	2,3	2,2	2,0

Famiglie per età della persona di riferimento

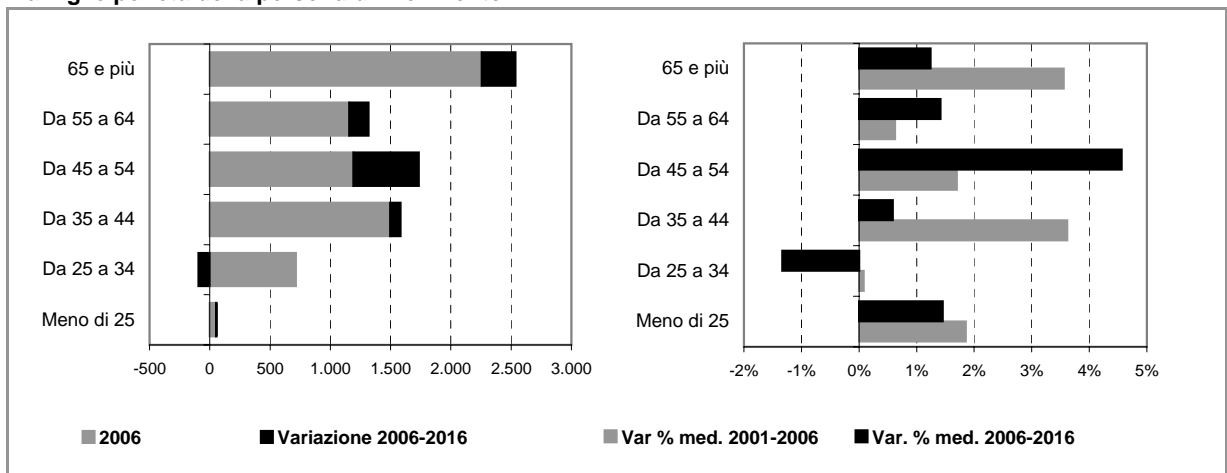

Comune di CARATE BRIANZA

Scheda 4. STOCK EDILIZIO E OFFERTA RESIDENZIALE

LO STOCK EDILIZIO RESIDENZIALE AL 2001

Abitazioni per tipo di occupazione e titolo di godimento

Occupate da persone residenti	6.102
<i>In proprietà</i>	4.731
<i>In affitto</i>	971
<i>Altro titolo</i>	400
Occupate solo da persone non residenti	41
Non occupate	413
Totale	6.556

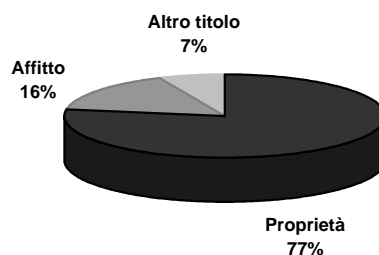

Abitazioni occupate in proprietà per figura giuridica del proprietario

	Proprietà	Affitto	Altro titolo	Totale
Persona fisica	4.693	619	351	5.663
Impresa o società	27	90	24	141
Soggetti pubblici, agevolati e convenzionati	10	239	6	255
<i>Cooperativa edilizia</i>	3	6	0	9
<i>Stato, Regione, Provincia, Comune</i>	3	77	6	86
<i>Ente previdenziale</i>	1	1	0	2
<i>IACP o Azienda per il Territorio</i>	3	155	0	158
Altro	1	23	19	43
Totale	4.731	971	400	6.102

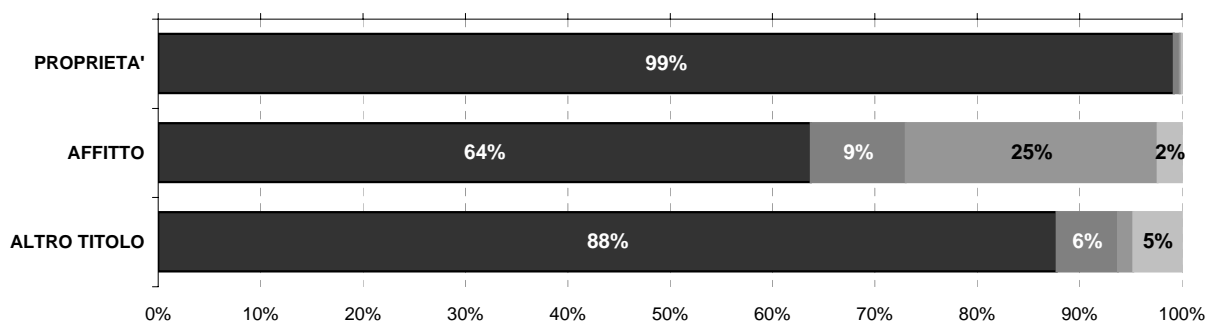

Persona fisica
 Impresa o società
 Soggetti pubblici, agevolati e convenzionati
 Altro

L'ATTIVITA' EDILIZIA RESIDENZIALE

Abitazioni ultimate tra il 2002 ed il 2006

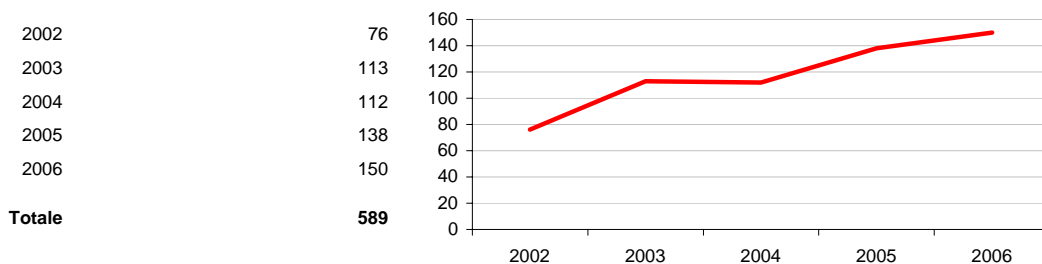

Comune di CARATE BRIANZA

Scheda 5. LA DOMANDA ABITATIVA

SCENARI DELLA DOMANDA TRA 2006 E 2016

	IPOTESI A*	IPOTESI B*
DOMANDA COMPLESSIVA	1.193	1.217
DOMANDA PREGRESSA AL 2006	227	229
DOMANDA AGGIUNTIVA 2006-2016	966	989



LA DOMANDA PREGRESSA

	IPOTESI A*	IPOTESI B*
DOMANDA PREGRESSA AL 2006	227	229
DOMANDA PREGRESSA AL 2001	107	107
Sovraffollamento	84	84
Coabitazione	23	23
Senza abitazione e con sistemazione precaria	0	0
NUOVE FAMIGLIE 2001-2006	709	711
ABITAZIONI ULTIMATE 2001-2006	589	589

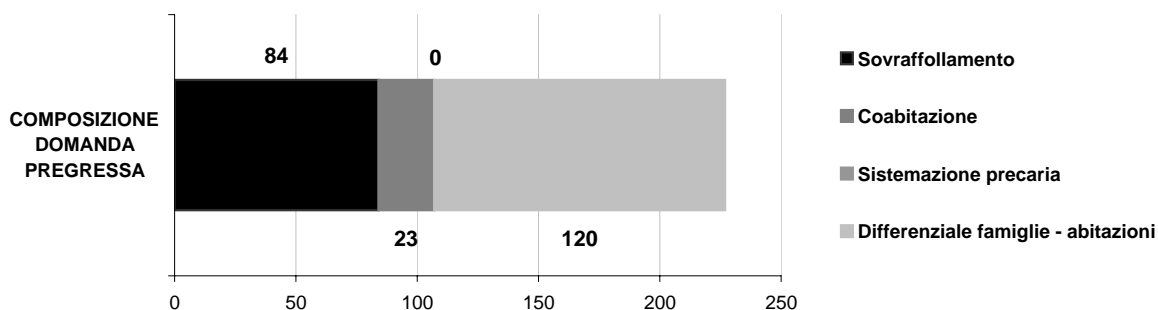
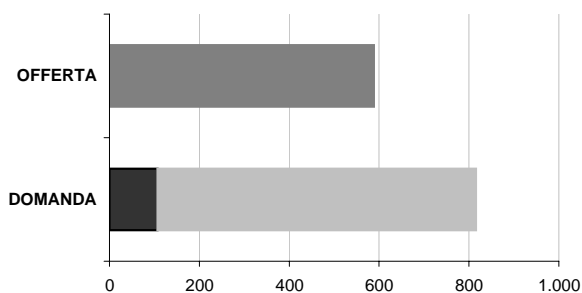

LA DOMANDA AGGIUNTIVA

	IPOTESI A*	IPOTESI B*	VARIAZIONE MEDIA ANNUA
NUOVE FAMIGLIE 2001-2006	709	711	2001-2006 (A*)
			2001-2006 (B*)
NUOVE FAMIGLIE 2006-2016	966	989	IPOTESI A*
			IPOTESI B*

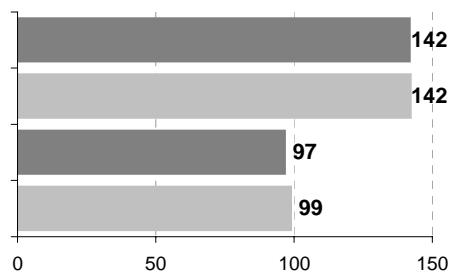

* IPOTESI A = IPOTESI BASE
IPOTESI B = IPOTESI POLI ATTRATTORI

Comune di CARNATE

Scheda 1.a. LO SCENARIO DEMOGRAFICO (ipotesi BASE)

Popolazione residente

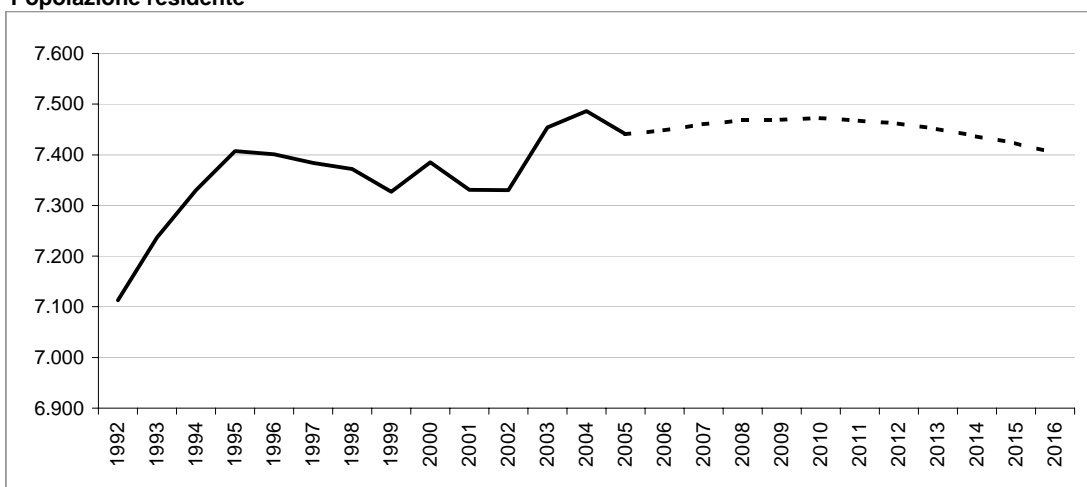

Bilancio demografico

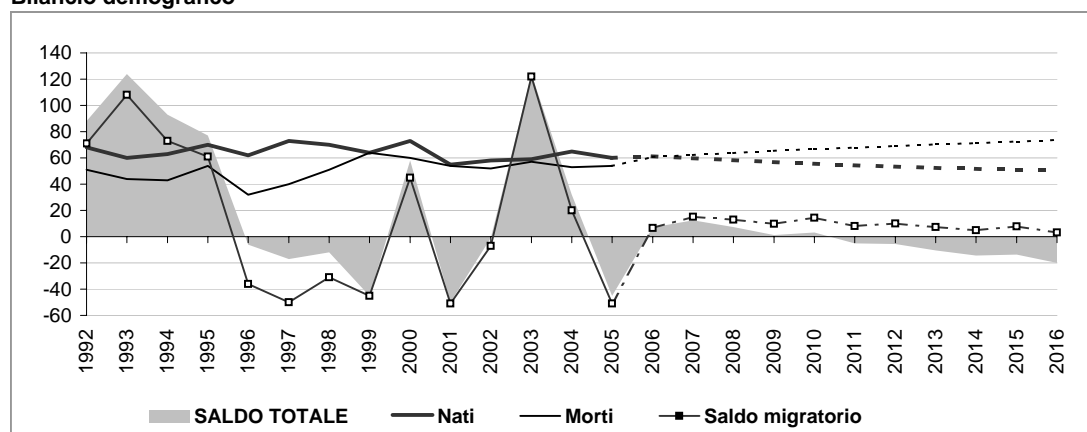

Popolazione per età e provenienza

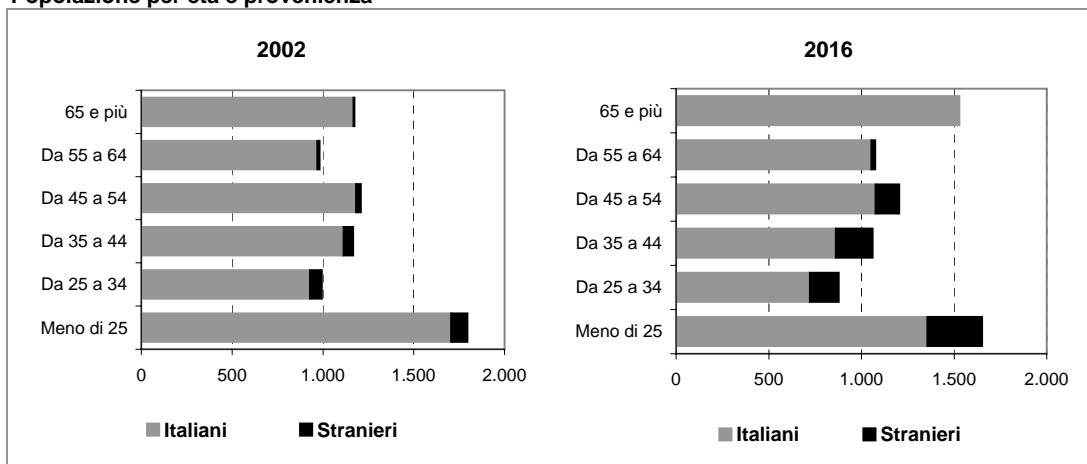

Comune di CARNATE

Scheda 1.b. LO SCENARIO DEMOGRAFICO (ipotesi POLI ATTRATTORI)

Popolazione residente

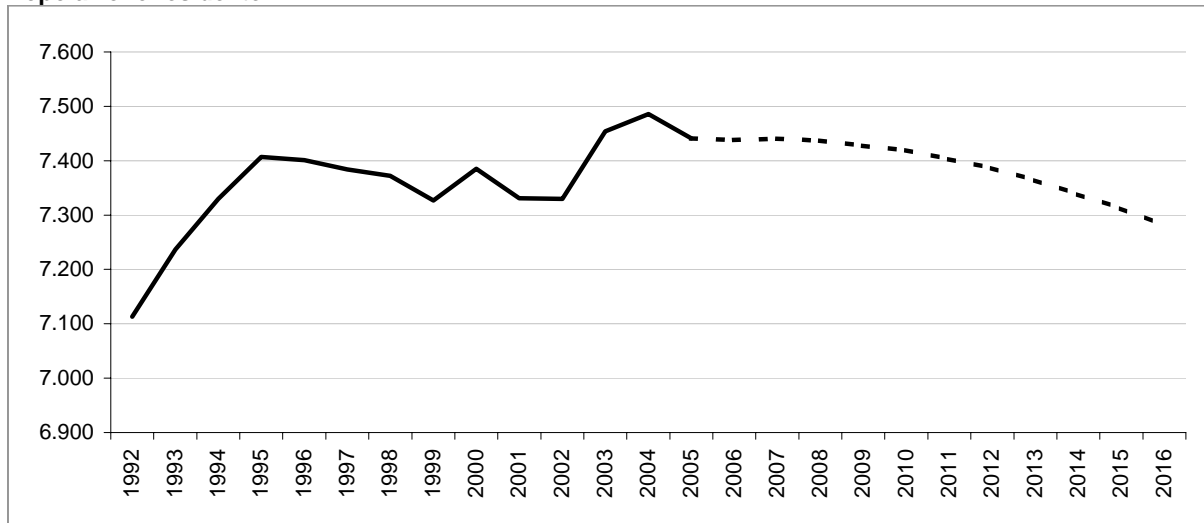

Bilancio demografico

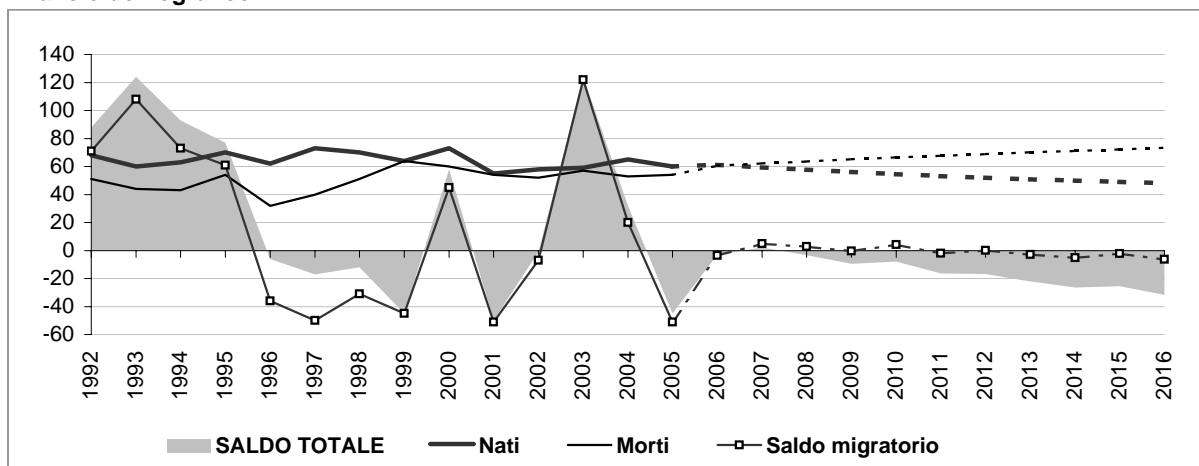

Popolazione per età e provenienza

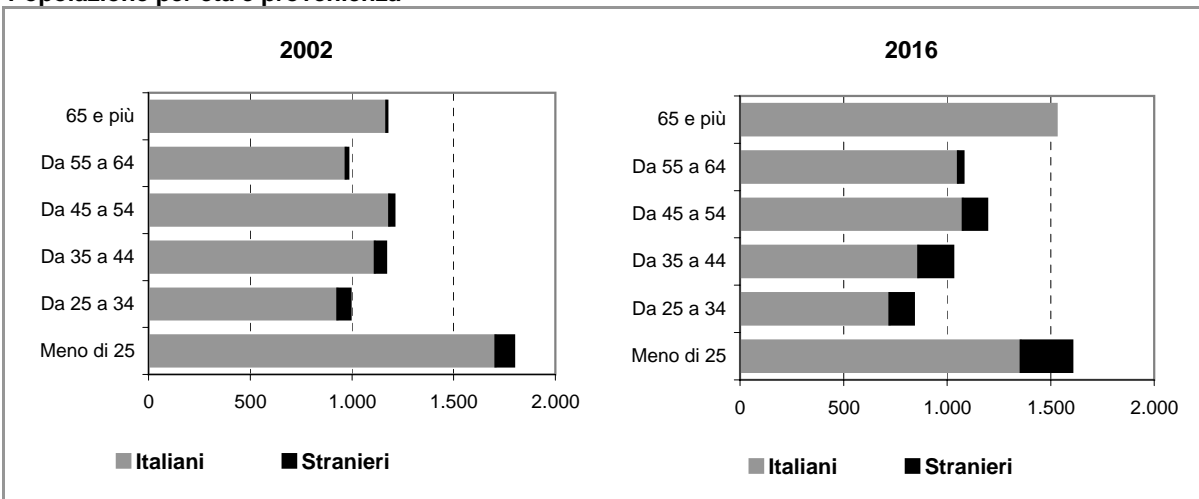

Comune di CARNATE

Scheda 2.a. FAMIGLIE E DOMANDA PRIMARIA (ipotesi BASE)

Famiglie residenti

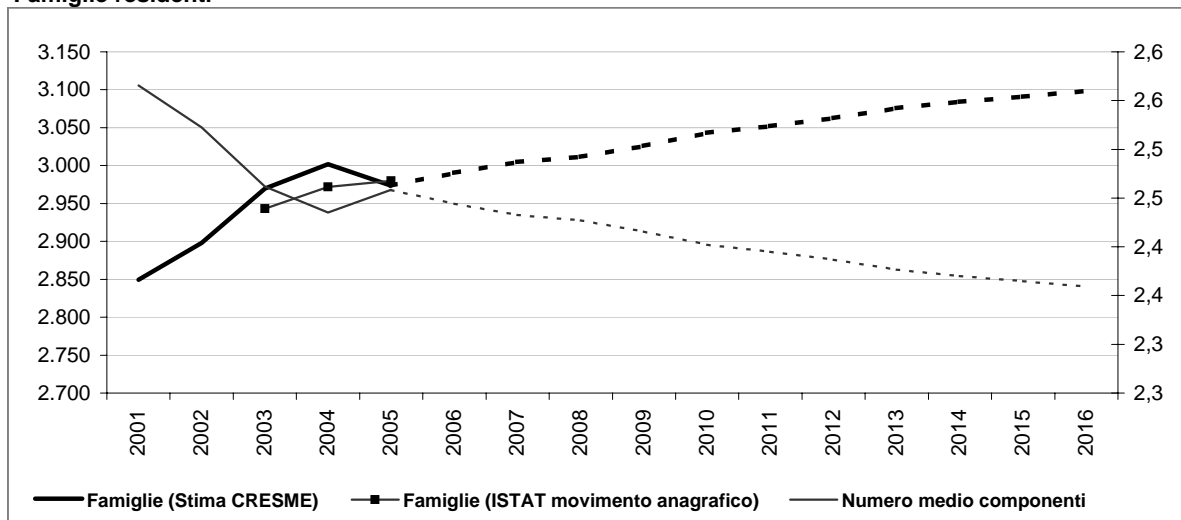

Dati storici e di scenario

	2001 Censimento	2001	2006	2011	2016
Popolazione residente	7.335	7.331	7.448	7.467	7.403
Maschi	3.671	3.669	3.730	3.737	3.706
Femmine	3.664	3.662	3.718	3.730	3.697
> 25 anni	25%	24%	24%	24%	22%
25 - 34	14%	13%	12%	12%	12%
35 - 54	32%	32%	31%	31%	31%
55 - 64	13%	14%	15%	15%	15%
65 e più	15%	17%	19%	19%	21%
di cui di stranieri	232		455	629	807
Incid. sul popolazione totale	3%		6%	8%	11%
Famiglie	2.850	2.849	2.991	3.052	3.098
Variazione		-1	141	62	46
Variazione media annua			28	12	9
Numero medio componenti	2,6	2,6	2,4	2,4	2,4

Famiglie per età della persona di riferimento

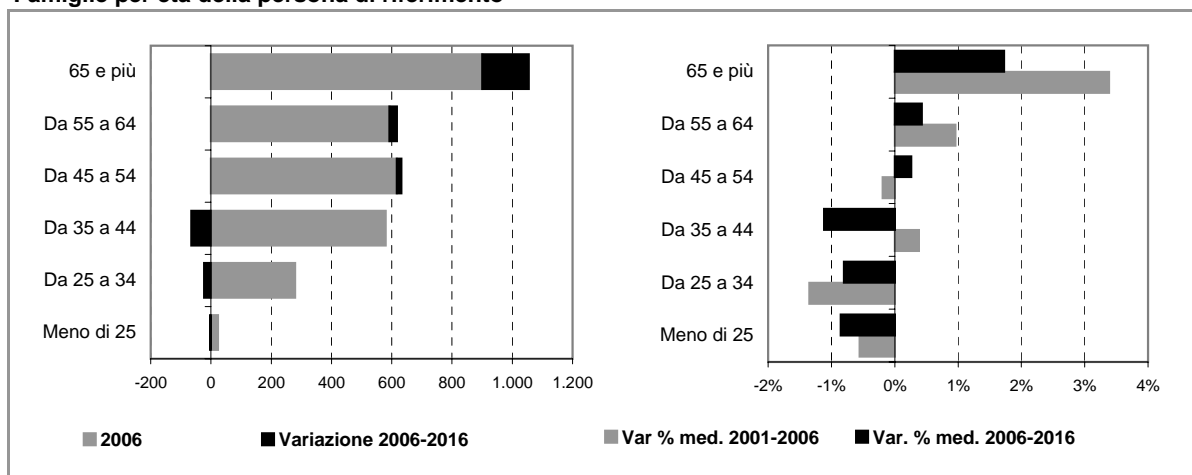

Comune di CARNATE

Scheda 2.b. FAMIGLIE E DOMANDA PRIMARIA (ipotesi POLI ATTRATTORI)

Famiglie residenti

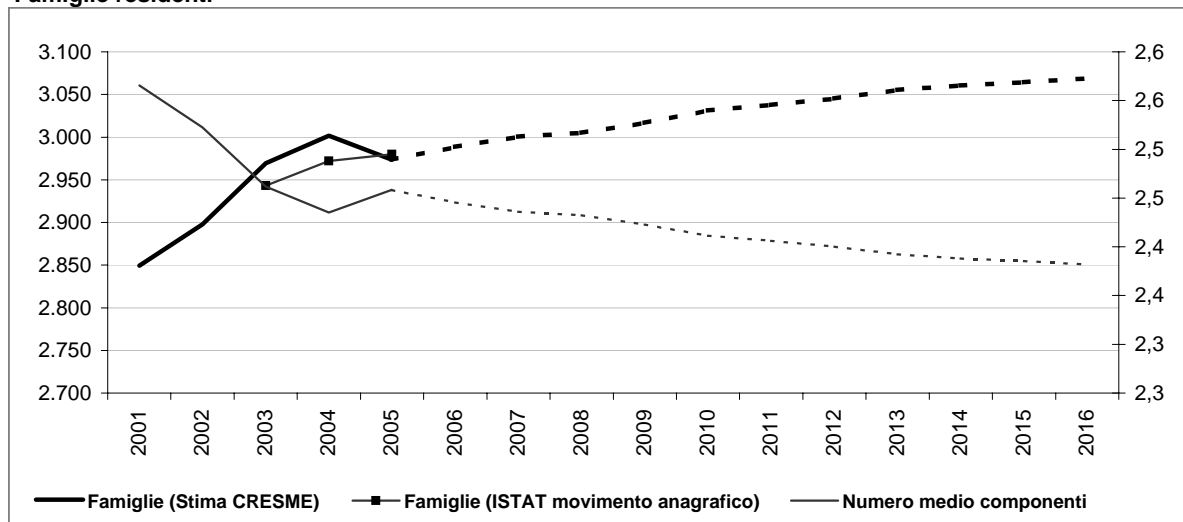

Dati storici e di scenario

	2001 Censimento	2001	2006	2011	2016
Popolazione residente	7.335	7.331	7.438	7.403	7.281
Maschi	3.671	3.669	3.725	3.704	3.644
Femmine	3.664	3.662	3.713	3.699	3.637
> 25 anni	25%	24%	24%	24%	22%
25 - 34	14%	13%	11%	11%	12%
35 - 54	32%	32%	31%	31%	31%
55 - 64	13%	14%	15%	15%	15%
65 e più	15%	18%	19%	19%	21%
di cui di stranieri	232		445	565	685
Incid. sul popolazione totale	3%		6%	8%	9%
Famiglie	2.850	2.849	2.989	3.038	3.069
Variazione		-1	139	49	31
Variazione media annua			28	10	6
Numero medio componenti	2,6	2,6	2,4	2,4	2,4

Famiglie per età della persona di riferimento

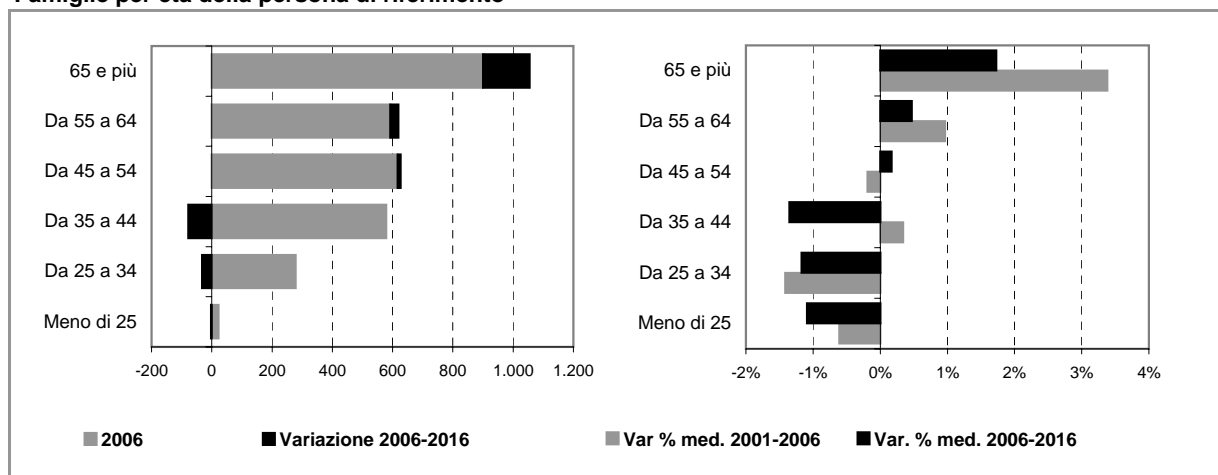

Comune di CARNATE

Scheda 4. STOCK EDILIZIO E OFFERTA RESIDENZIALE

LO STOCK EDILIZIO RESIDENZIALE AL 2001

Abitazioni per tipo di occupazione e titolo di godimento

Occupate da persone residenti	2.845
<i>In proprietà</i>	2.393
<i>In affitto</i>	350
<i>Altro titolo</i>	102
Occupate solo da persone non residenti	40
Non occupate	121
Totale	3.006

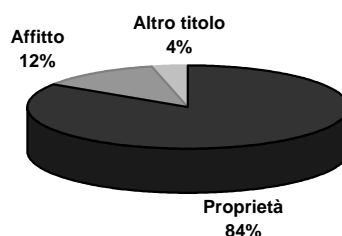

Abitazioni occupate in proprietà per figura giuridica del proprietario

	Proprietà	Affitto	Altro titolo	Totale
Persona fisica	n.d.	n.d.	n.d.	n.d.
Impresa o società	n.d.	n.d.	n.d.	n.d.
Soggetti pubblici, agevolati e convenzionati	n.d.	n.d.	n.d.	n.d.
<i>Cooperativa edilizia</i>	n.d.	n.d.	n.d.	n.d.
<i>Stato, Regione, Provincia, Comune</i>	n.d.	n.d.	n.d.	n.d.
<i>Ente previdenziale</i>	n.d.	n.d.	n.d.	n.d.
<i>IACP o Azienda per il Territorio</i>	n.d.	n.d.	n.d.	n.d.
Altro	n.d.	n.d.	n.d.	n.d.
Totale	2.393	350	102	2.845

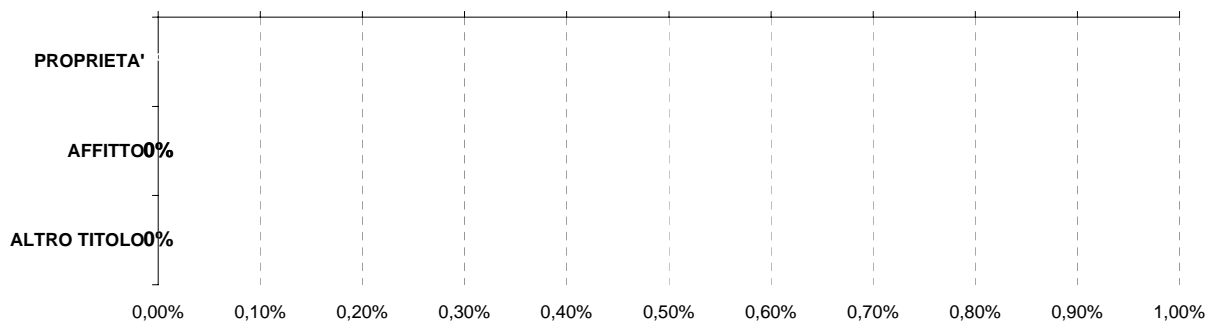

■ Persona fisica ■ Impresa o società ■ Soggetti pubblici, agevolati e convenzionati ■ Altro

L'ATTIVITA' EDILIZIA RESIDENZIALE

Abitazioni ultimate tra il 2002 ed il 2006

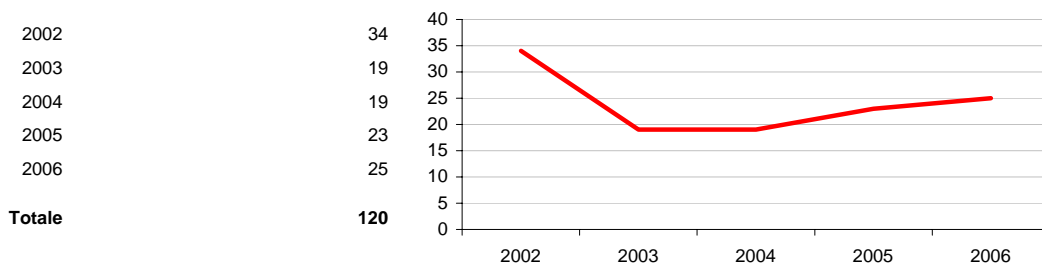

Comune di CARNATE

Scheda 5. LA DOMANDA ABITATIVA

SCENARI DELLA DOMANDA TRA 2006 E 2016

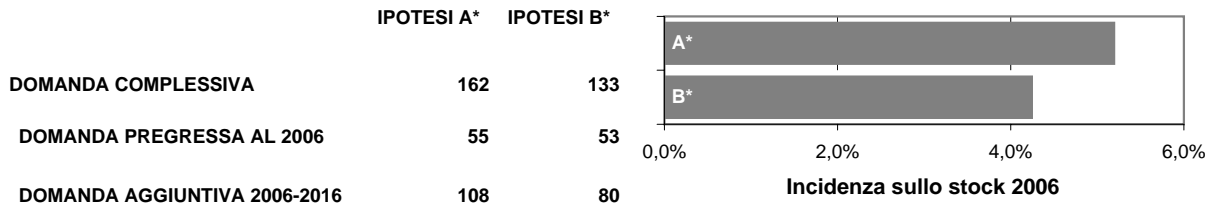

LA DOMANDA PREGRESSA

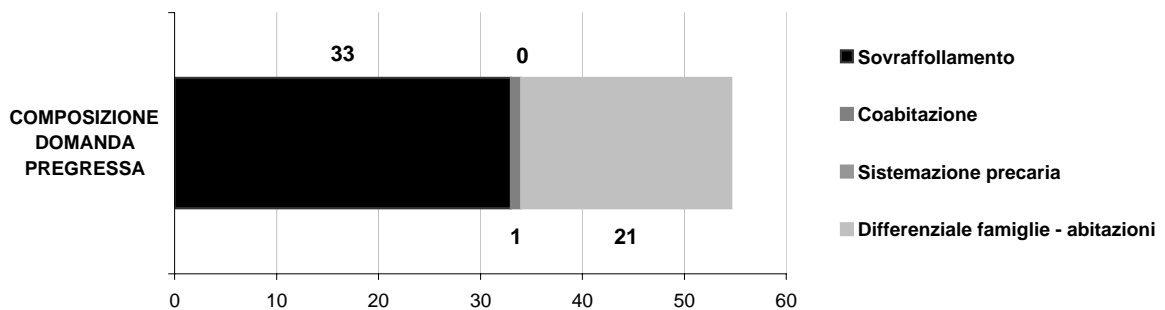
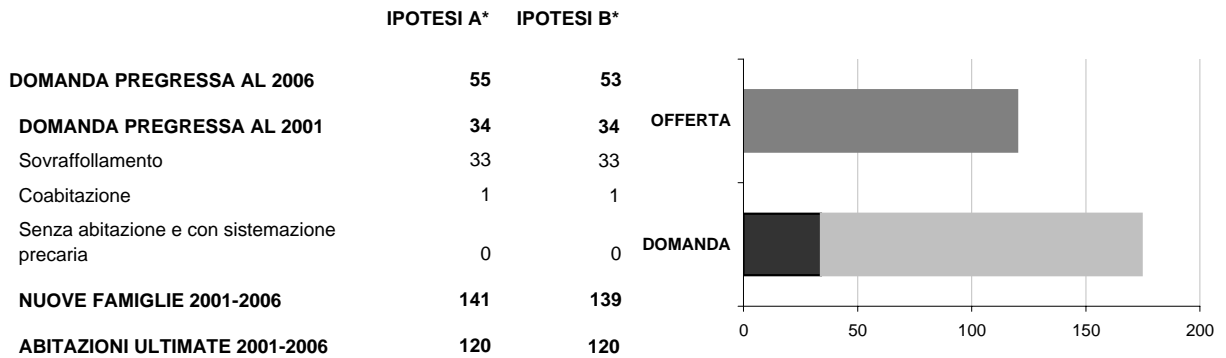

LA DOMANDA AGGIUNTIVA

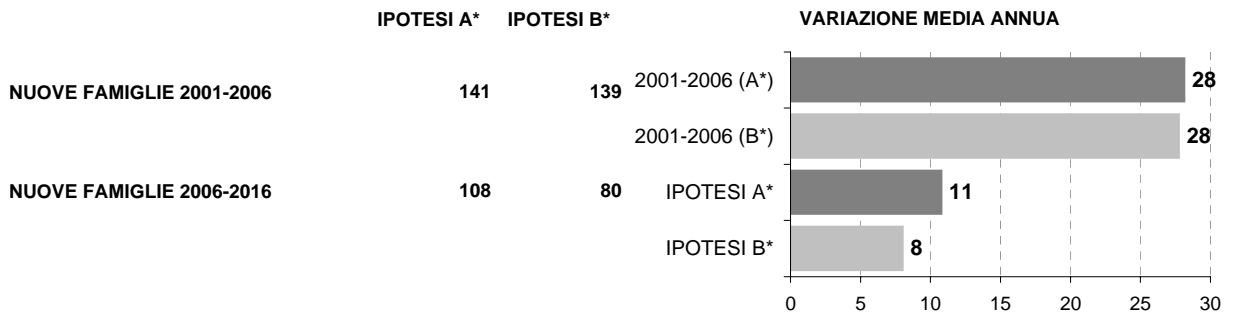

* IPOTESI A = IPOTESI BASE
IPOTESI B = IPOTESI POLI ATTRATTORI

Comune di CAVENAGO DI BRIANZA

Scheda 1.a. LO SCENARIO DEMOGRAFICO (ipotesi BASE)

Popolazione residente

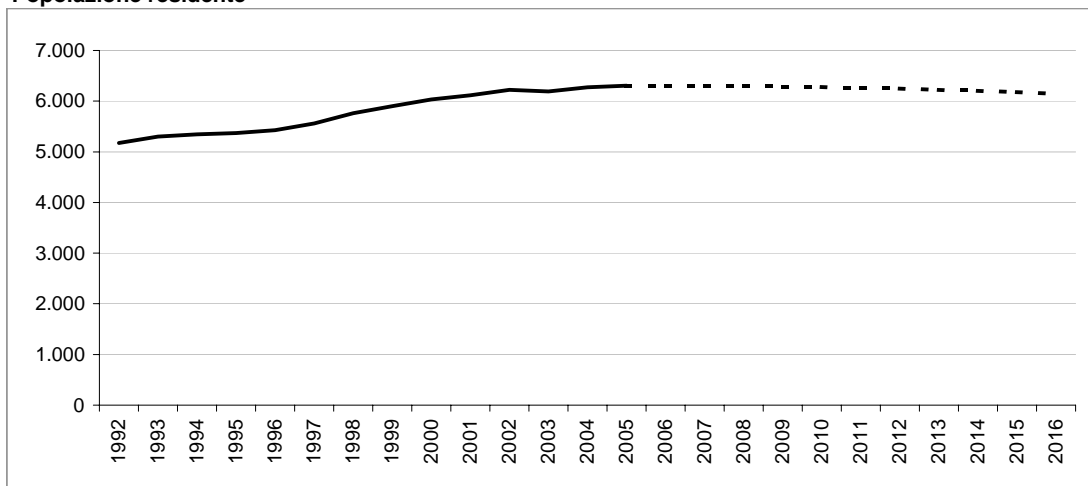

Bilancio demografico

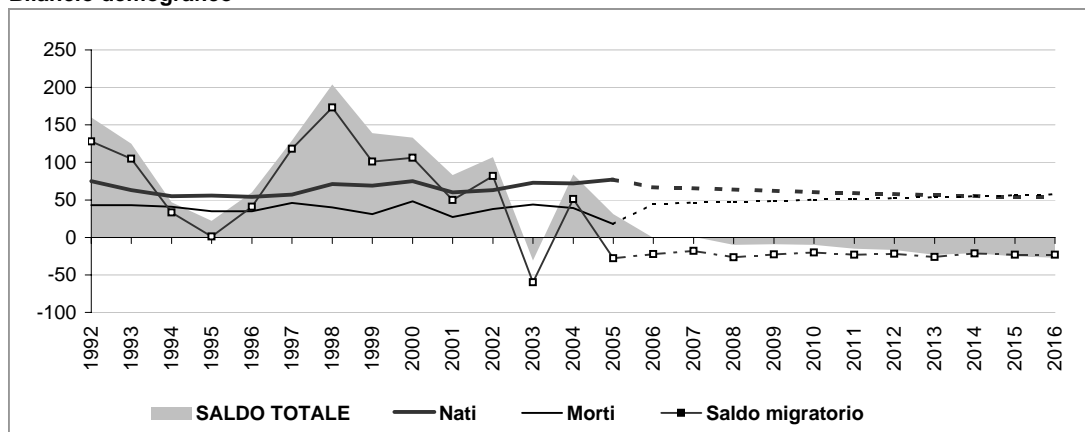

Popolazione per età e provenienza

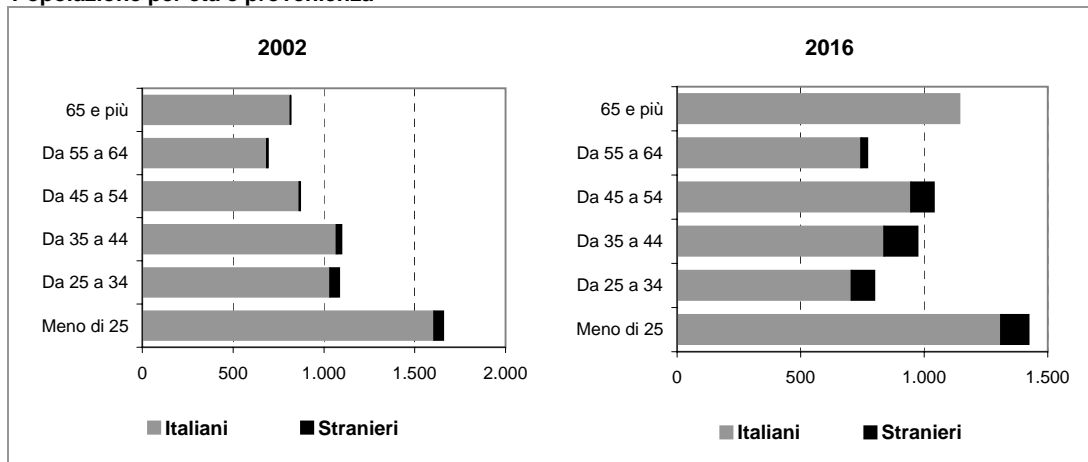

Comune di CAVENAGO DI BRIANZA

Scheda 1.b. LO SCENARIO DEMOGRAFICO (ipotesi POLI ATTRATTORI)

Popolazione residente

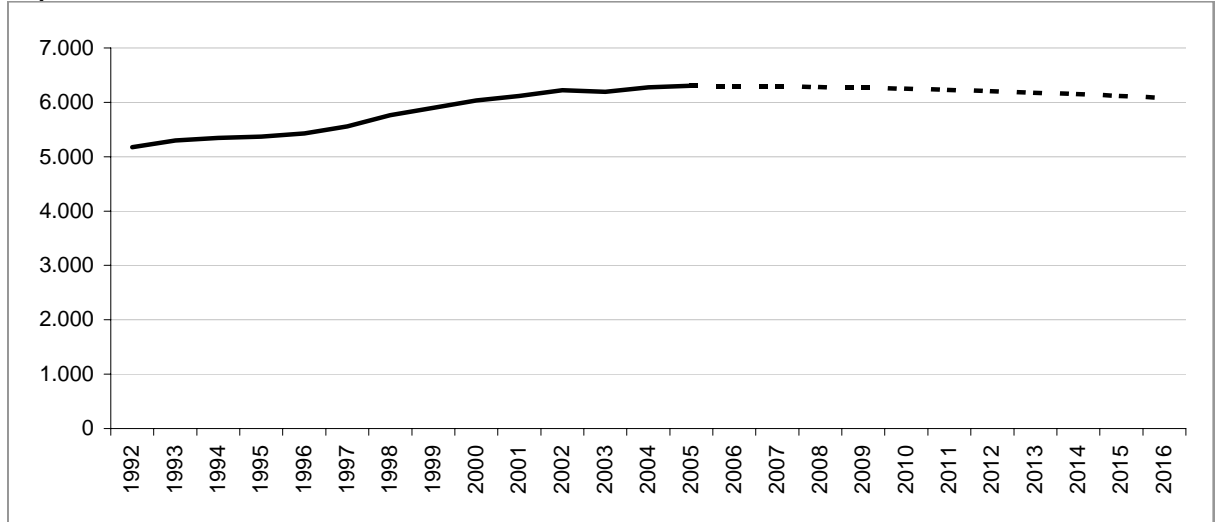

Bilancio demografico

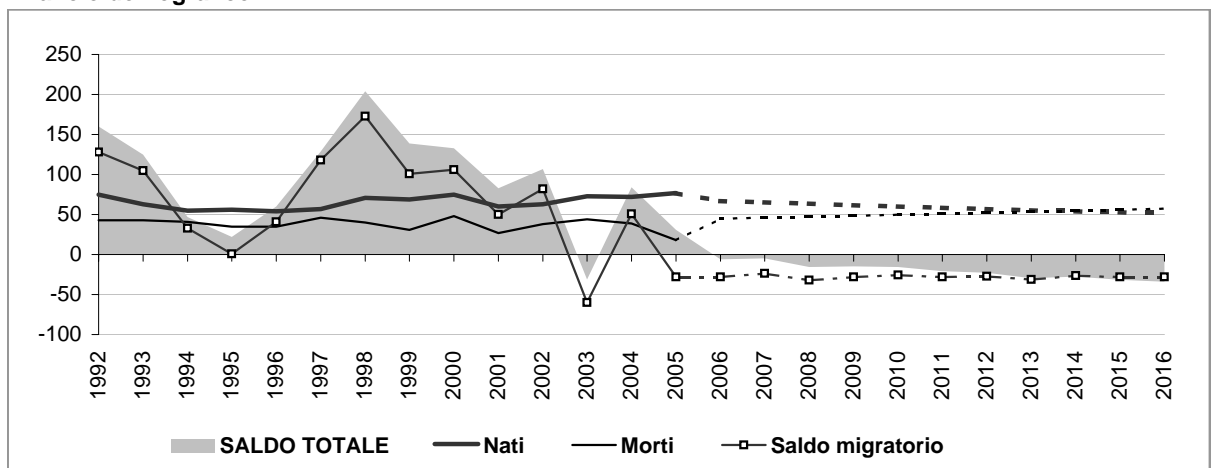

Popolazione per età e provenienza

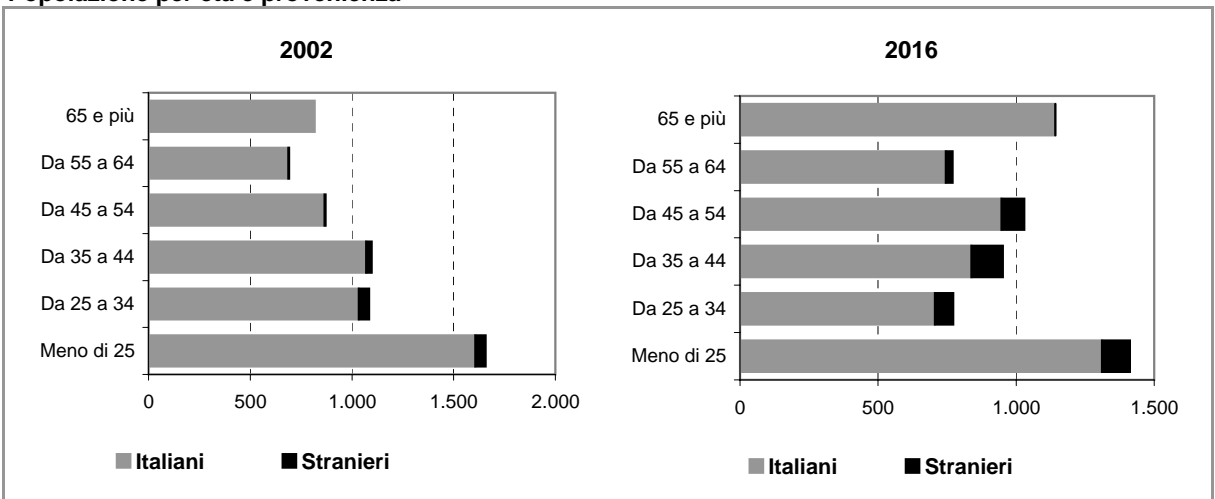

Comune di CAVENAGO DI BRIANZA

Scheda 2.a. FAMIGLIE E DOMANDA PRIMARIA (ipotesi BASE)

Famiglie residenti

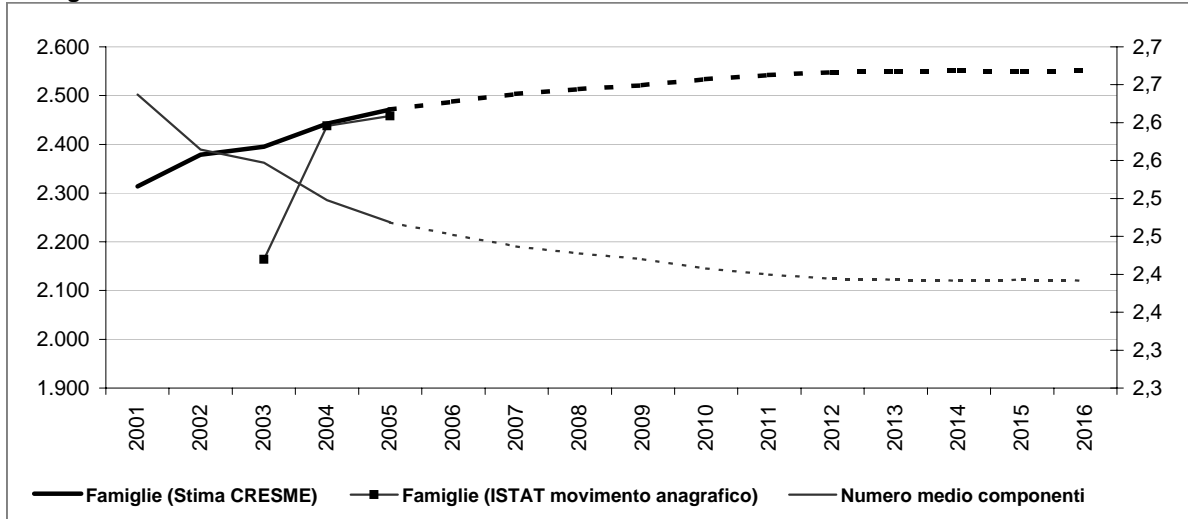

Dati storici e di scenario

	2001 Censimento	2001	2006	2011	2016
Popolazione residente	6.116	6.116	6.307	6.264	6.150
Maschi	3.046	3.045	3.117	3.040	2.928
Femmine	3.070	3.071	3.190	3.224	3.222
> 25 anni	27%	25%	24%	24%	23%
25 - 34	18%	16%	14%	14%	13%
35 - 54	31%	32%	33%	33%	33%
55 - 64	11%	11%	12%	12%	13%
65 e più	13%	15%	17%	17%	19%
di cui di stranieri	143		258	358	462
Incid. sul popolazione totale	2%		4%	6%	8%
Famiglie	2.317	2.313	2.488	2.542	2.551
Variazione		-4	175	54	9
Variazione media annua			35	11	2
Numero medio componenti	2,6	2,6	2,5	2,4	2,4

Famiglie per età della persona di riferimento

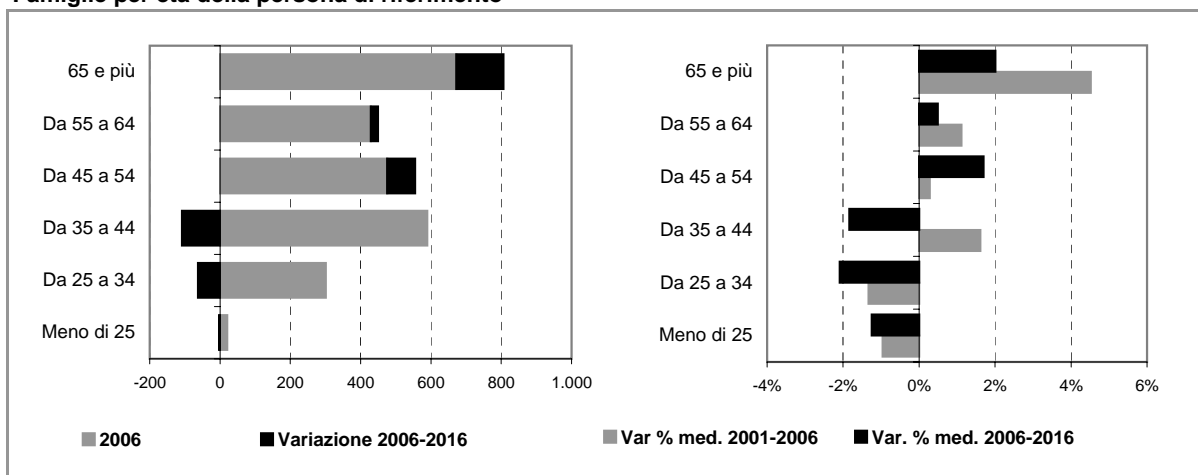

Comune di CAVENAGO DI BRIANZA

Scheda 2.b. FAMIGLIE E DOMANDA PRIMARIA (ipotesi POLI ATTRATTORI)

Famiglie residenti

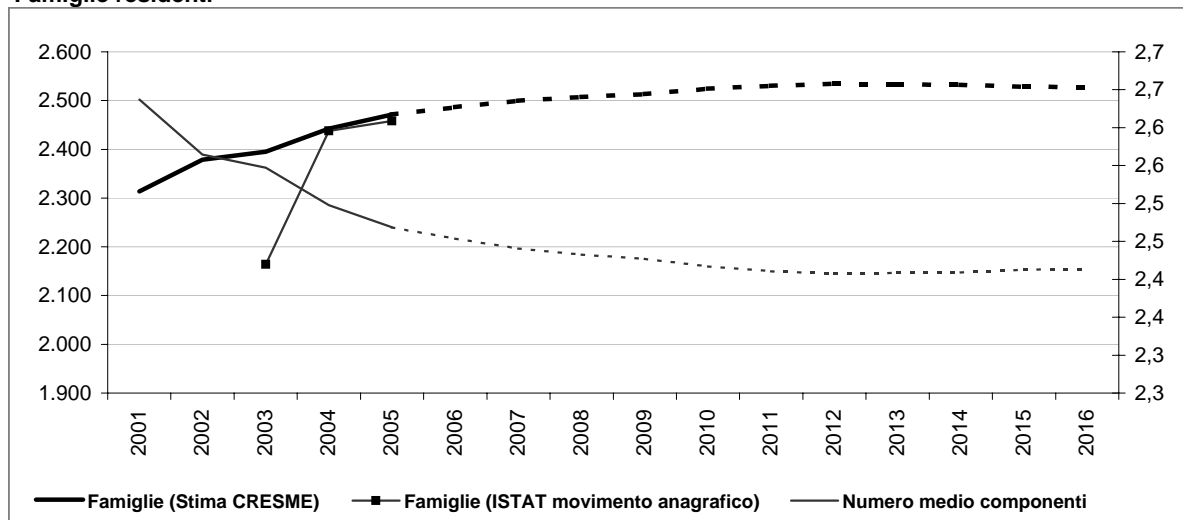

Dati storici e di scenario

	2001 Censimento	2001	2006	2011	2016
Popolazione residente	6.116	6.116	6.301	6.229	6.084
Maschi	3.046	3.045	3.114	3.025	2.899
Femmine	3.070	3.071	3.187	3.204	3.184
> 25 anni	27%	25%	24%	24%	23%
25 - 34	18%	16%	14%	14%	13%
35 - 54	31%	32%	33%	33%	33%
55 - 64	11%	11%	12%	12%	13%
65 e più	13%	15%	17%	17%	19%
di cui di stranieri	143		253	324	395
Incid. sul popolazione totale	2%		4%	5%	6%
Famiglie	2.317	2.313	2.486	2.530	2.527
Variazione		-4	173	44	-3
Variazione media annua			35	9	-1
Numero medio componenti	2,6	2,6	2,5	2,4	2,4

Famiglie per età della persona di riferimento

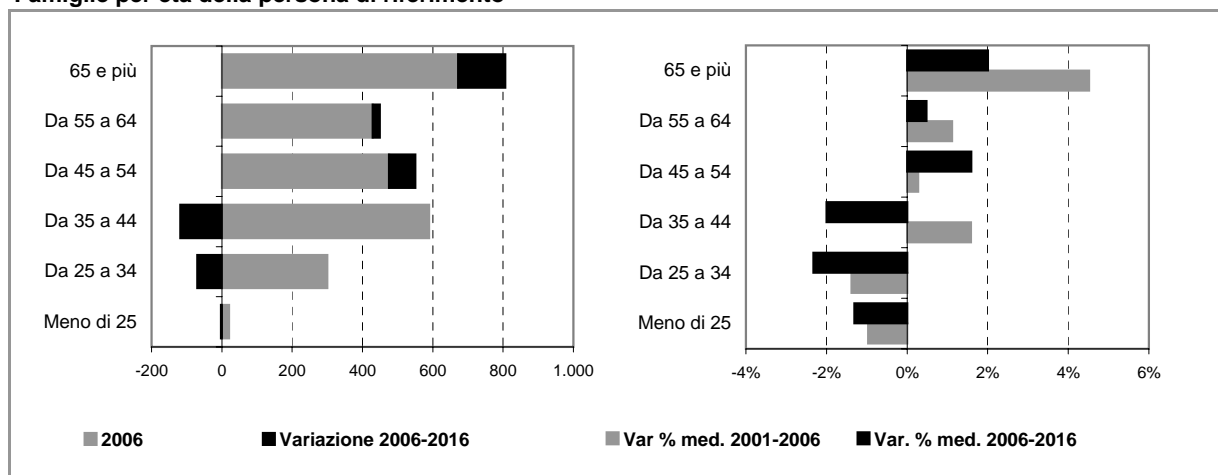

Comune di CAVENAGO DI BRIANZA

Scheda 4. STOCK EDILIZIO E OFFERTA RESIDENZIALE

LO STOCK EDILIZIO RESIDENZIALE AL 2001

Abitazioni per tipo di occupazione e titolo di godimento

Occupate da persone residenti	2.315
<i>In proprietà</i>	1.989
<i>In affitto</i>	225
<i>Altro titolo</i>	101
Occupate solo da persone non residenti	34
Non occupate	99
Totale	2.448

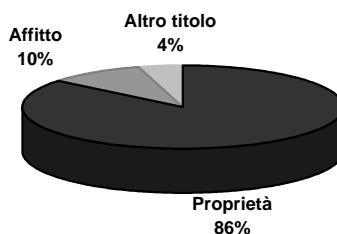

Abitazioni occupate in proprietà per figura giuridica del proprietario

	Proprietà	Affitto	Altro titolo	Totale
Persona fisica	n.d.	n.d.	n.d.	n.d.
Impresa o società	n.d.	n.d.	n.d.	n.d.
Soggetti pubblici, agevolati e convenzionati	n.d.	n.d.	n.d.	n.d.
<i>Cooperativa edilizia</i>	n.d.	n.d.	n.d.	n.d.
<i>Stato, Regione, Provincia, Comune</i>	n.d.	n.d.	n.d.	n.d.
<i>Ente previdenziale</i>	n.d.	n.d.	n.d.	n.d.
<i>IACP o Azienda per il Territorio</i>	n.d.	n.d.	n.d.	n.d.
Altro	n.d.	n.d.	n.d.	n.d.
Totale	1.989	225	101	2.315

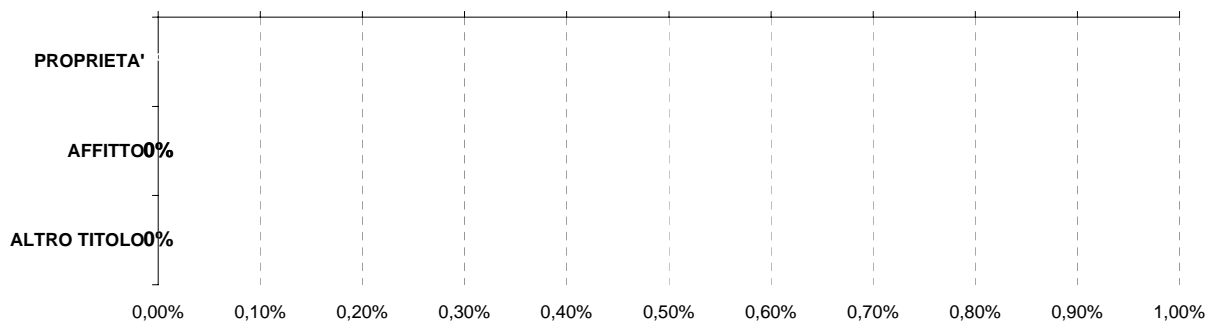

Persona fisica
 Impresa o società
 Soggetti pubblici, agevolati e convenzionati
 Altro

L'ATTIVITA' EDILIZIA RESIDENZIALE

Abitazioni ultimate tra il 2002 ed il 2006

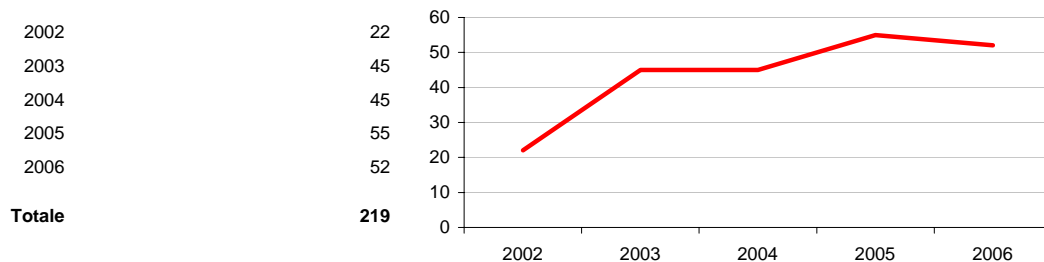

Comune di CAVENAGO DI BRIANZA

Scheda 5. LA DOMANDA ABITATIVA

SCENARI DELLA DOMANDA TRA 2006 E 2016

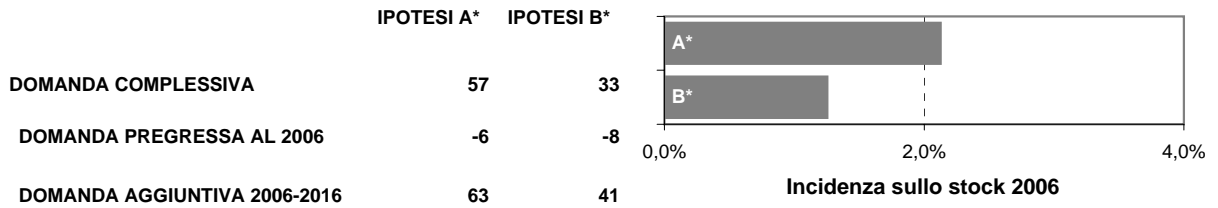

LA DOMANDA PREGRESSA

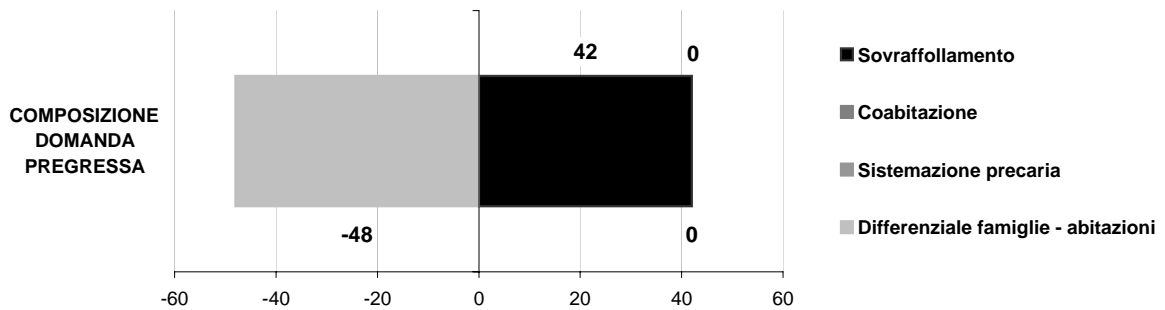
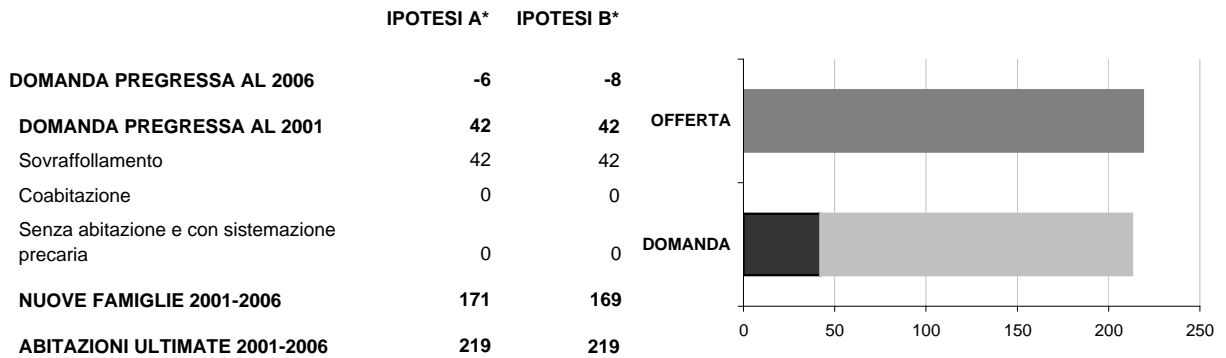

LA DOMANDA AGGIUNTIVA

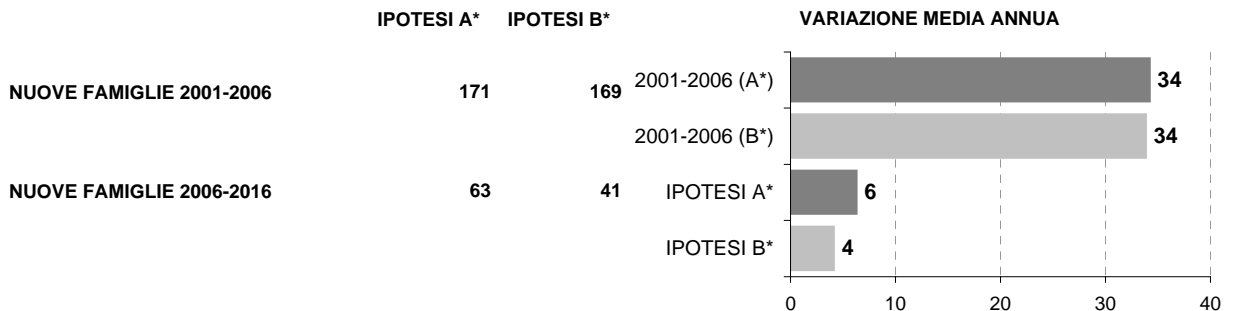

* IPOTESI A = IPOTESI BASE
IPOTESI B = IPOTESI POLI ATTRATTORI

Comune di CERIANO LAGHETTO

Scheda 1.a. LO SCENARIO DEMOGRAFICO (ipotesi BASE)

Popolazione residente

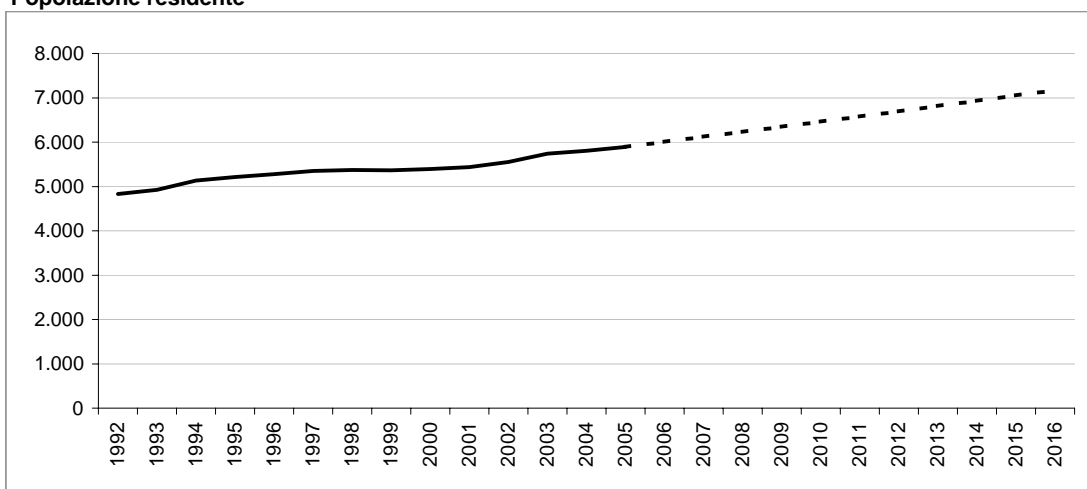

Bilancio demografico

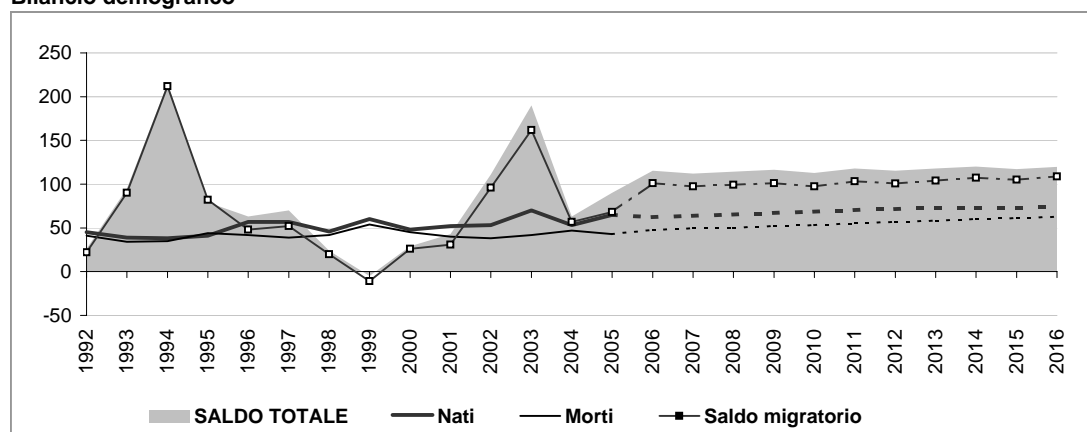

Popolazione per età e provenienza

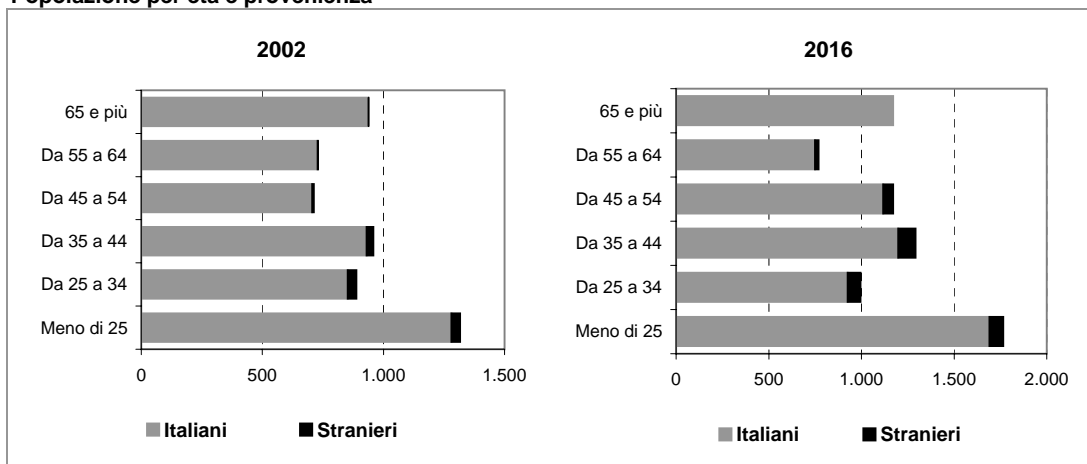

Comune di CERIANO LAGHETTO

Scheda 1.b. LO SCENARIO DEMOGRAFICO (ipotesi POLI ATTRATTORI)

Popolazione residente

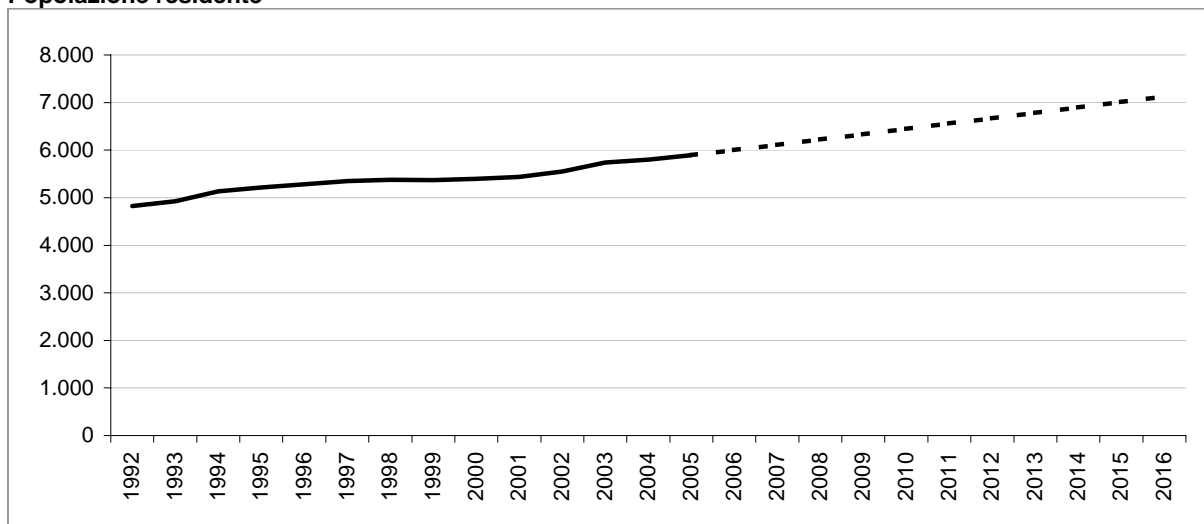

Bilancio demografico

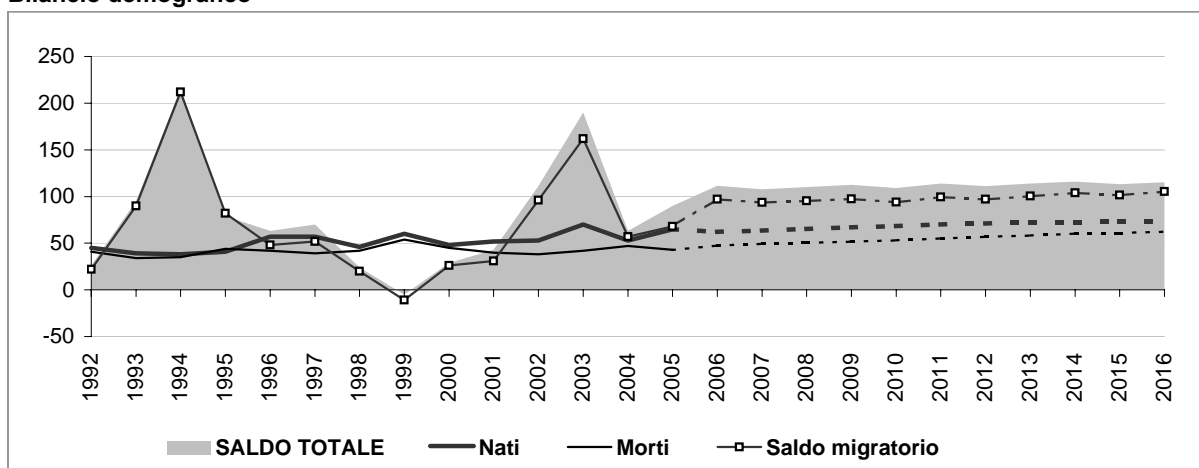

Popolazione per età e provenienza

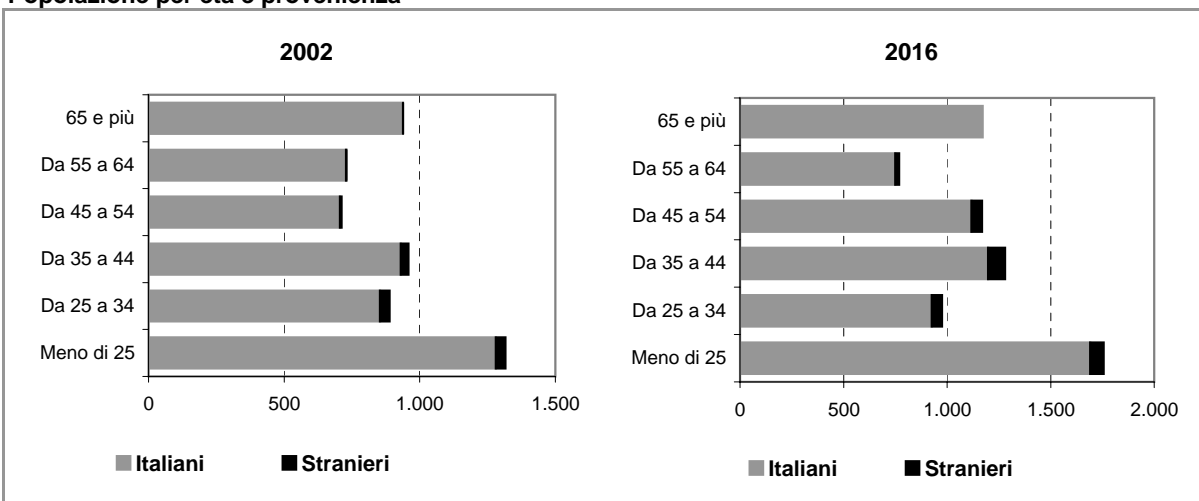

Comune di CERIANO LAGHETTO

Scheda 2.a. FAMIGLIE E DOMANDA PRIMARIA (ipotesi BASE)

Famiglie residenti

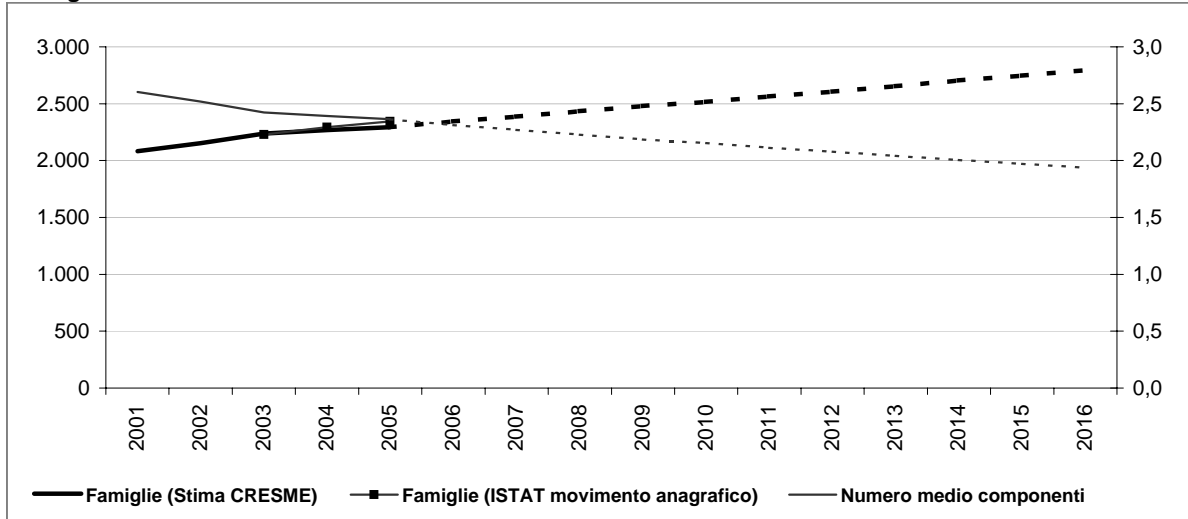

Dati storici e di scenario

	2001 Censimento	2001	2006	2011	2016
Popolazione residente	5.440	5.438	6.007	6.581	7.172
Maschi	2.647	2.647	2.947	3.214	3.496
Femmine	2.793	2.791	3.061	3.367	3.675
> 25 anni	24%	24%	24%	24%	25%
25 - 34	17%	16%	15%	15%	14%
35 - 54	30%	31%	33%	33%	34%
55 - 64	13%	12%	10%	10%	11%
65 e più	16%	17%	17%	17%	16%
di cui di stranieri	96	192	255	319	319
Incid. sul popolazione totale	2%	3%	4%	4%	4%
Famiglie	2.081	2.082	2.345	2.564	2.795
Variazione		1	263	219	231
Variazione media annua			53	44	46
Numero medio componenti	2,6	2,6	2,3	2,1	1,9

Famiglie per età della persona di riferimento

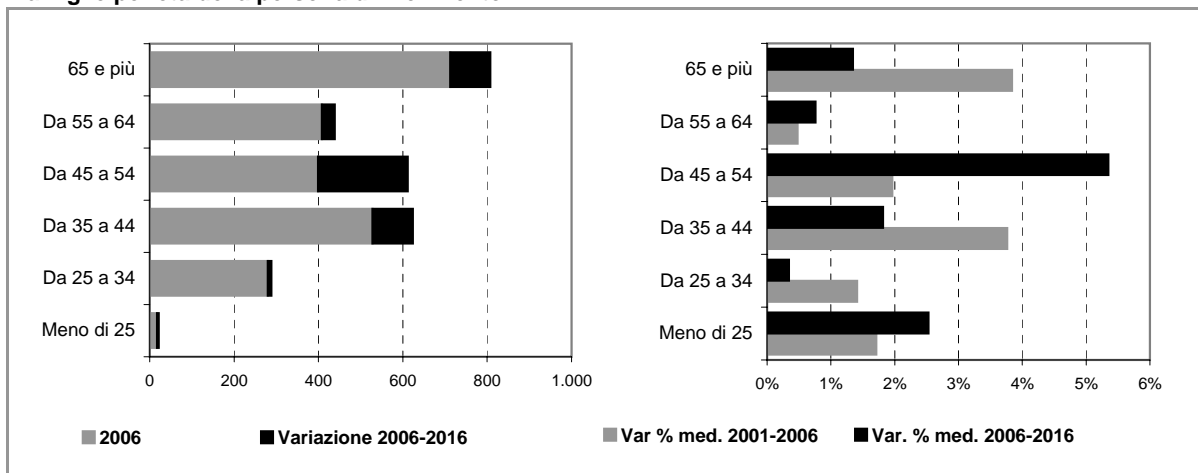

Comune di CERIANO LAGHETTO

Scheda 2.b. FAMIGLIE E DOMANDA PRIMARIA (ipotesi POLI ATTRATTORI)

Famiglie residenti

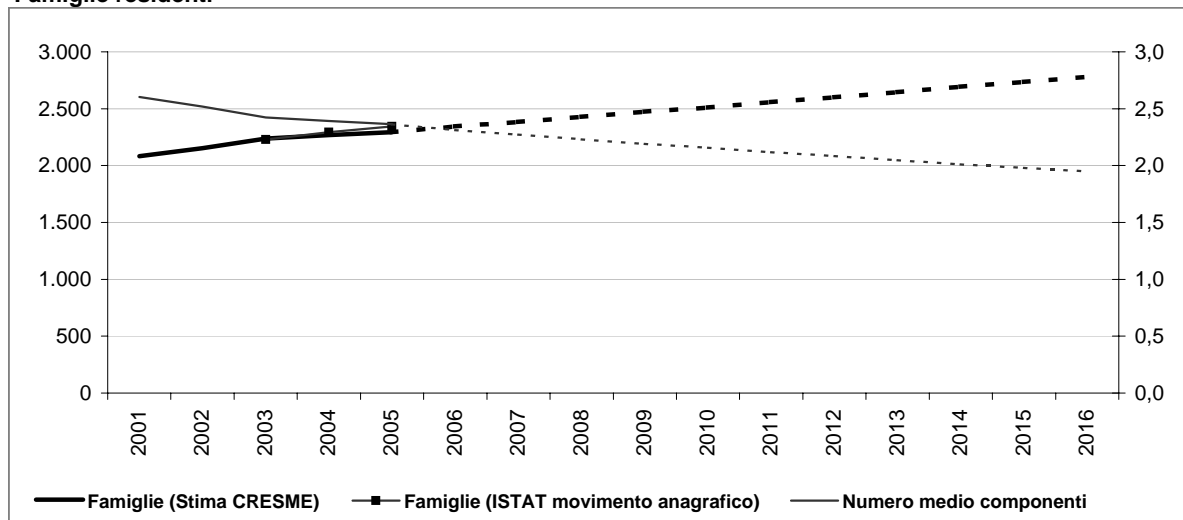

Dati storici e di scenario

	2001 Censimento	2001	2006	2011	2016
Popolazione residente	5.440	5.438	6.003	6.557	7.127
Maschi	2.647	2.647	2.944	3.201	3.472
Femmine	2.793	2.791	3.059	3.356	3.654
> 25 anni	24%	24%	24%	24%	25%
25 - 34	17%	16%	15%	15%	14%
35 - 54	30%	31%	33%	33%	34%
55 - 64	13%	12%	11%	11%	11%
65 e più	16%	17%	17%	17%	16%
di cui di stranieri	96		188	231	274
Incid. sul popolazione totale	2%		3%	4%	4%
Famiglie	2.081	2.082	2.344	2.558	2.782
Variazione		1	262	214	224
Variazione media annua			52	43	45
Numero medio componenti	2,6	2,6	2,3	2,1	1,9

Famiglie per età della persona di riferimento

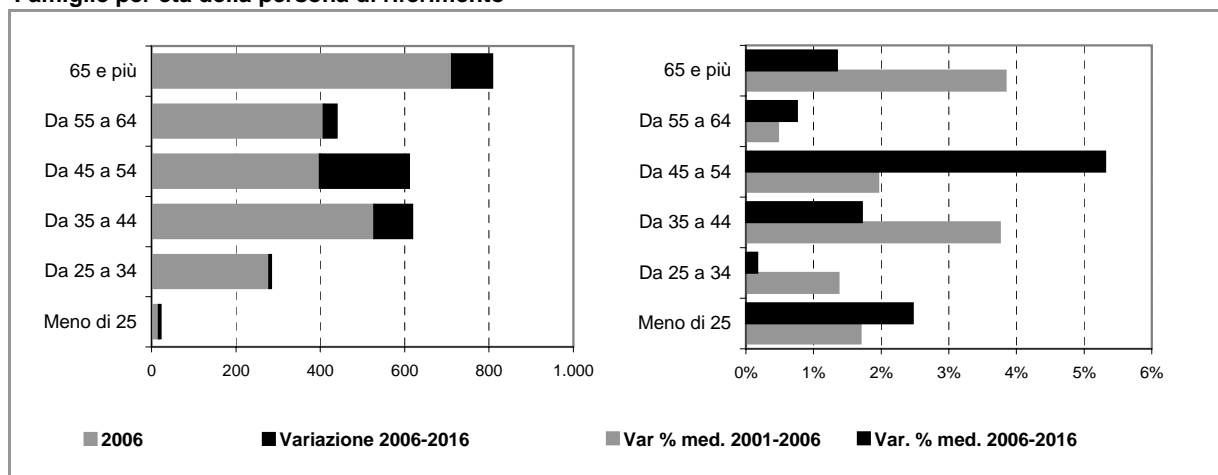

Comune di CERIANO LAGHETTO

Scheda 4. STOCK EDILIZIO E OFFERTA RESIDENZIALE

LO STOCK EDILIZIO RESIDENZIALE AL 2001

Abitazioni per tipo di occupazione e titolo di godimento

Occupate da persone residenti	2.080
<i>In proprietà</i>	1.670
<i>In affitto</i>	212
<i>Altro titolo</i>	198
Occupate solo da persone non residenti	3
Non occupate	25
Totale	2.108

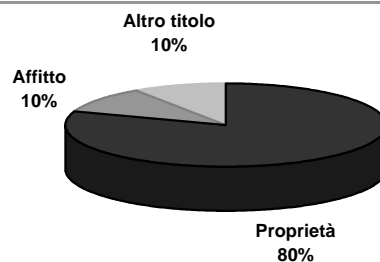

Abitazioni occupate in proprietà per figura giuridica del proprietario

	Proprietà	Affitto	Altro titolo	Totale
Persona fisica	n.d.	n.d.	n.d.	n.d.
Impresa o società	n.d.	n.d.	n.d.	n.d.
Soggetti pubblici, agevolati e convenzionati	n.d.	n.d.	n.d.	n.d.
<i>Cooperativa edilizia</i>	n.d.	n.d.	n.d.	n.d.
<i>Stato, Regione, Provincia, Comune</i>	n.d.	n.d.	n.d.	n.d.
<i>Ente previdenziale</i>	n.d.	n.d.	n.d.	n.d.
<i>IACP o Azienda per il Territorio</i>	n.d.	n.d.	n.d.	n.d.
Altro	n.d.	n.d.	n.d.	n.d.
Totale	1.670	212	198	2.080



Persona fisica
 Impresa o società
 Soggetti pubblici, agevolati e convenzionati
 Altro

L'ATTIVITA' EDILIZIA RESIDENZIALE

Abitazioni ultimate tra il 2002 ed il 2006

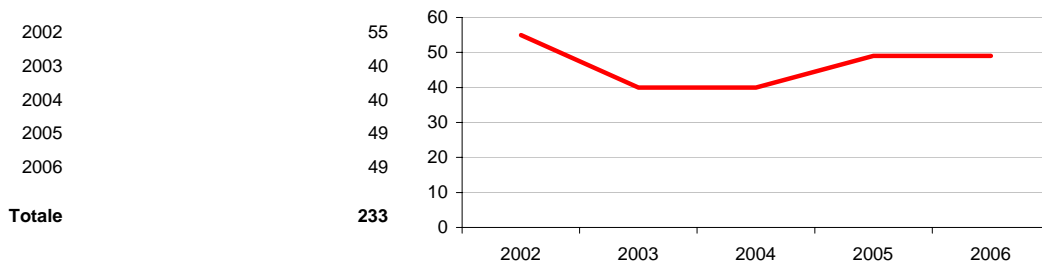

Comune di CERIANO LAGHETTO

Scheda 5. LA DOMANDA ABITATIVA

SCENARI DELLA DOMANDA TRA 2006 E 2016

	IPOTESI A*	IPOTESI B*	
DOMANDA COMPLESSIVA	507	494	<p>Incidenza sullo stock 2006</p>
DOMANDA PREGRESSA AL 2006	57	56	
DOMANDA AGGIUNTIVA 2006-2016	450	438	

LA DOMANDA PREGRESSA

	IPOTESI A*	IPOTESI B*	
DOMANDA PREGRESSA AL 2006	57	56	
DOMANDA PREGRESSA AL 2001	26	26	
Sovraffollamento	25	25	
Coabitazione	1	1	
Senza abitazione e con sistemazione precaria	0	0	
NUOVE FAMIGLIE 2001-2006	264	263	
ABITAZIONI ULTIME 2001-2006	233	233	

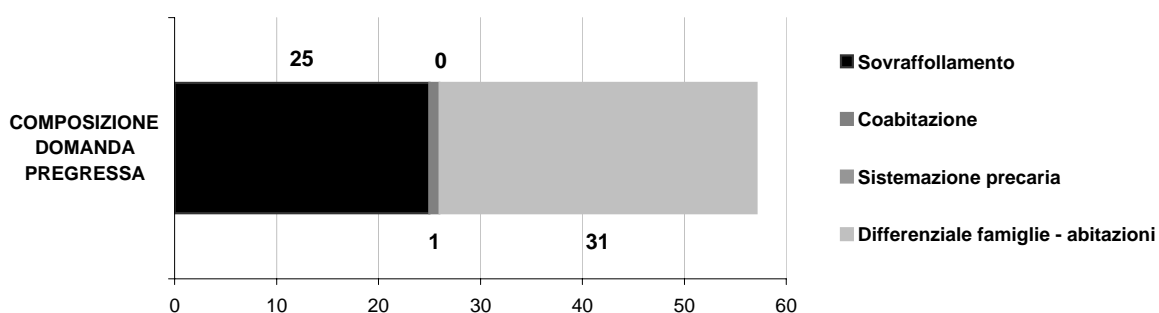

LA DOMANDA AGGIUNTIVA

	IPOTESI A*	IPOTESI B*	VARIAZIONE MEDIA ANNUA
NUOVE FAMIGLIE 2001-2006	264	263	2001-2006 (A*)
			2001-2006 (B*)
NUOVE FAMIGLIE 2006-2016	450	438	IPOTESI A*
			IPOTESI B*

* IPOTESI A = IPOTESI BASE
IPOTESI B = IPOTESI POLI ATTRATTORI

Comune di CESANO MADERNO

Scheda 1.a. LO SCENARIO DEMOGRAFICO (ipotesi BASE)

Popolazione residente

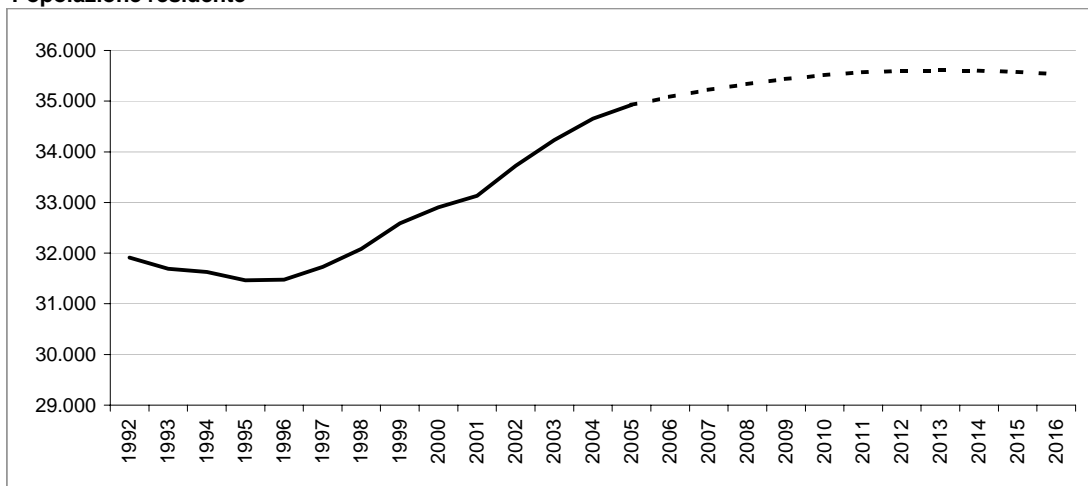

Bilancio demografico

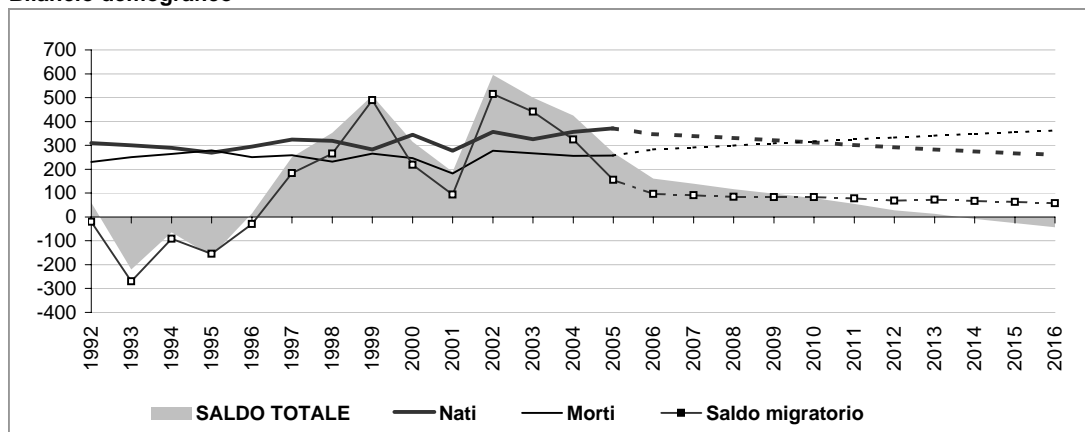

Popolazione per età e provenienza

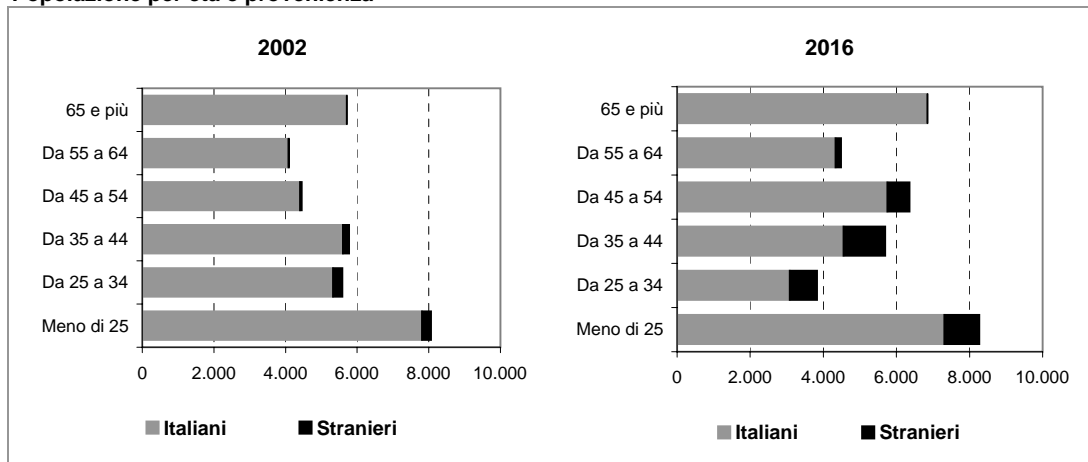

Comune di CESANO MADERNO

Scheda 1.b. LO SCENARIO DEMOGRAFICO (ipotesi POLI ATTRATTORI)

Popolazione residente

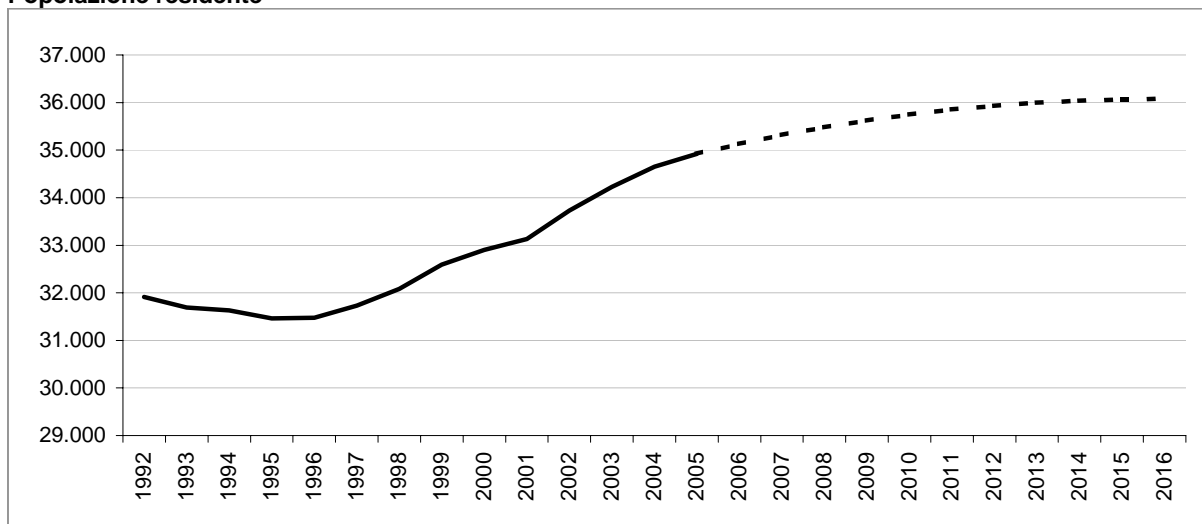

Bilancio demografico

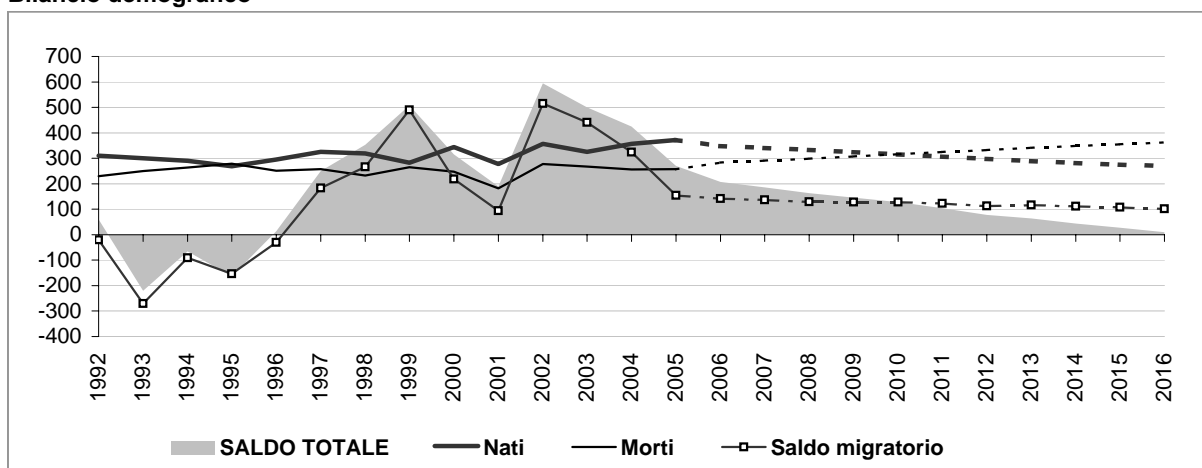

Popolazione per età e provenienza

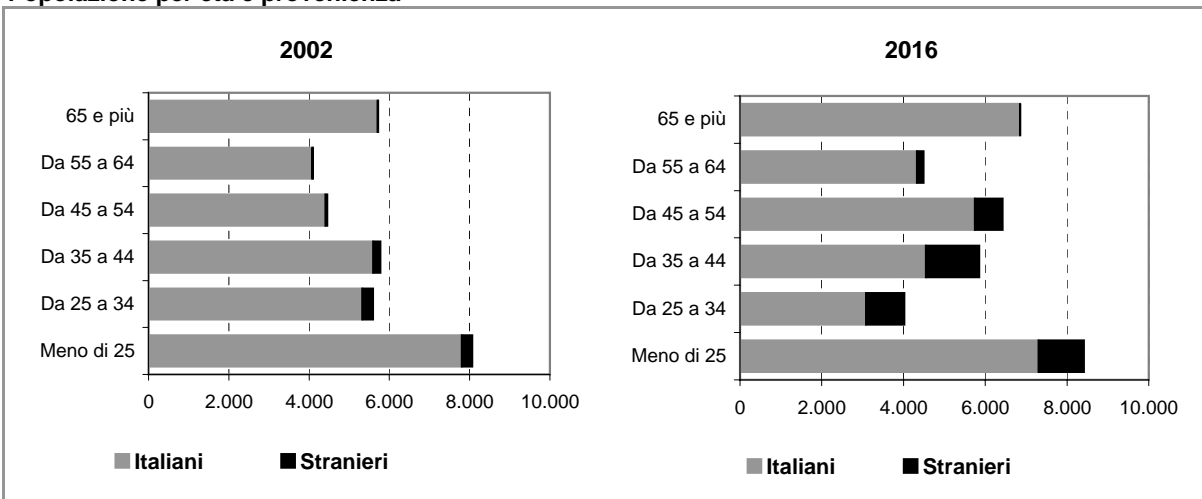

Comune di CESANO MADERNO

Scheda 2.a. FAMIGLIE E DOMANDA PRIMARIA (ipotesi BASE)

Famiglie residenti

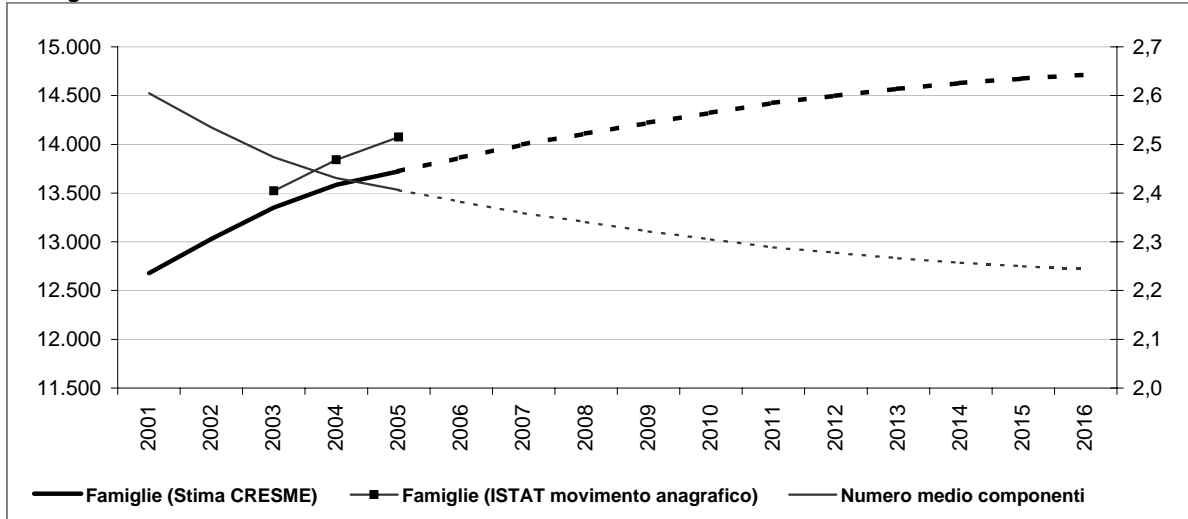

Dati storici e di scenario

	2001 Censimento	2001	2006	2011	2016
Popolazione residente	33.094	33.133	35.083	35.569	35.533
Maschi	16.305	16.328	17.480	17.755	17.755
Femmine	16.789	16.805	17.603	17.814	17.778
> 25 anni	24%	24%	24%	24%	23%
25 - 34	17%	15%	12%	12%	11%
35 - 54	30%	32%	34%	34%	34%
55 - 64	13%	11%	12%	12%	13%
65 e più	16%	18%	19%	19%	19%
di cui di stranieri	563		1.967	2.801	3.651
Incid. sul popolazione totale	2%		6%	8%	10%
Famiglie	12.666	12.677	13.864	14.427	14.714
Variazione		11	1.187	563	287
Variazione media annua			237	113	57
Numero medio componenti	2,6	2,6	2,4	2,3	2,2

Famiglie per età della persona di riferimento

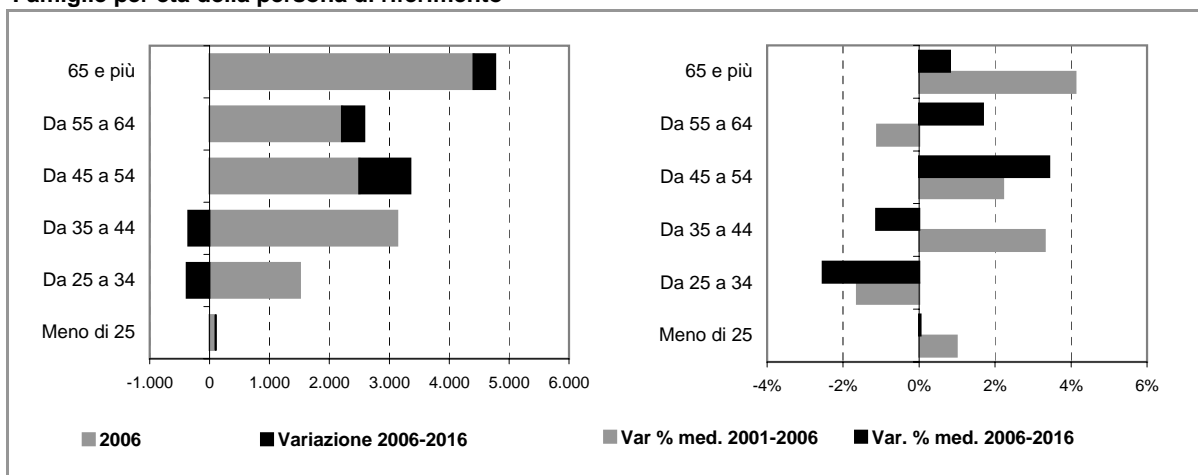

Comune di CESANO MADERNO

Scheda 2.b. FAMIGLIE E DOMANDA PRIMARIA (ipotesi POLI ATTRATTORI)

Famiglie residenti

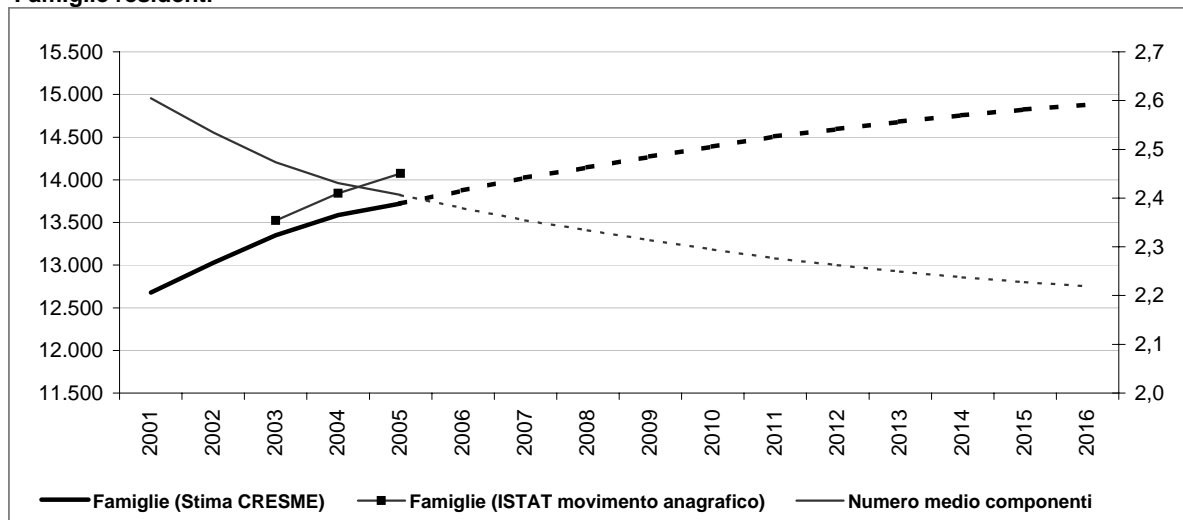

Dati storici e di scenario

	2001 Censimento	2001	2006	2011	2016
Popolazione residente	33.094	33.133	35.130	35.855	36.077
Maschi	16.305	16.328	17.508	17.921	18.068
Femmine	16.789	16.805	17.622	17.933	18.008
> 25 anni	24%	24%	24%	24%	23%
25 - 34	17%	15%	12%	12%	11%
35 - 54	30%	32%	34%	34%	34%
55 - 64	13%	11%	11%	11%	12%
65 e più	16%	18%	19%	19%	19%
di cui di stranieri	563		2.013	3.086	4.195
Incid. sul popolazione totale	2%		6%	9%	12%
Famiglie	12.666	12.677	13.876	14.508	14.880
Variazione		11	1.199	631	372
Variazione media annua			240	126	74
Numero medio componenti	2,6	2,6	2,4	2,3	2,2

Famiglie per età della persona di riferimento

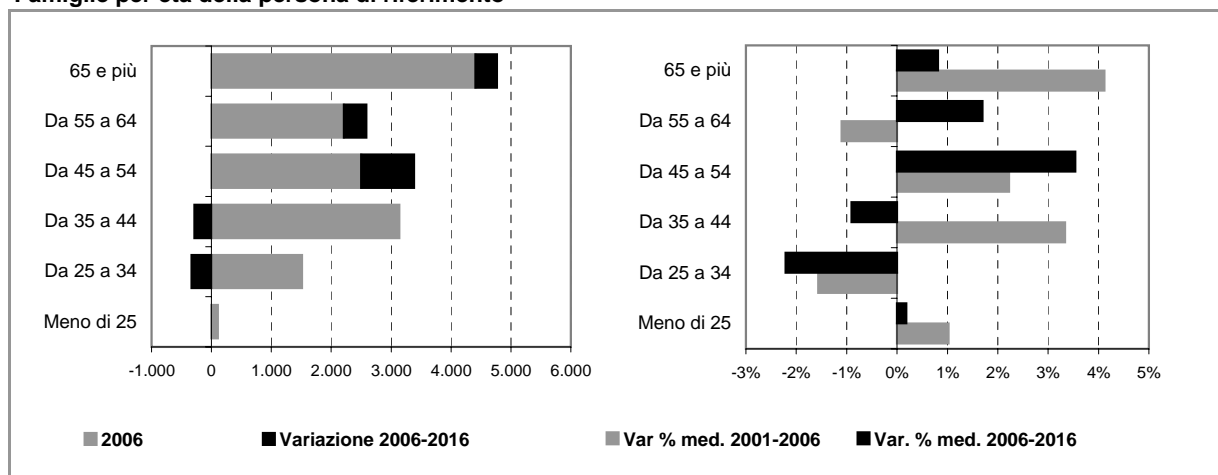

Comune di CESANO MADERNO

Scheda 4. STOCK EDILIZIO E OFFERTA RESIDENZIALE

LO STOCK EDILIZIO RESIDENZIALE AL 2001

Abitazioni per tipo di occupazione e titolo di godimento

Occupate da persone residenti	12.576
<i>In proprietà</i>	9.937
<i>In affitto</i>	1.647
<i>Altro titolo</i>	992
Occupate solo da persone non residenti	62
Non occupate	674
Totale	13.312

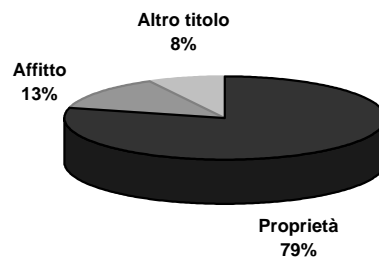

Abitazioni occupate in proprietà per figura giuridica del proprietario

	Proprietà	Affitto	Altro titolo	Totale
Persona fisica	9.850	1.417	904	12.171
Impresa o società	33	76	31	140
Soggetti pubblici, agevolati e convenzionati	32	113	20	165
<i>Cooperativa edilizia</i>	19	5	2	26
<i>Stato, Regione, Provincia, Comune</i>	2	40	15	57
<i>Ente previdenziale</i>	3	0	0	3
<i>IACP o Azienda per il Territorio</i>	8	68	3	79
Altro	22	41	37	100
Totale	9.937	1.647	992	12.576

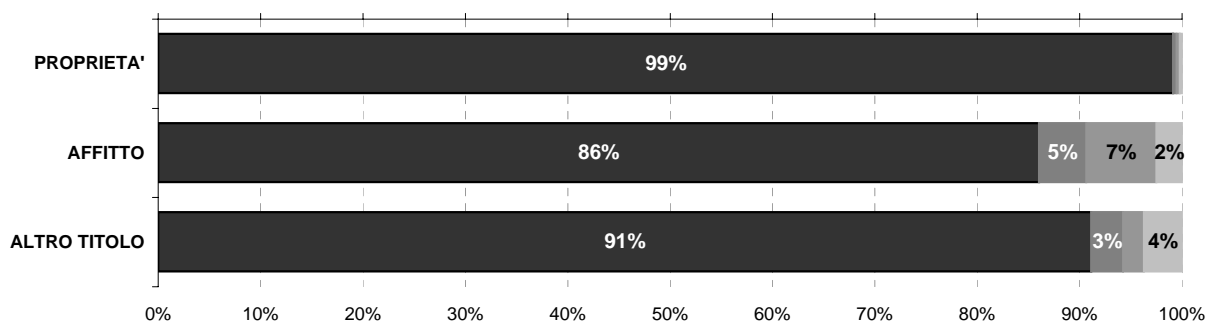

Persona fisica
 Impresa o società
 Soggetti pubblici, agevolati e convenzionati
 Altro

L'ATTIVITA' EDILIZIA RESIDENZIALE

Abitazioni ultimate tra il 2002 ed il 2006

2002	309
2003	259
2004	258
2005	318
2006	315
Totale	1.459

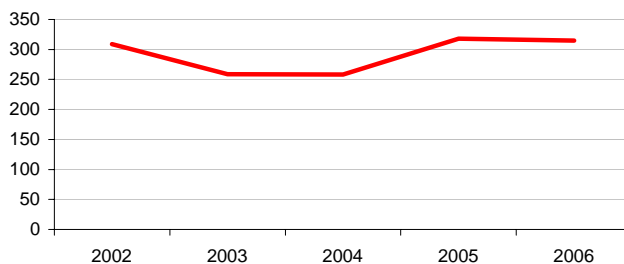

Comune di CESANO MADERNO

Scheda 5. LA DOMANDA ABITATIVA

SCENARI DELLA DOMANDA TRA 2006 E 2016

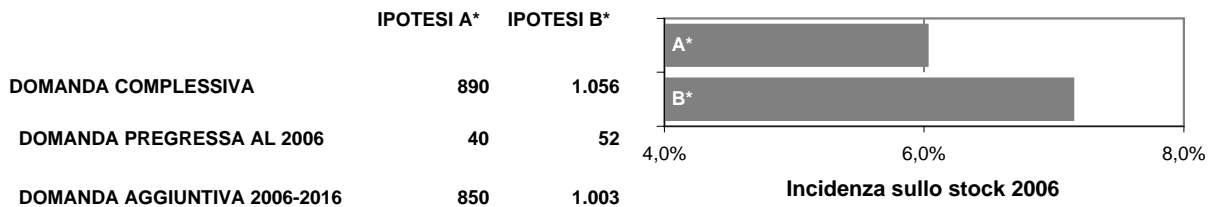

LA DOMANDA PREGRESSA

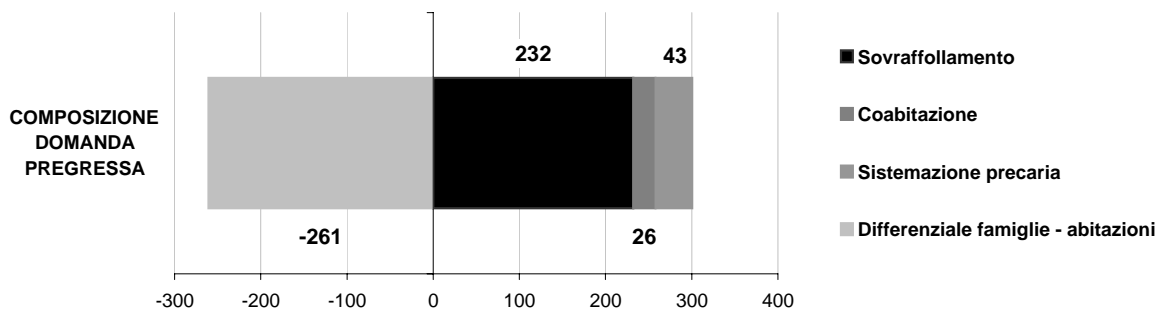
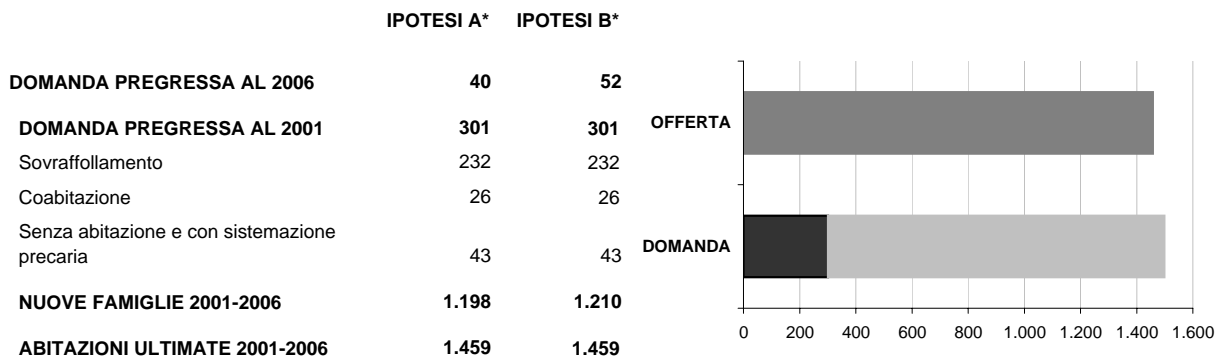

LA DOMANDA AGGIUNTIVA

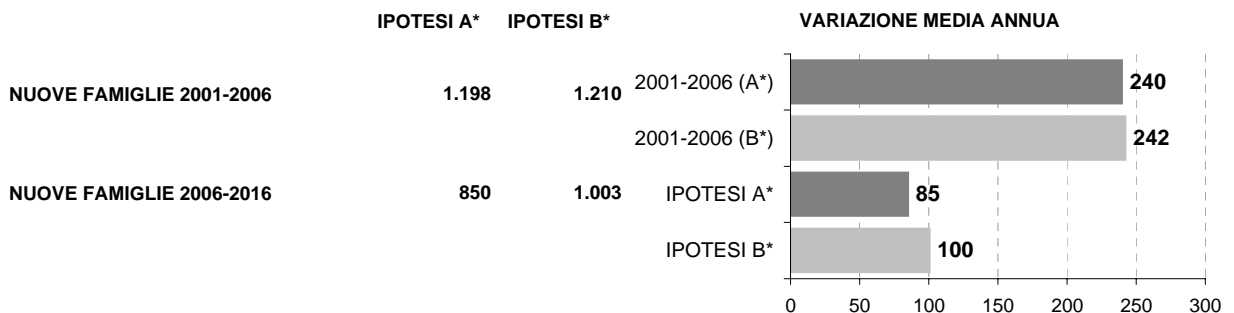

* IPOTESI A = IPOTESI BASE
IPOTESI B = IPOTESI POLI ATTRATTORI

Comune di COGLIATE

Scheda 1.a. LO SCENARIO DEMOGRAFICO (ipotesi BASE)

Popolazione residente

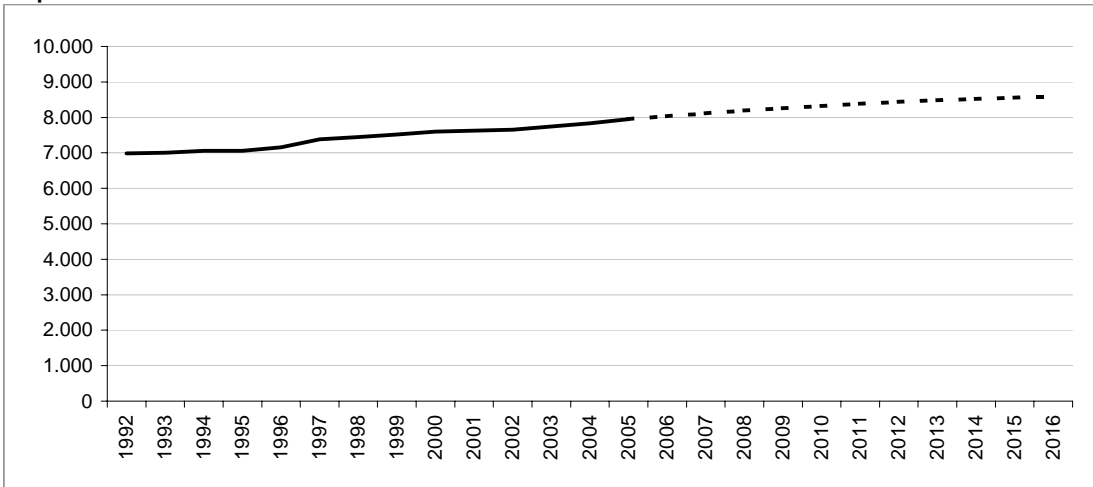

Bilancio demografico

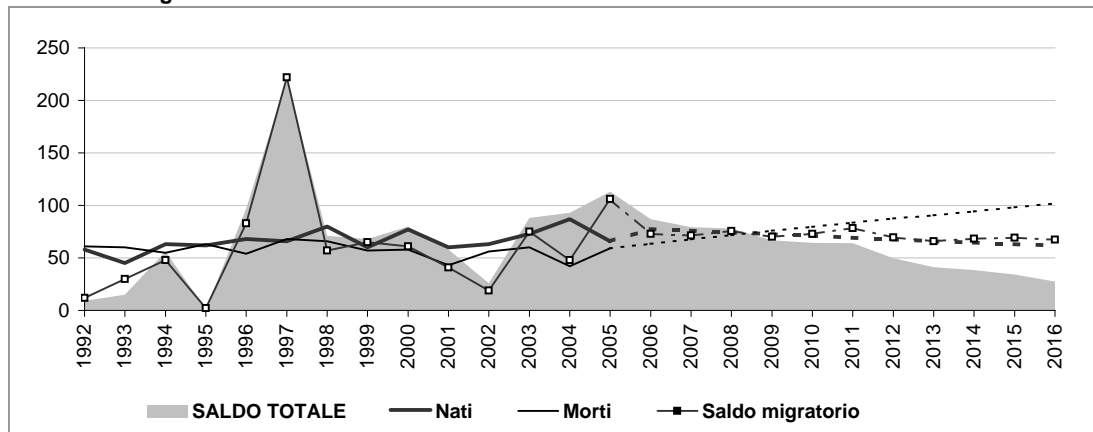

Popolazione per età e provenienza

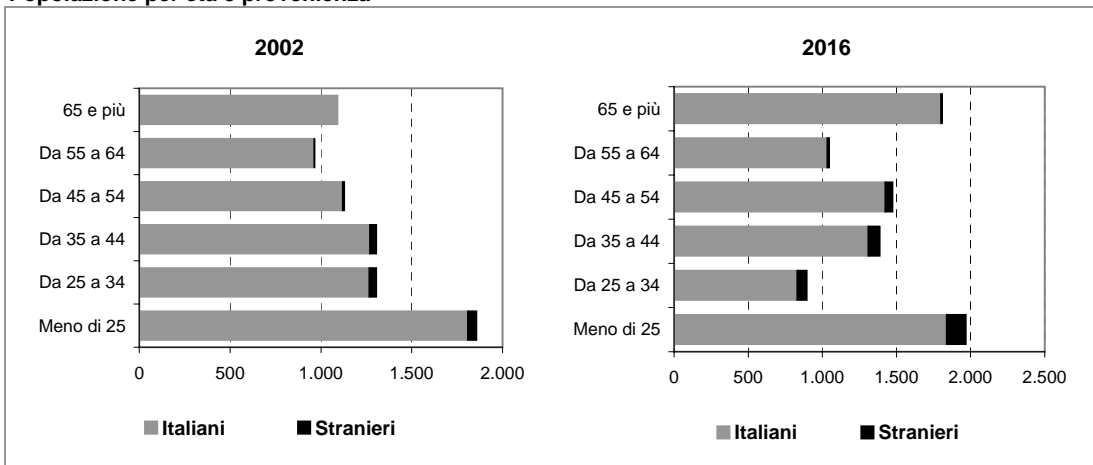

Comune di COGLIATE

Scheda 1.b. LO SCENARIO DEMOGRAFICO (ipotesi POLI ATTRATTORI)

Popolazione residente

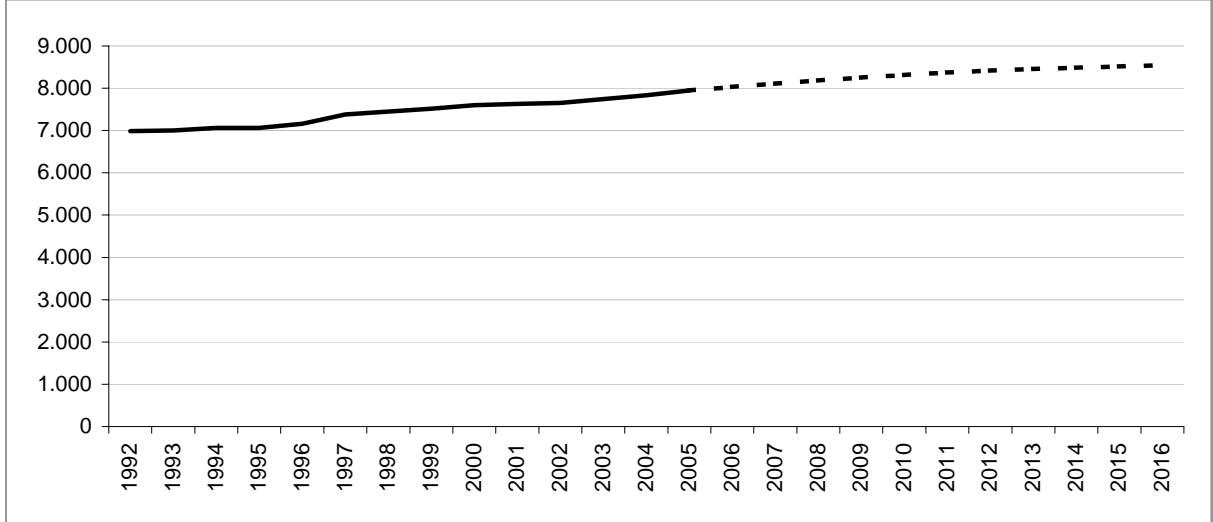

Bilancio demografico

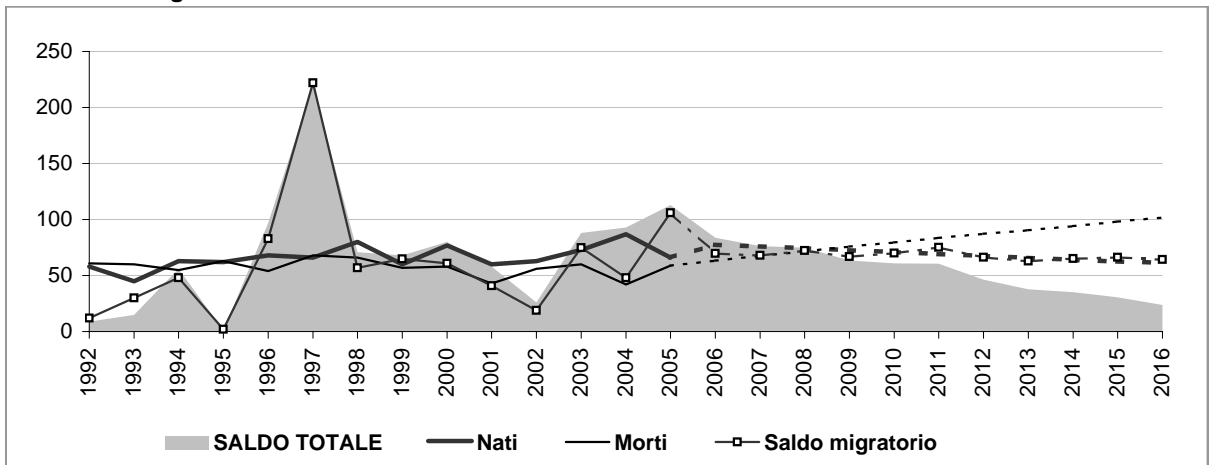

Popolazione per età e provenienza

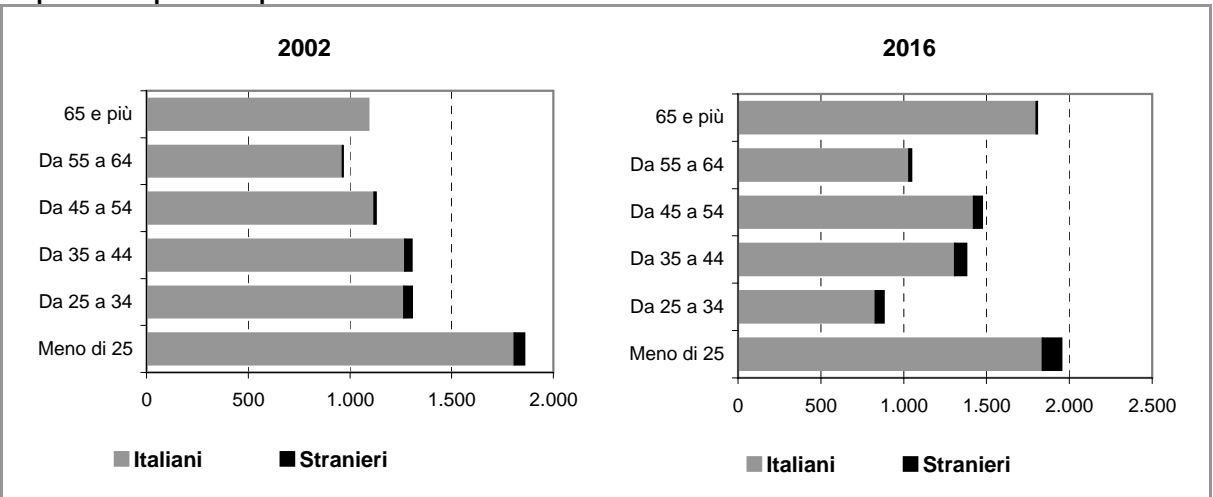

Comune di COGLIATE

Scheda 2.a. FAMIGLIE E DOMANDA PRIMARIA (ipotesi BASE)

Famiglie residenti

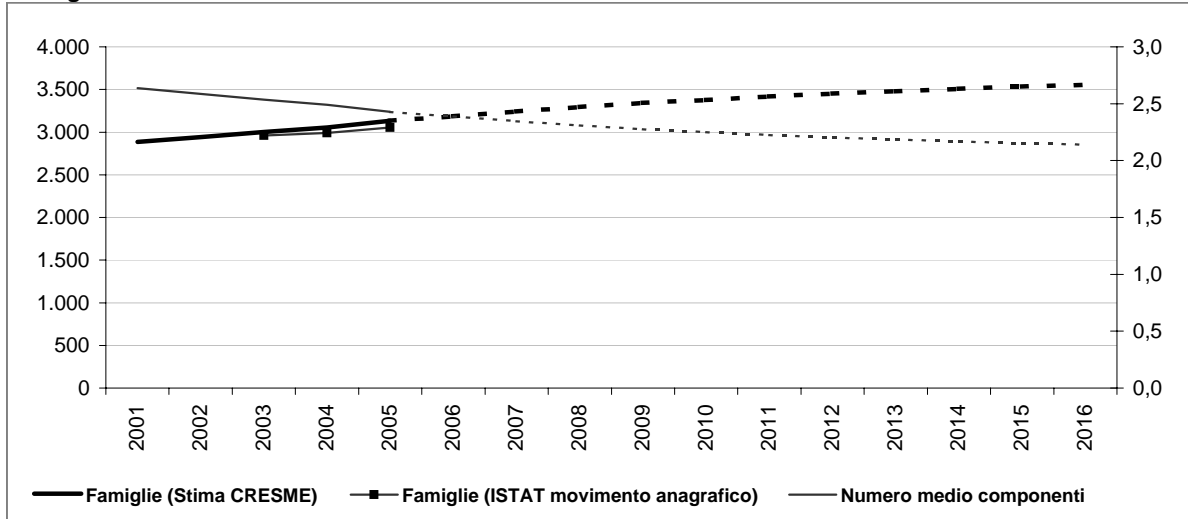

Dati storici e di scenario

	2001 Censimento	2001	2006	2011	2016
Popolazione residente	7.656	7.629	8.036	8.388	8.580
Maschi	3.820	3.811	4.015	4.172	4.246
Femmine	3.836	3.818	4.021	4.216	4.334
> 25 anni	25%	23%	23%	23%	23%
25 - 34	17%	15%	12%	12%	10%
35 - 54	31%	32%	33%	33%	33%
55 - 64	12%	12%	12%	12%	12%
65 e più	14%	17%	19%	19%	21%
di cui di stranieri	125		222	279	338
Incid. sul popolazione totale	2%		3%	3%	4%
Famiglie	2.887	2.884	3.185	3.418	3.554
Variazione		-3	300	233	136
Variazione media annua			60	47	27
Numero medio componenti	2,7	2,6	2,4	2,2	2,1

Famiglie per età della persona di riferimento

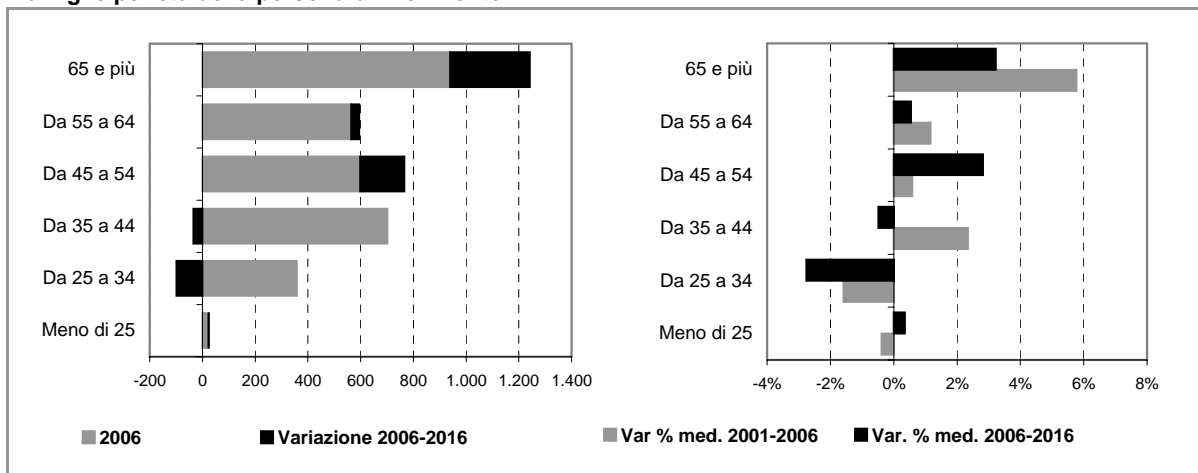

Comune di COGLIATE

Scheda 2.b. FAMIGLIE E DOMANDA PRIMARIA (ipotesi POLI ATTRATTORI)

Famiglie residenti

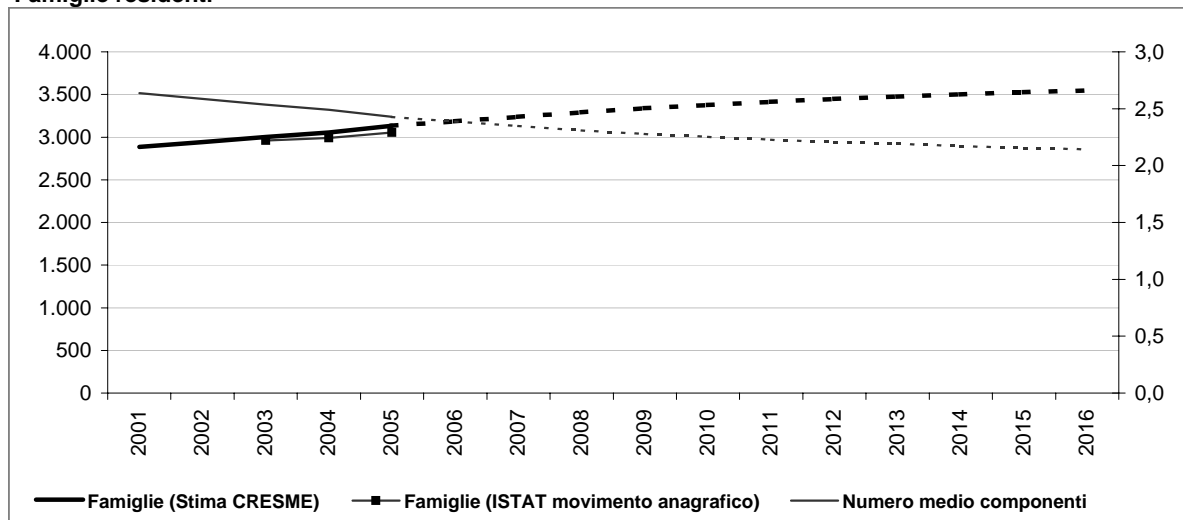

Dati storici e di scenario

	2001 Censimento	2001	2006	2011	2016
Popolazione residente	7.656	7.629	8.033	8.369	8.542
Maschi	3.820	3.811	4.014	4.163	4.228
Femmine	3.836	3.818	4.019	4.206	4.314
> 25 anni	25%	23%	23%	23%	23%
25 - 34	17%	15%	12%	12%	10%
35 - 54	31%	32%	34%	34%	33%
55 - 64	12%	12%	12%	12%	12%
65 e più	14%	17%	19%	19%	21%
di cui di stranieri	125		219	259	301
Incid. sul popolazione totale	2%		3%	3%	4%
Famiglie	2.887	2.884	3.184	3.414	3.546
Variazione		-3	300	230	132
Variazione media annua			60	46	26
Numero medio componenti	2,7	2,6	2,4	2,2	2,1

Famiglie per età della persona di riferimento

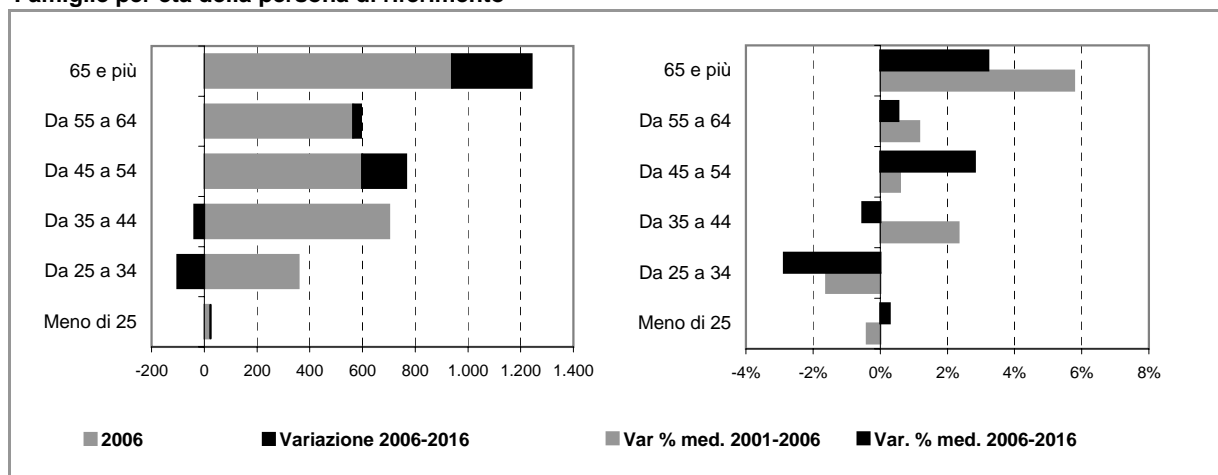

Comune di COGLIATE

Scheda 4. STOCK EDILIZIO E OFFERTA RESIDENZIALE

LO STOCK EDILIZIO RESIDENZIALE AL 2001

Abitazioni per tipo di occupazione e titolo di godimento

Occupate da persone residenti	2.886
<i>In proprietà</i>	2.366
<i>In affitto</i>	238
<i>Altro titolo</i>	282
Occupate solo da persone non residenti	0
Non occupate	146
Totale	3.032

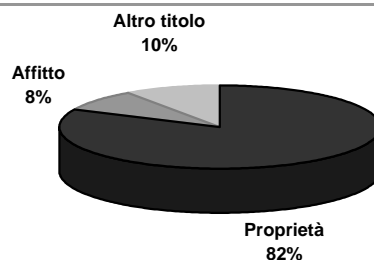

Abitazioni occupate in proprietà per figura giuridica del proprietario

	Proprietà	Affitto	Altro titolo	Totale
Persona fisica	n.d.	n.d.	n.d.	n.d.
Impresa o società	n.d.	n.d.	n.d.	n.d.
Soggetti pubblici, agevolati e convenzionati	n.d.	n.d.	n.d.	n.d.
<i>Cooperativa edilizia</i>	n.d.	n.d.	n.d.	n.d.
<i>Stato, Regione, Provincia, Comune</i>	n.d.	n.d.	n.d.	n.d.
<i>Ente previdenziale</i>	n.d.	n.d.	n.d.	n.d.
<i>IACP o Azienda per il Territorio</i>	n.d.	n.d.	n.d.	n.d.
Altro	n.d.	n.d.	n.d.	n.d.
Totale	2.366	238	282	2.886

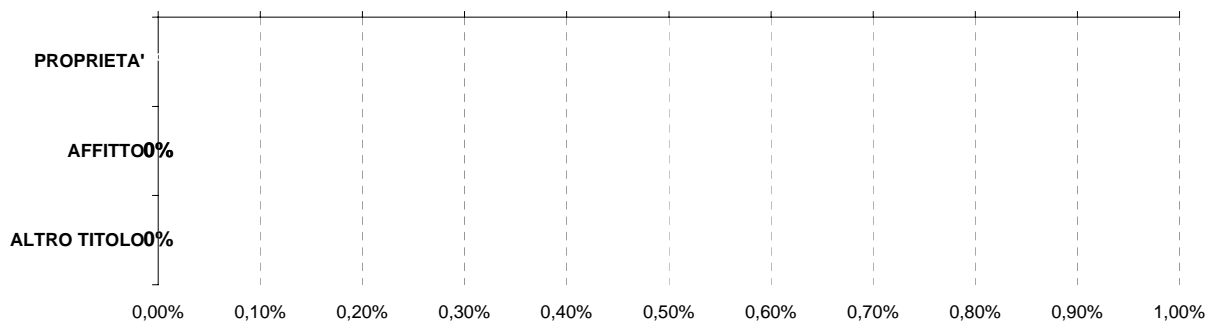

Persona fisica
 Impresa o società
 Soggetti pubblici, agevolati e convenzionati
 Altro

L'ATTIVITA' EDILIZIA RESIDENZIALE

Abitazioni ultimate tra il 2002 ed il 2006

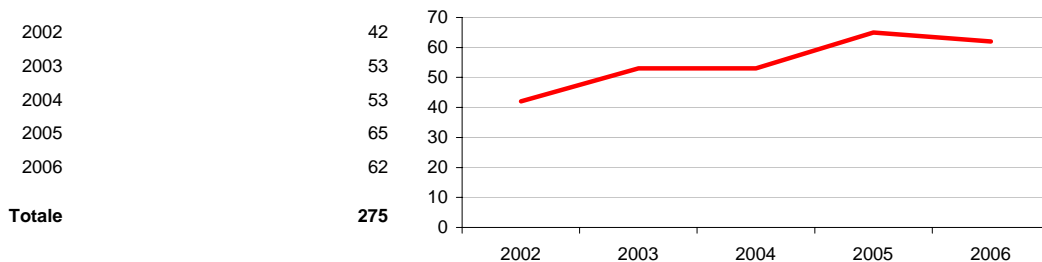

Comune di COGLIATE

Scheda 5. LA DOMANDA ABITATIVA

SCENARI DELLA DOMANDA TRA 2006 E 2016

	IPOTESI A*	IPOTESI B*	
DOMANDA COMPLESSIVA	432	424	<p>Incidenza sullo stock 2006</p>
DOMANDA PREGRESSA AL 2006	63	62	
DOMANDA AGGIUNTIVA 2006-2016	369	362	

LA DOMANDA PREGRESSA

	IPOTESI A*	IPOTESI B*	
DOMANDA PREGRESSA AL 2006	63	62	
DOMANDA PREGRESSA AL 2001	40	40	
Sovraffollamento	39	39	
Coabitazione	0	0	
Senza abitazione e con sistemazione precaria	1	1	
NUOVE FAMIGLIE 2001-2006	298	297	
ABITAZIONI ULTIME 2001-2006	275	275	

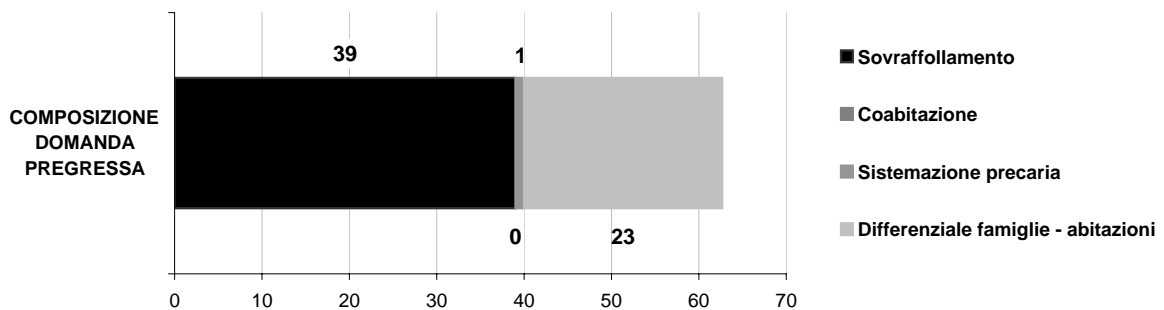

LA DOMANDA AGGIUNTIVA

	IPOTESI A*	IPOTESI B*	VARIAZIONE MEDIA ANNUA
NUOVE FAMIGLIE 2001-2006	298	297	2001-2006 (A*)
			2001-2006 (B*)
NUOVE FAMIGLIE 2006-2016	369	362	IPOTESI A*
			IPOTESI B*

* IPOTESI A = IPOTESI BASE
IPOTESI B = IPOTESI POLI ATTRATTORI

Comune di CONCOREZZO

Scheda 1.a. LO SCENARIO DEMOGRAFICO (ipotesi BASE)

Popolazione residente

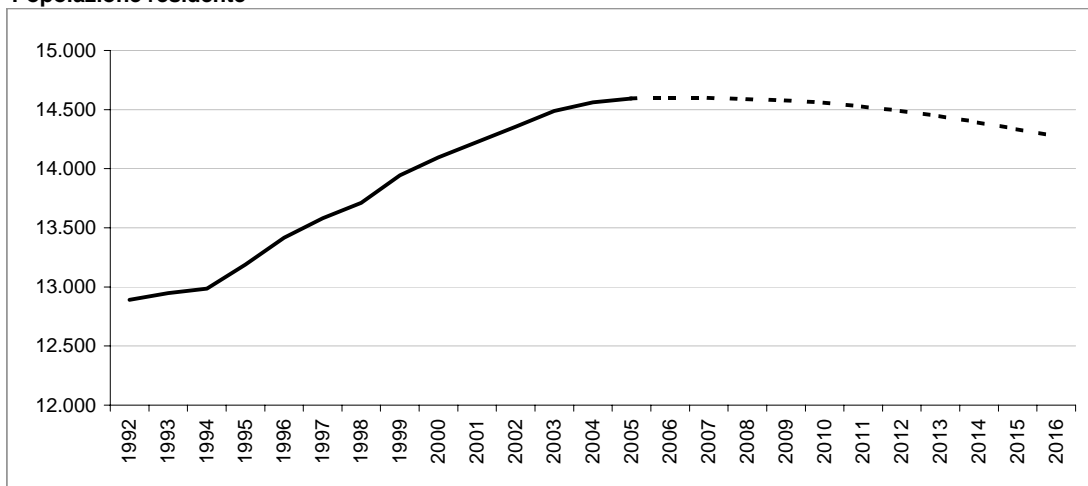

Bilancio demografico

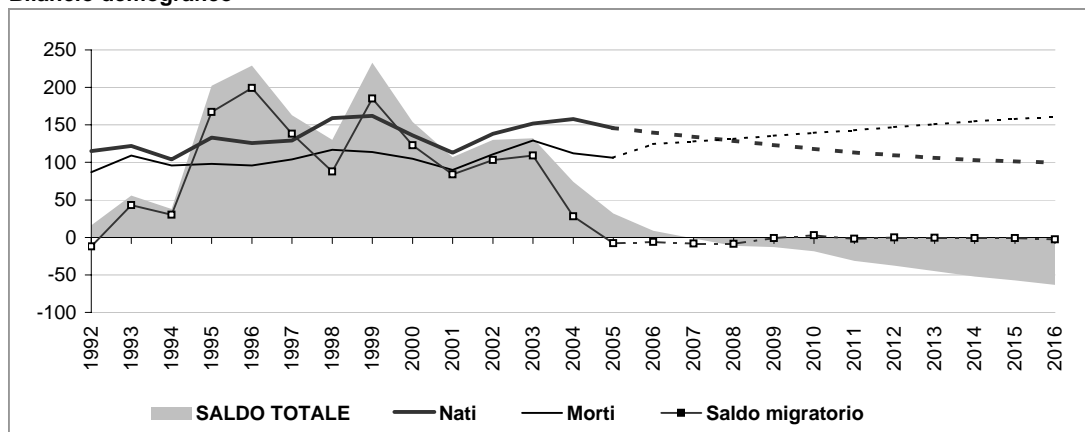

Popolazione per età e provenienza

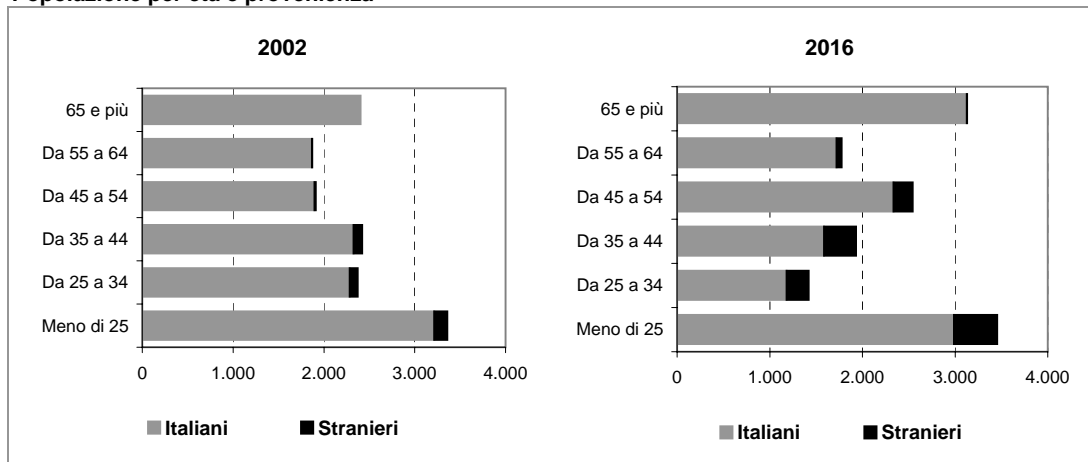

Comune di CONCOREZZO

Scheda 1.b. LO SCENARIO DEMOGRAFICO (ipotesi POLI ATTRATTORI)

Popolazione residente

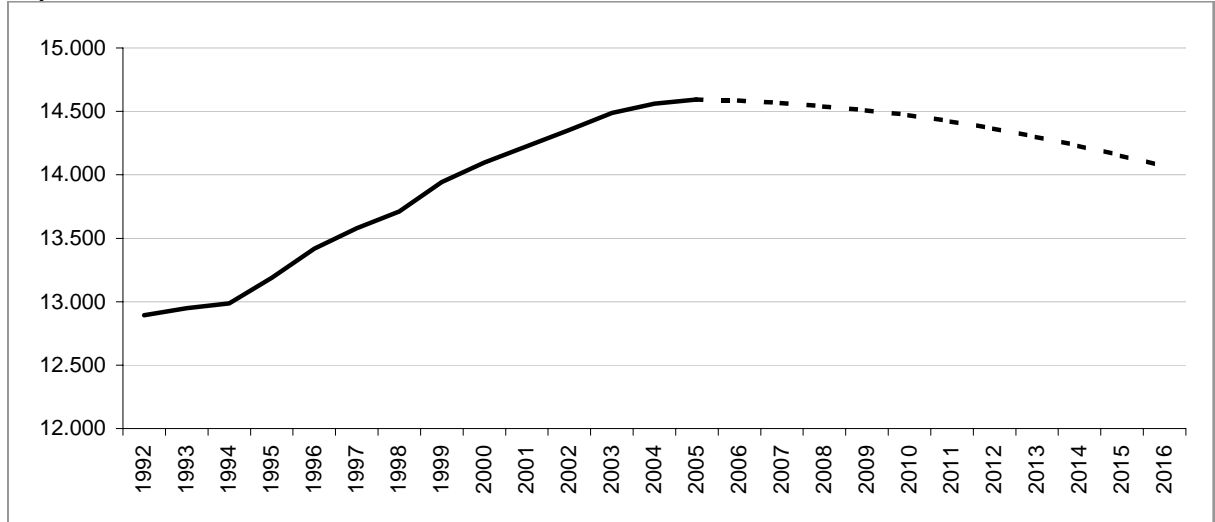

Bilancio demografico

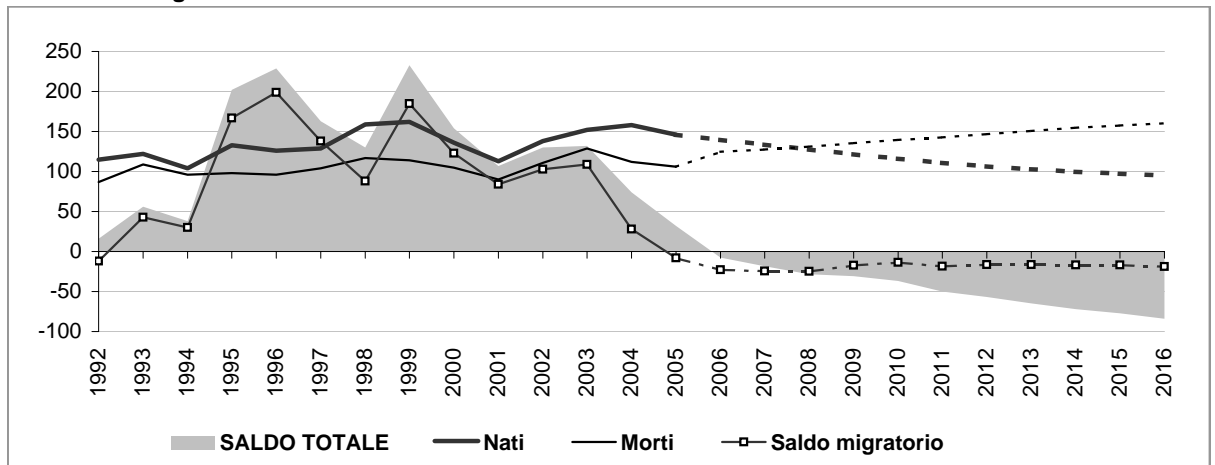

Popolazione per età e provenienza

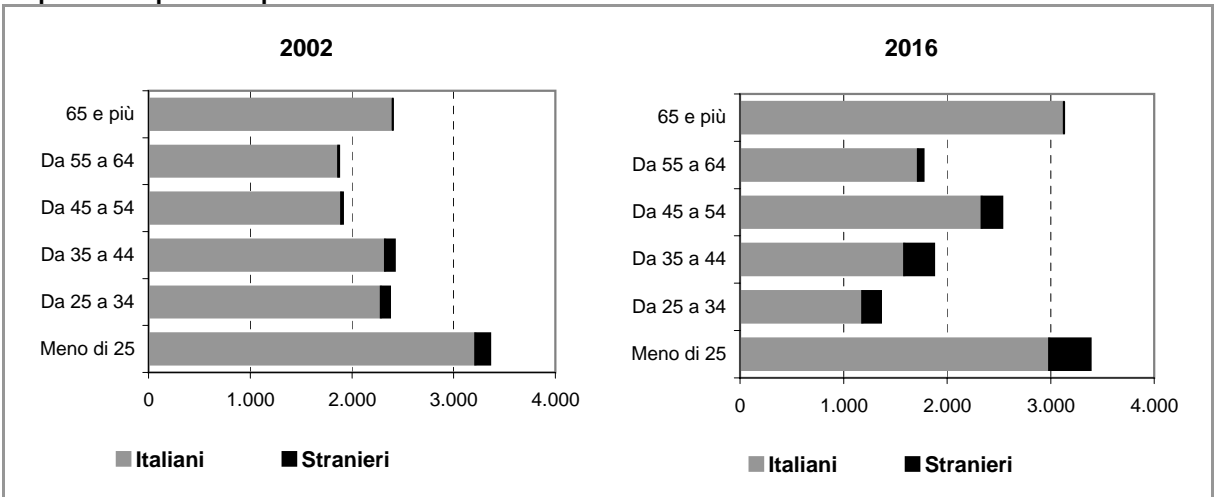

Comune di CONCOREZZO

Scheda 2.a. FAMIGLIE E DOMANDA PRIMARIA (ipotesi BASE)

Famiglie residenti

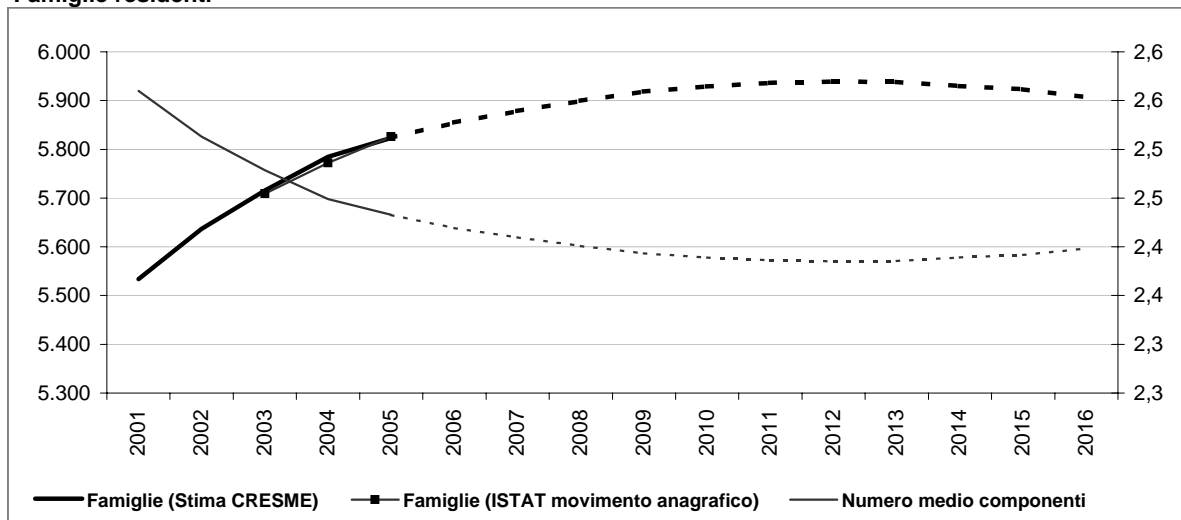

Dati storici e di scenario

	2001 Censimento	2001	2006	2011	2016
Popolazione residente	14.204	14.225	14.602	14.527	14.271
Maschi	6.987	7.001	7.144	7.037	6.841
Femmine	7.217	7.224	7.458	7.490	7.430
> 25 anni	24%	24%	24%	24%	24%
25 - 34	17%	13%	11%	11%	10%
35 - 54	30%	31%	32%	32%	31%
55 - 64	13%	13%	13%	13%	12%
65 e più	16%	19%	20%	20%	22%
di cui di stranieri	318	733	1.030	1.336	1.336
Incid. sul popolazione totale	2%	5%	7%	9%	9%
Famiglie	5.534	5.534	5.855	5.936	5.906
Variazione		0	321	81	-30
Variazione media annua			64	16	-6
Numero medio componenti	2,6	2,6	2,4	2,4	2,4

Famiglie per età della persona di riferimento

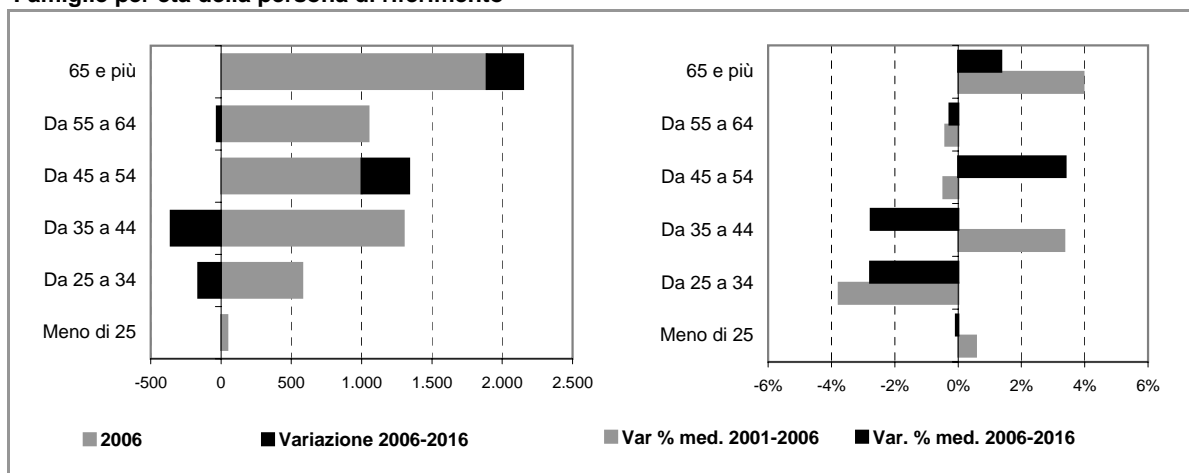

Comune di CONCOREZZO

Scheda 2.b. FAMIGLIE E DOMANDA PRIMARIA (ipotesi POLI ATTRATTORI)

Famiglie residenti

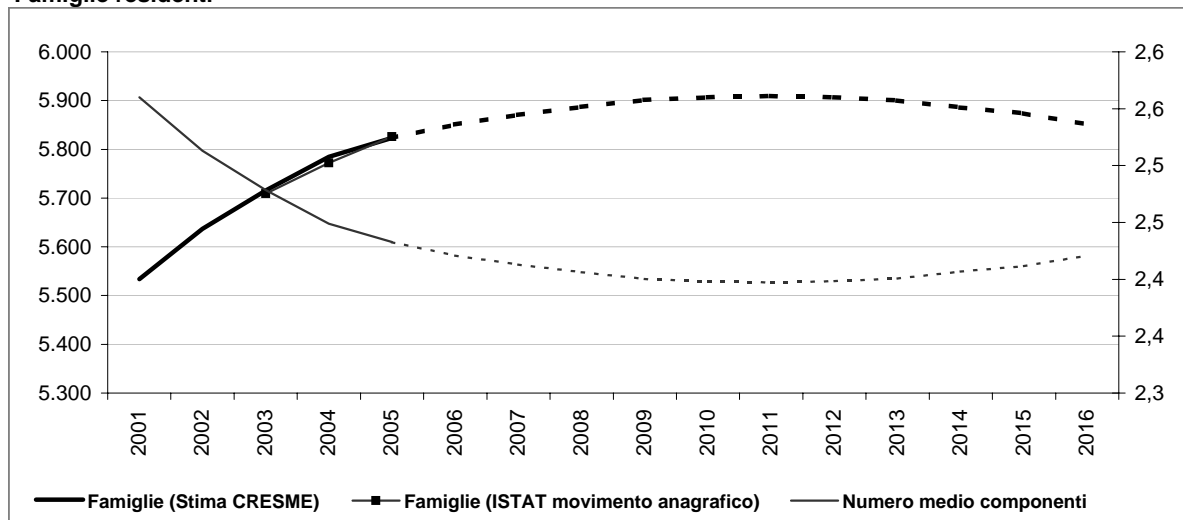

Dati storici e di scenario

	2001 Censimento	2001	2006	2011	2016
Popolazione residente	14.204	14.225	14.585	14.421	14.066
Maschi	6.987	7.001	7.137	6.991	6.750
Femmine	7.217	7.224	7.448	7.430	7.316
> 25 anni	24%	24%	24%	24%	24%
25 - 34	17%	13%	11%	11%	10%
35 - 54	30%	31%	32%	32%	31%
55 - 64	13%	13%	13%	13%	13%
65 e più	16%	19%	21%	21%	22%
di cui di stranieri	318		716	924	1.131
Incid. sul popolazione totale	2%		5%	6%	8%
Famiglie	5.534	5.534	5.851	5.909	5.851
Variazione		0	317	58	-58
Variazione media annua			63	12	-12
Numero medio componenti	2,6	2,6	2,4	2,4	2,4

Famiglie per età della persona di riferimento

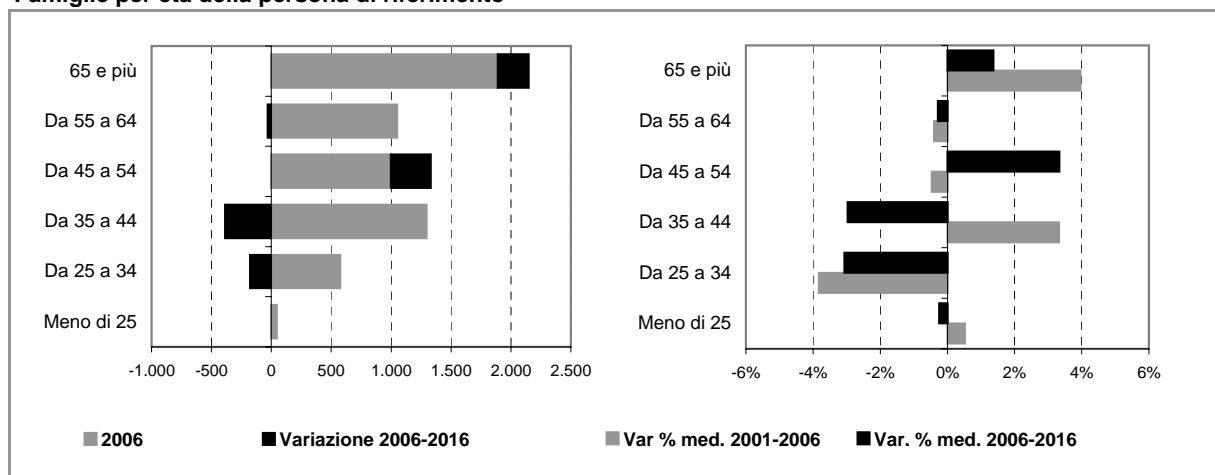

Comune di CONCOREZZO

Scheda 4. STOCK EDILIZIO E OFFERTA RESIDENZIALE

LO STOCK EDILIZIO RESIDENZIALE AL 2001

Abitazioni per tipo di occupazione e titolo di godimento

Occupate da persone residenti	5.533
<i>In proprietà</i>	4.388
<i>In affitto</i>	822
<i>Altro titolo</i>	323
Occupate solo da persone non residenti	25
Non occupate	195
Totale	5.753

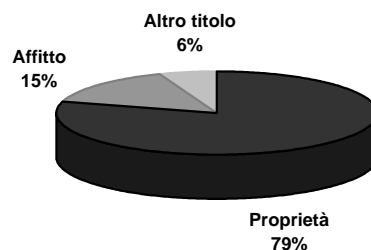

Abitazioni occupate in proprietà per figura giuridica del proprietario

	Proprietà	Affitto	Altro titolo	Totale
Persona fisica	4.307	493	272	5.072
Impresa o società	20	54	27	101
Soggetti pubblici, agevolati e convenzionati	54	263	16	333
<i>Cooperativa edilizia</i>	45	12	1	58
<i>Stato, Regione, Provincia, Comune</i>	3	42	15	60
<i>Ente previdenziale</i>	1	1	0	2
<i>IACP o Azienda per il Territorio</i>	5	208	0	213
Altro	7	12	8	27
Totale	4.388	822	323	5.533

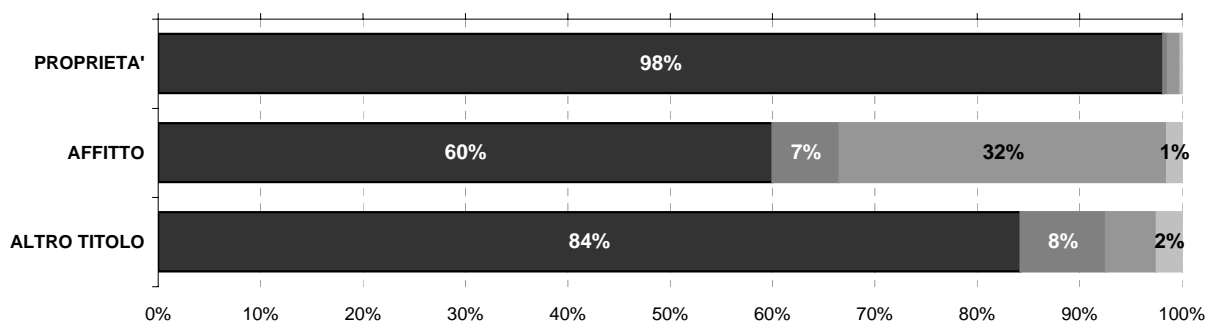

Persona fisica
 Impresa o società
 Soggetti pubblici, agevolati e convenzionati
 Altro

L'ATTIVITA' EDILIZIA RESIDENZIALE

Abitazioni ultimate tra il 2002 ed il 2006

2002	69
2003	81
2004	80
2005	99
2006	95
Totale	424

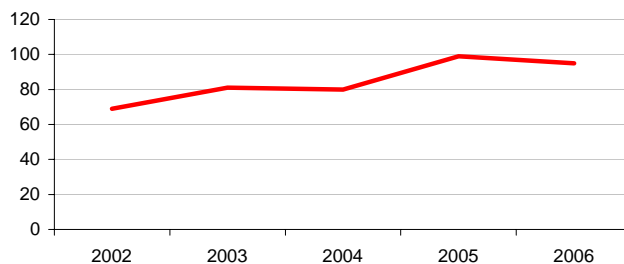

Comune di CONCOREZZO

Scheda 5. LA DOMANDA ABITATIVA

SCENARI DELLA DOMANDA TRA 2006 E 2016

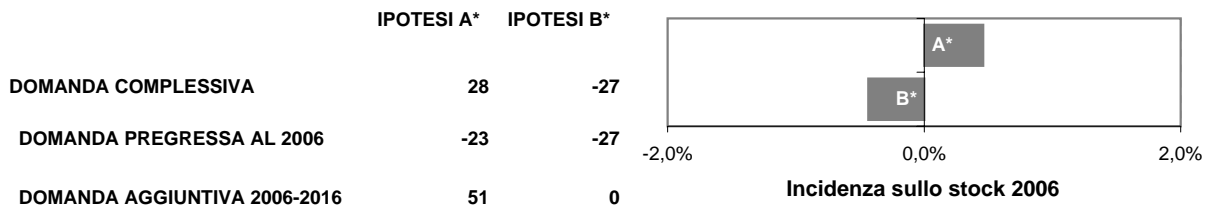

LA DOMANDA PREGRESSA

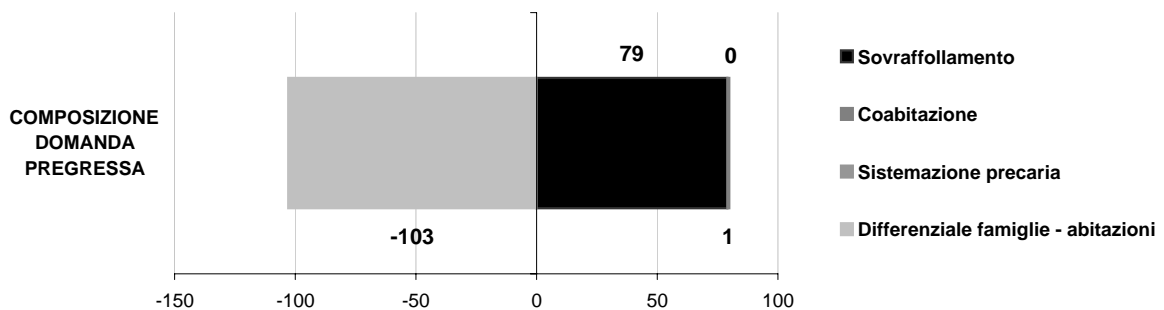
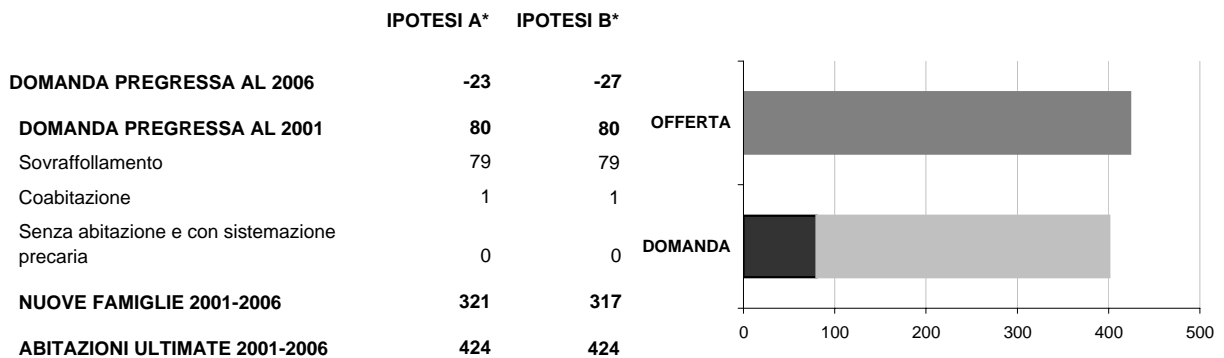

LA DOMANDA AGGIUNTIVA

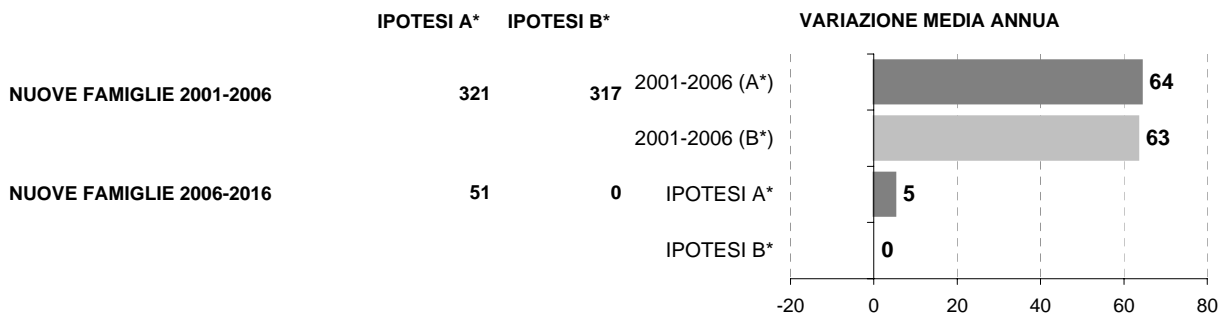

* IPOTESI A = IPOTESI BASE
IPOTESI B = IPOTESI POLI ATTRATTORI

Comune di CORNATE D'ADDA

Scheda 1.a. LO SCENARIO DEMOGRAFICO (ipotesi BASE)

Popolazione residente

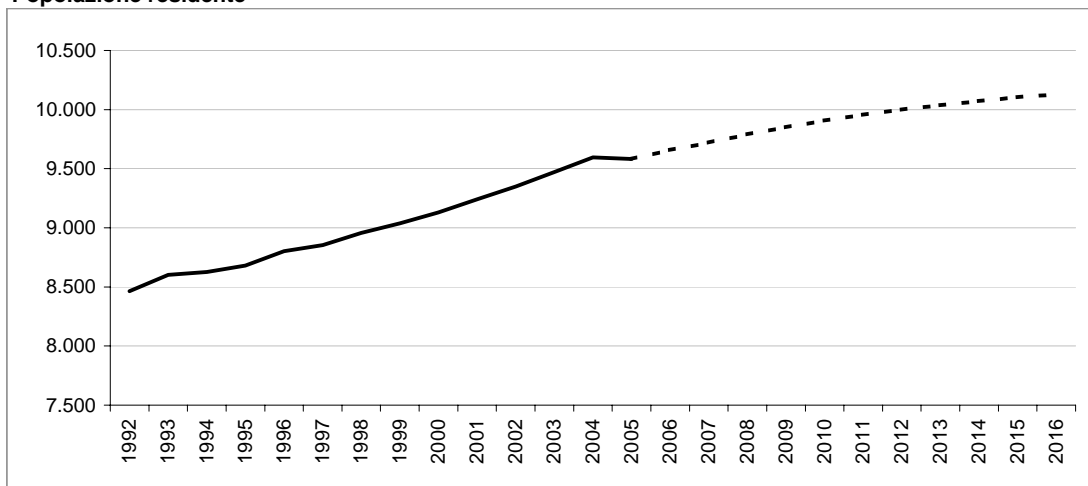

Bilancio demografico

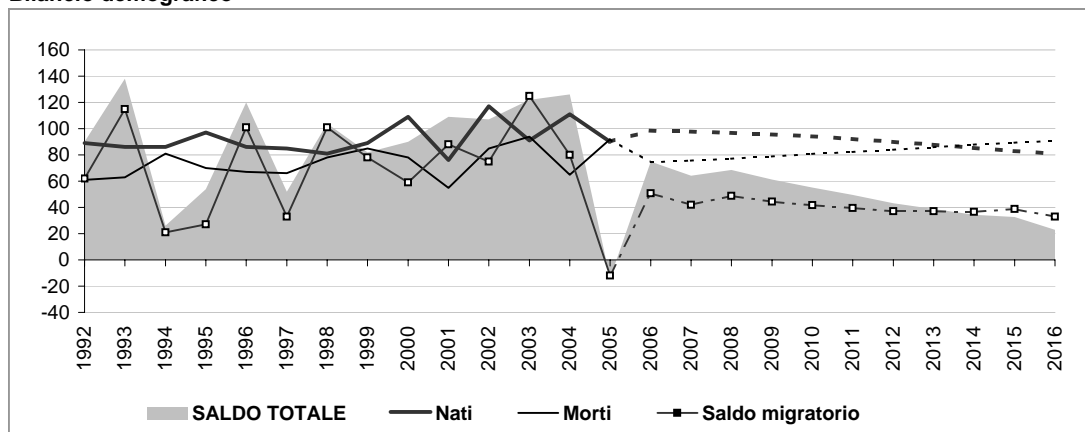

Popolazione per età e provenienza

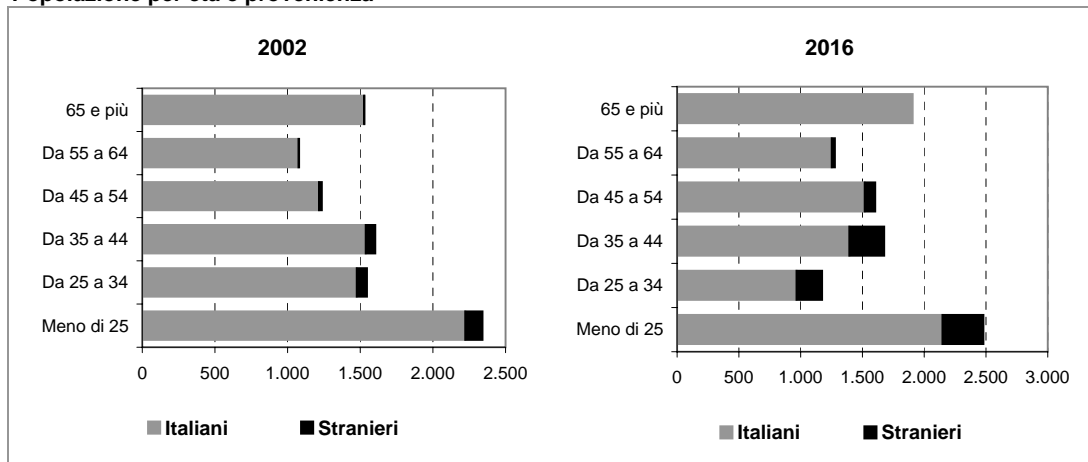

Comune di CORNATE D'ADDA

Scheda 1.b. LO SCENARIO DEMOGRAFICO (ipotesi POLI ATTRATTORI)

Popolazione residente

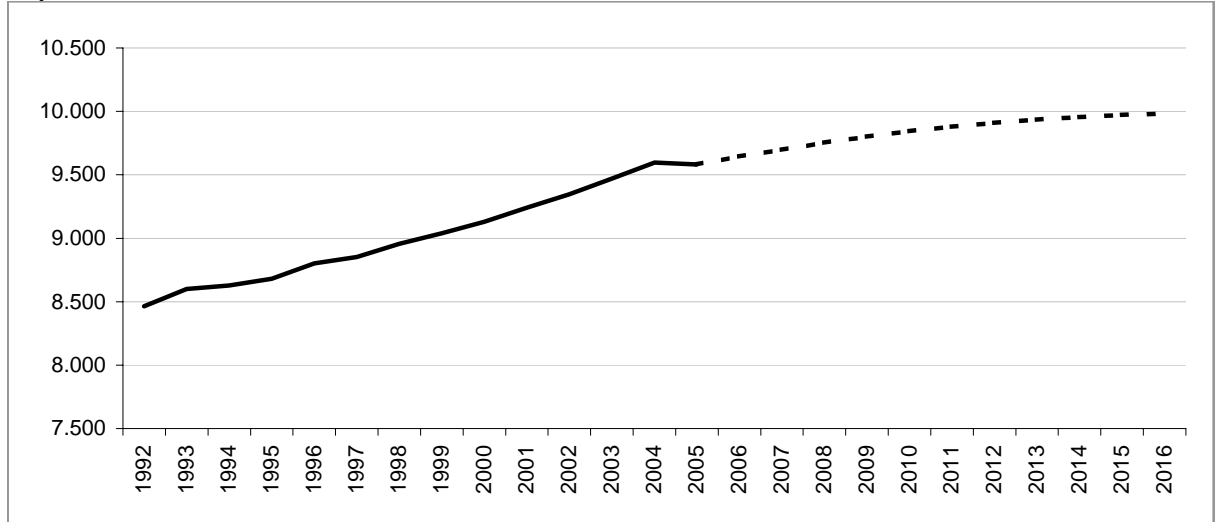

Bilancio demografico

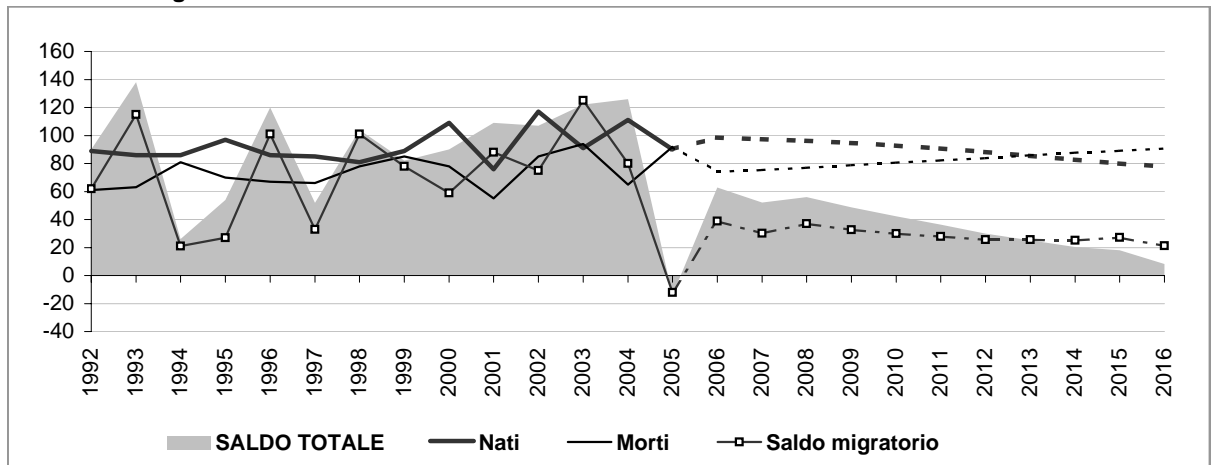

Popolazione per età e provenienza

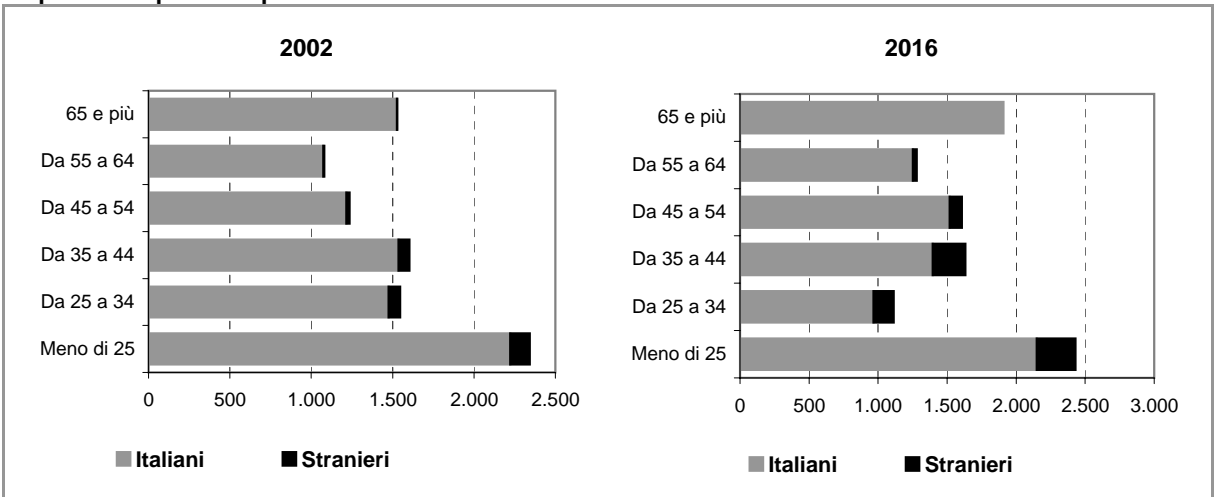

Comune di CORNATE D'ADDA

Scheda 2.a. FAMIGLIE E DOMANDA PRIMARIA (ipotesi BASE)

Famiglie residenti

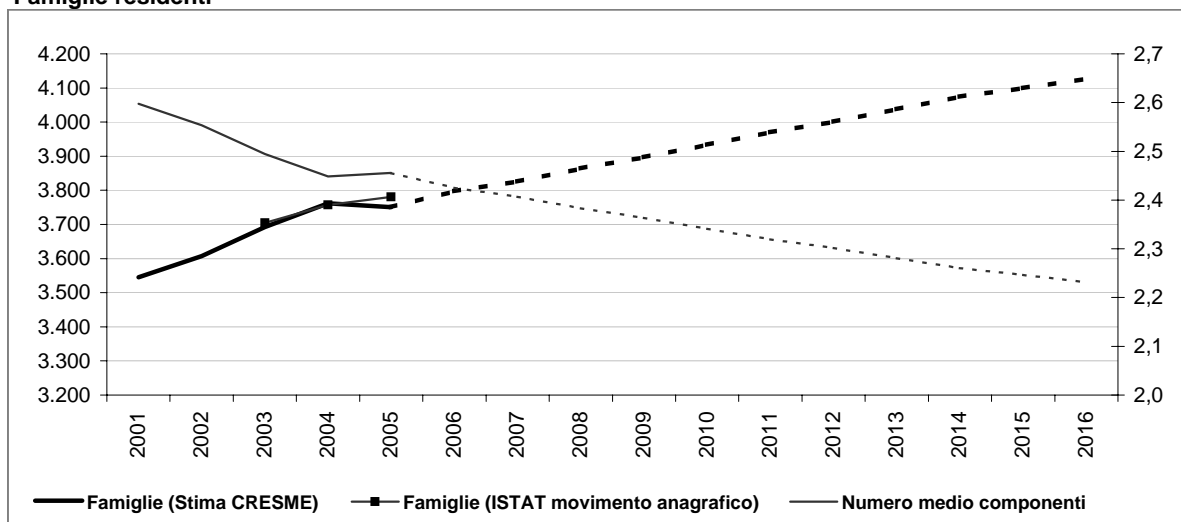

Dati storici e di scenario

	2001 Censimento	2001	2006	2011	2016
Popolazione residente	9.238	9.241	9.657	9.956	10.128
Maschi	4.539	4.545	4.763	4.942	5.050
Femmine	4.699	4.696	4.893	5.013	5.078
> 25 anni	25%	24%	25%	25%	25%
25 - 34	17%	16%	13%	13%	12%
35 - 54	30%	31%	32%	32%	32%
55 - 64	12%	11%	12%	12%	13%
65 e più	16%	17%	18%	18%	19%
di cui di stranieri	255		509	718	940
Incid. sul popolazione totale	3%		5%	7%	9%
Famiglie	3.545	3.546	3.798	3.971	4.127
Variazione		1	252	173	156
Variazione media annua			50	35	31
Numero medio componenti	2,6	2,6	2,4	2,3	2,2

Famiglie per età della persona di riferimento

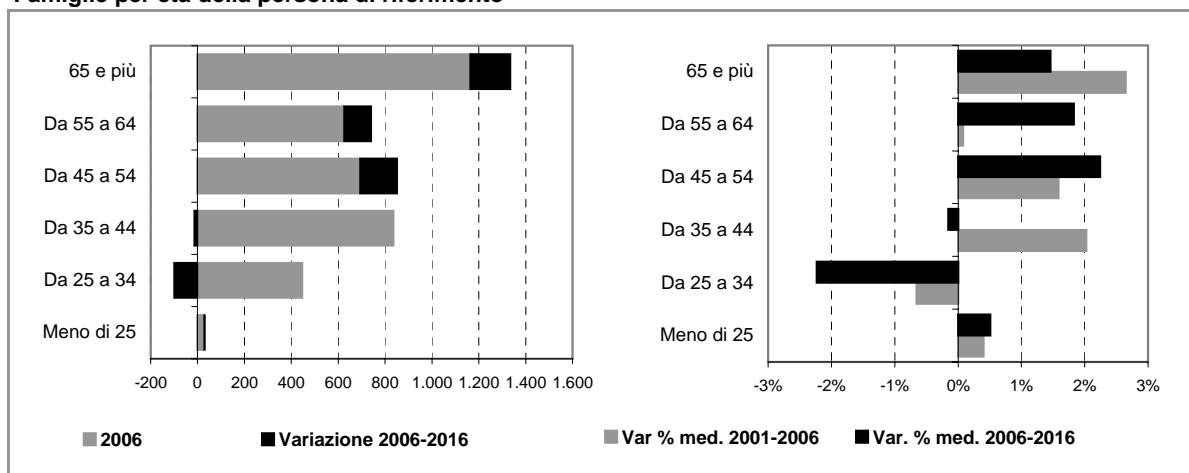

Comune di CORNATE D'ADDA

Scheda 2.b. FAMIGLIE E DOMANDA PRIMARIA (ipotesi POLI ATTRATTORI)

Famiglie residenti

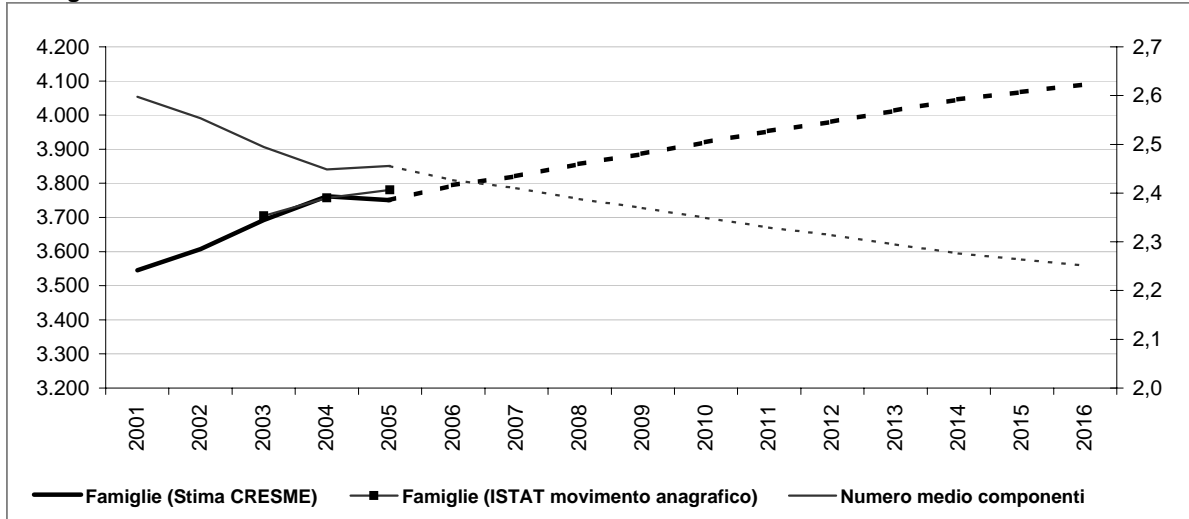

Dati storici e di scenario

	2001 Censimento	2001	2006	2011	2016
Popolazione residente	9.238	9.241	9.645	9.880	9.982
Maschi	4.539	4.545	4.757	4.902	4.972
Femmine	4.699	4.696	4.888	4.978	5.010
> 25 anni	25%	24%	25%	25%	24%
25 - 34	17%	16%	13%	13%	11%
35 - 54	30%	31%	32%	32%	32%
55 - 64	12%	11%	12%	12%	13%
65 e più	16%	17%	18%	18%	19%
di cui di stranieri	255		497	643	794
Incid. sul popolazione totale	3%		5%	7%	8%
Famiglie	3.545	3.546	3.795	3.954	4.091
Variazione		1	250	159	137
Variazione media annua			50	32	27
Numero medio componenti	2,6	2,6	2,4	2,3	2,3

Famiglie per età della persona di riferimento

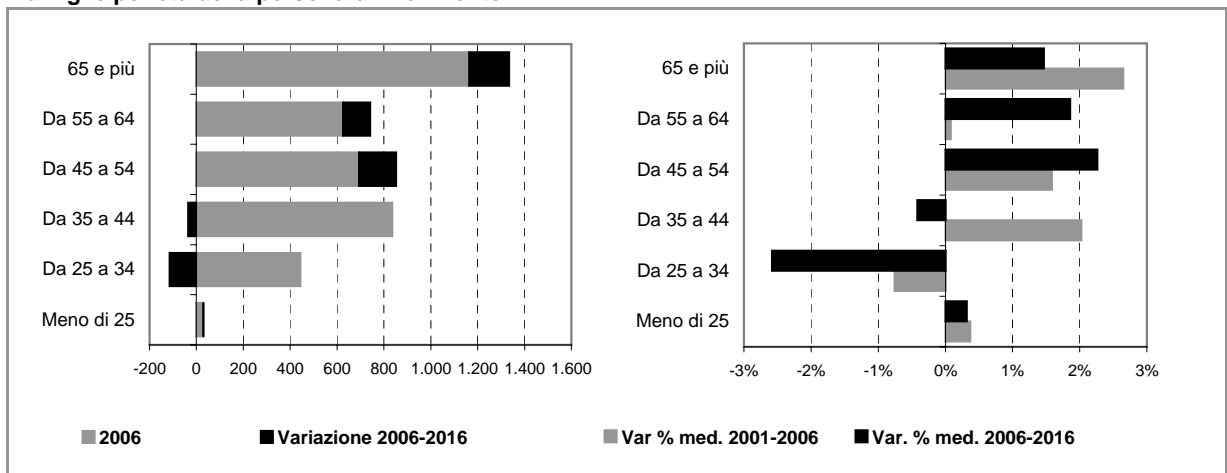

Comune di CORNATE D'ADDA

Scheda 4. STOCK EDILIZIO E OFFERTA RESIDENZIALE

LO STOCK EDILIZIO RESIDENZIALE AL 2001

Abitazioni per tipo di occupazione e titolo di godimento

Occupate da persone residenti	3.544
<i>In proprietà</i>	2.858
<i>In affitto</i>	447
<i>Altro titolo</i>	239
Occupate solo da persone non residenti	22
Non occupate	217
Totale	3.783

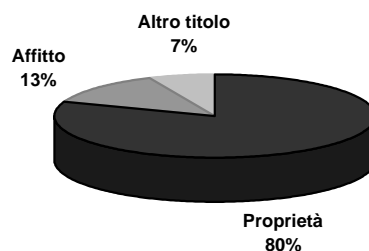

Abitazioni occupate in proprietà per figura giuridica del proprietario

	Proprietà	Affitto	Altro titolo	Totale
Persona fisica	n.d.	n.d.	n.d.	n.d.
Impresa o società	n.d.	n.d.	n.d.	n.d.
Soggetti pubblici, agevolati e convenzionati	n.d.	n.d.	n.d.	n.d.
<i>Cooperativa edilizia</i>	n.d.	n.d.	n.d.	n.d.
<i>Stato, Regione, Provincia, Comune</i>	n.d.	n.d.	n.d.	n.d.
<i>Ente previdenziale</i>	n.d.	n.d.	n.d.	n.d.
<i>IACP o Azienda per il Territorio</i>	n.d.	n.d.	n.d.	n.d.
Altro	n.d.	n.d.	n.d.	n.d.
Totale	2.858	447	239	3.544



Persona fisica
 Impresa o società
 Soggetti pubblici, agevolati e convenzionati
 Altro

L'ATTIVITA' EDILIZIA RESIDENZIALE

Abitazioni ultimate tra il 2002 ed il 2006

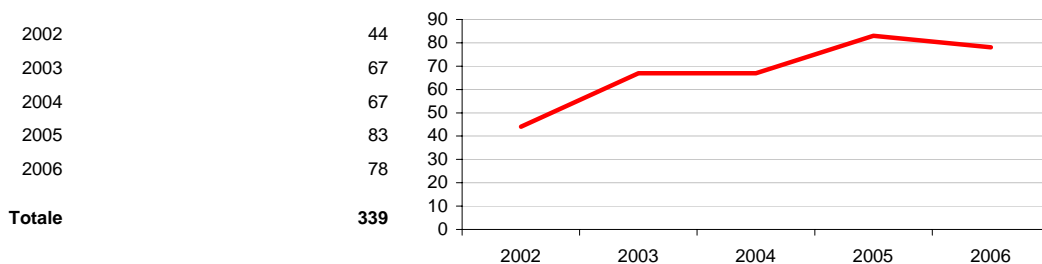

Comune di CORNATE D'ADDA

Scheda 5. LA DOMANDA ABITATIVA

SCENARI DELLA DOMANDA TRA 2006 E 2016

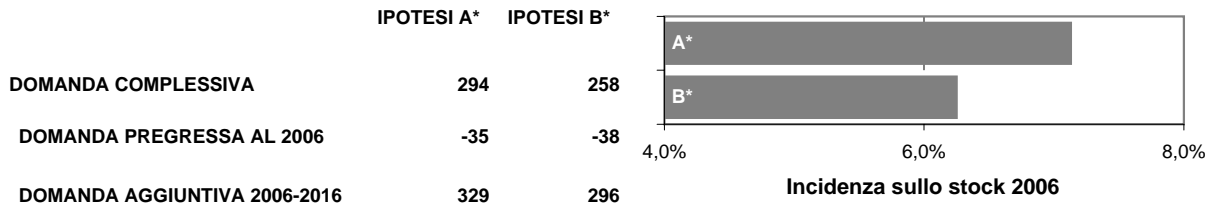

LA DOMANDA PREGRESSA

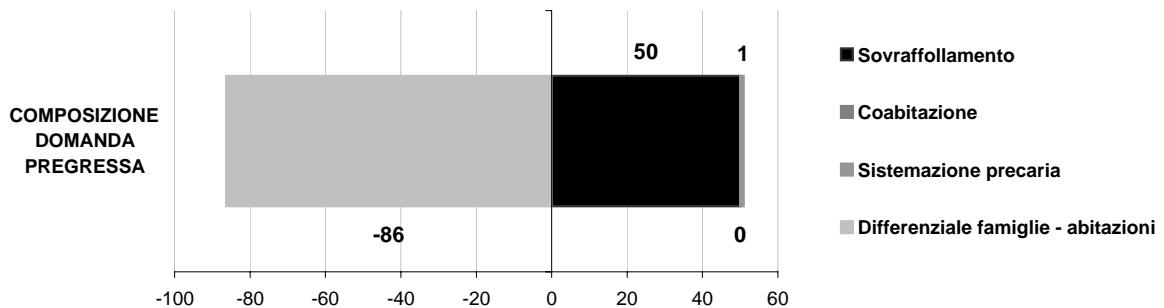
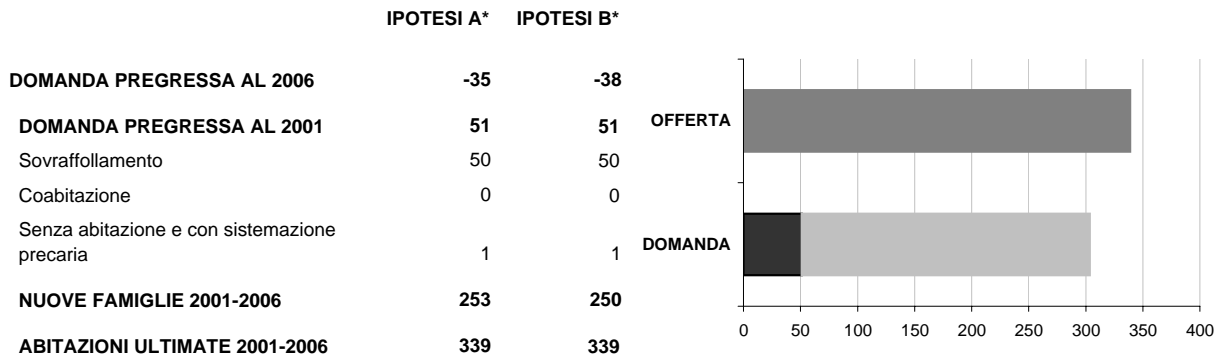

LA DOMANDA AGGIUNTIVA

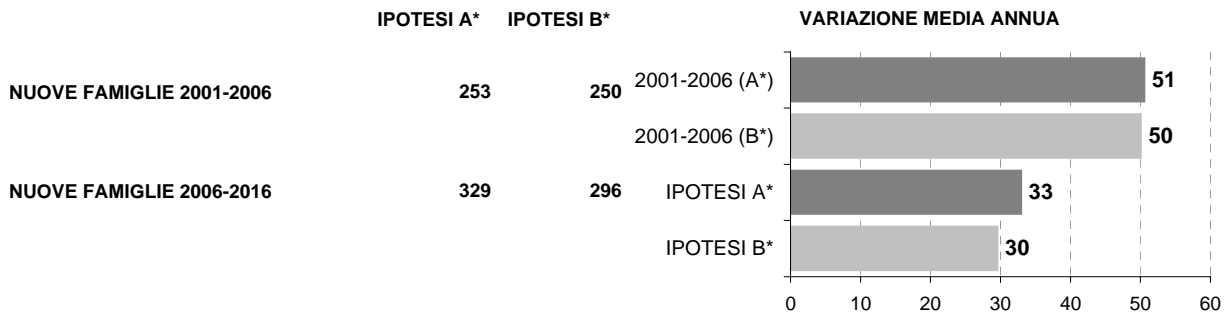

* IPOTESI A = IPOTESI BASE
IPOTESI B = IPOTESI POLI ATTRATTORI

Comune di CORREZZANA

Scheda 1.a. LO SCENARIO DEMOGRAFICO (ipotesi BASE)

Popolazione residente

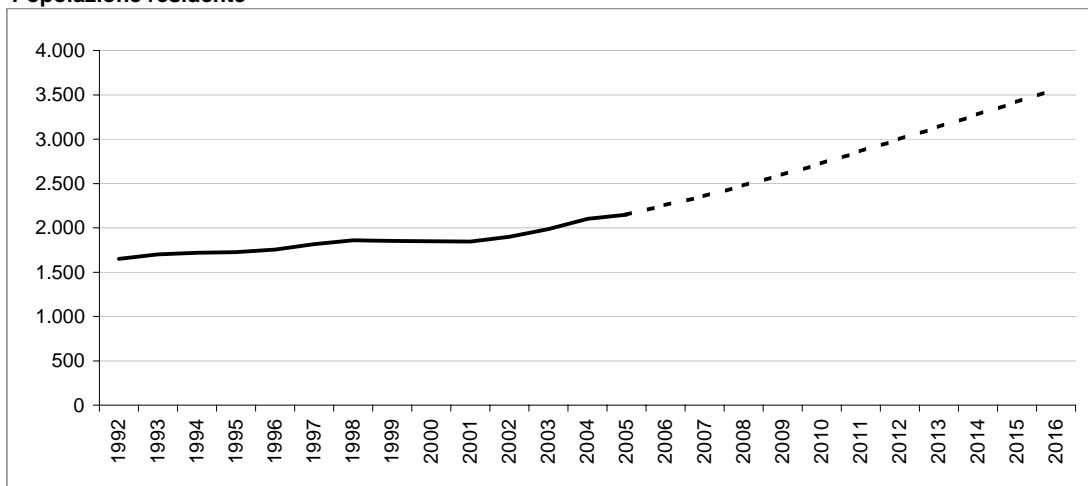

Bilancio demografico

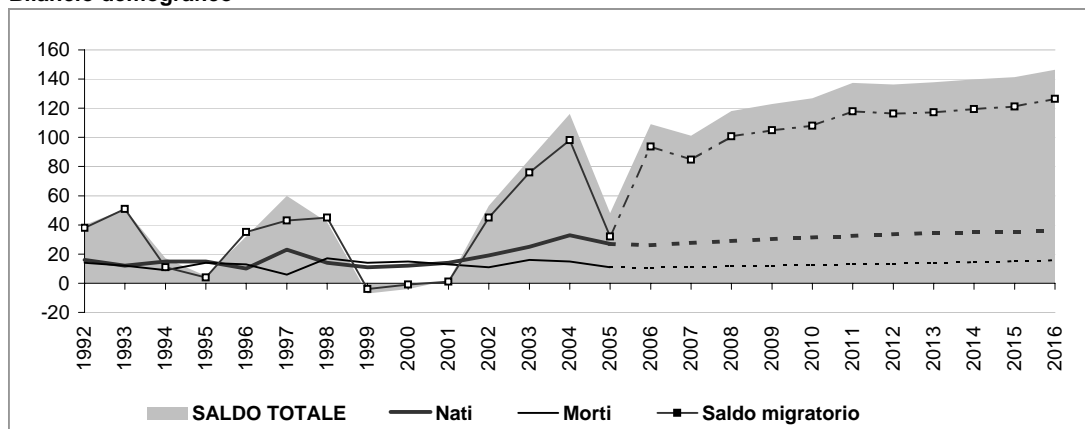

Popolazione per età e provenienza

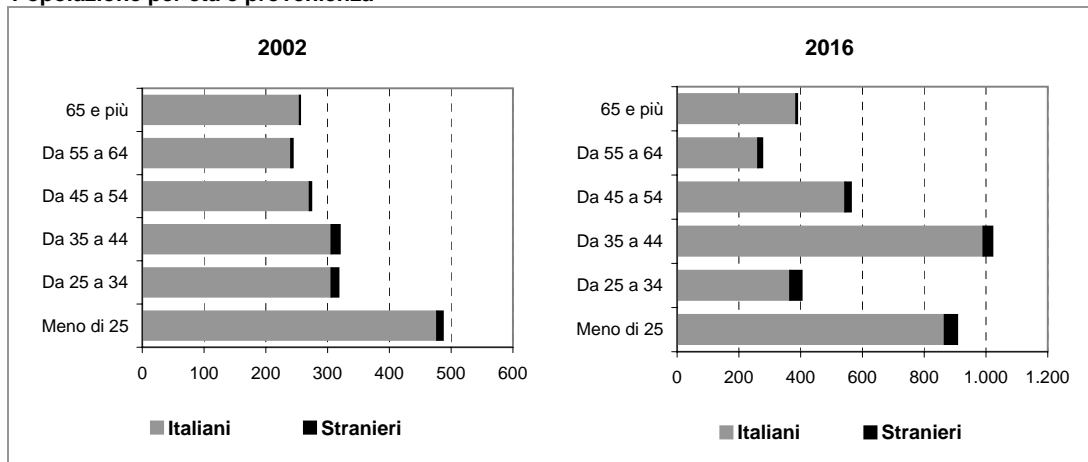

Comune di CORREZZANA

Scheda 1.b. LO SCENARIO DEMOGRAFICO (ipotesi POLI ATTRATTORI)

Popolazione residente

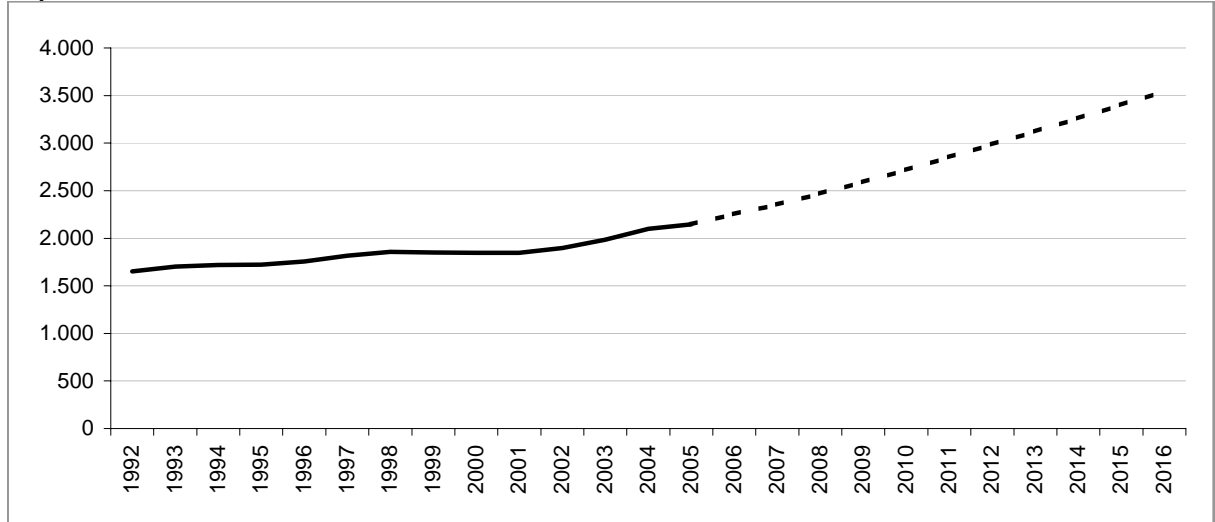

Bilancio demografico

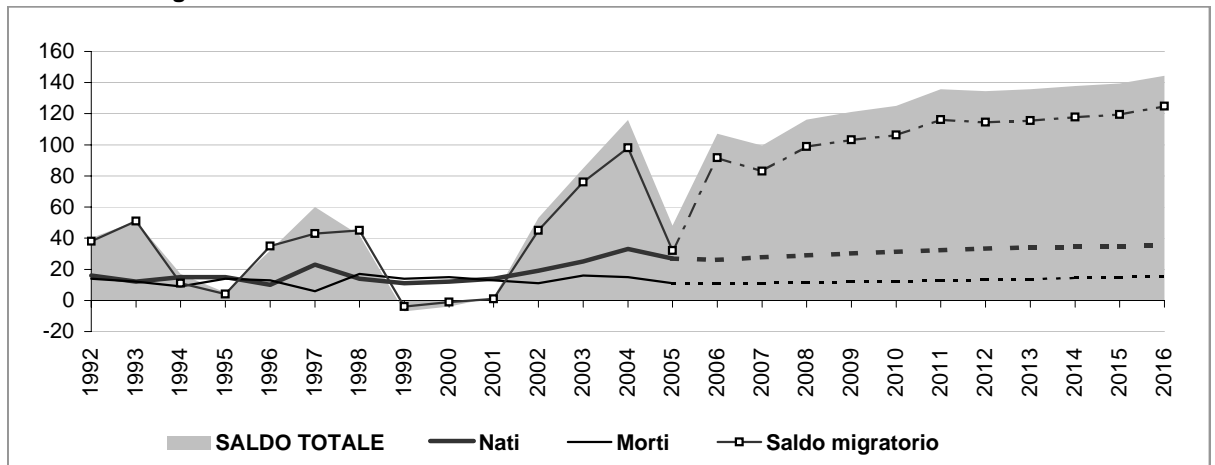

Popolazione per età e provenienza

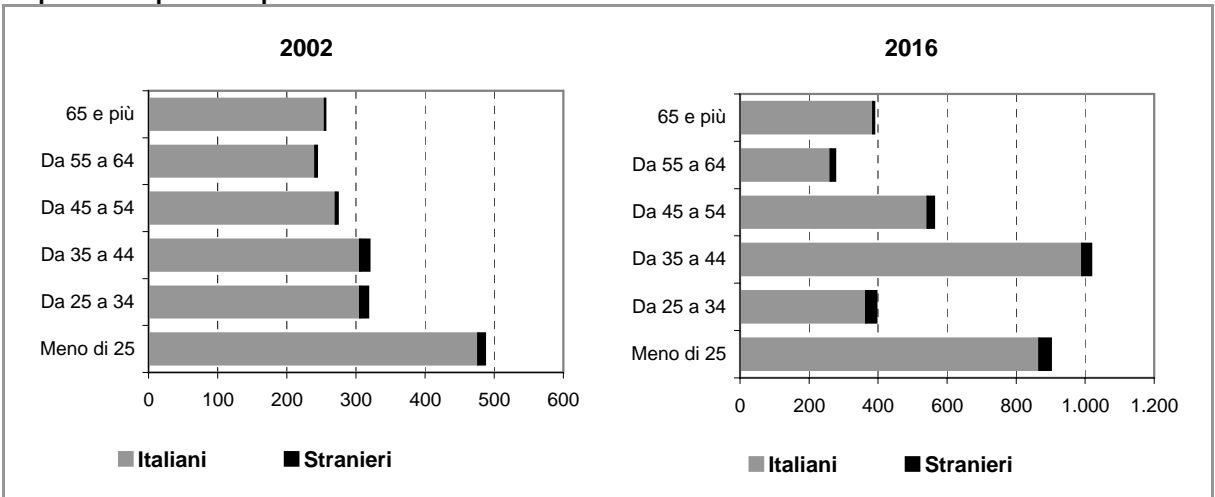

Comune di CORREZZANA

Scheda 2.a. FAMIGLIE E DOMANDA PRIMARIA (ipotesi BASE)

Famiglie residenti

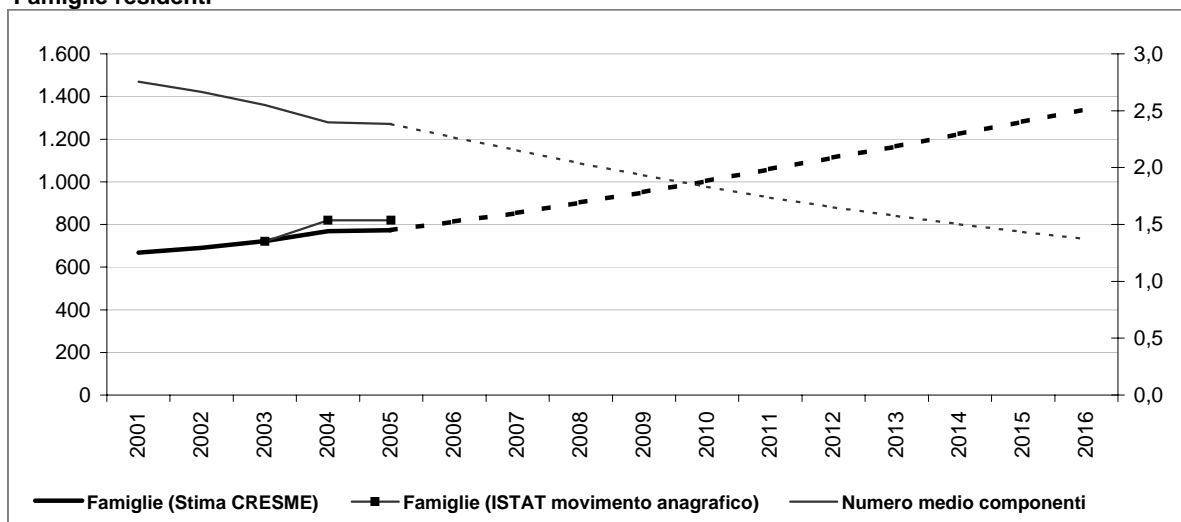

Dati storici e di scenario

	2001 Censimento	2001	2006	2011	2016
Popolazione residente	1.849	1.846	2.257	2.864	3.566
Maschi	922	920	1.137	1.444	1.795
Femmine	927	926	1.120	1.420	1.770
> 25 anni	26%	26%	25%	25%	25%
25 - 34	17%	17%	14%	14%	11%
35 - 54	31%	34%	40%	40%	44%
55 - 64	13%	12%	10%	10%	8%
65 e più	13%	12%	11%	11%	11%
di cui di stranieri	37		88	118	150
Incid. sul popolazione totale	2%		4%	4%	4%
Famiglie	667	668	813	1.059	1.340
Variazione		1	144	247	281
Variazione media annua			29	49	56
Numero medio componenti	2,8	2,8	2,3	1,7	1,4

Famiglie per età della persona di riferimento

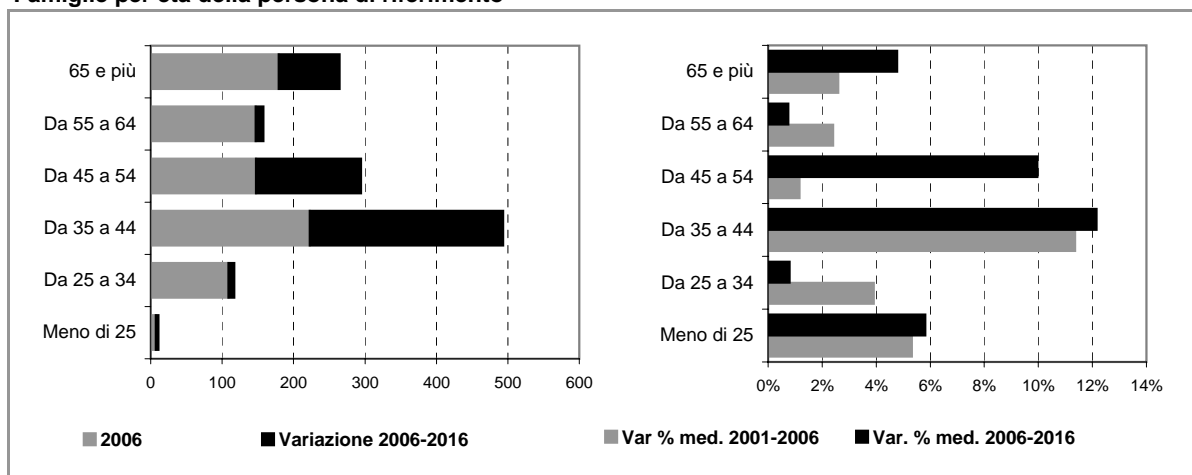

Comune di CORREZZANA

Scheda 2.b. FAMIGLIE E DOMANDA PRIMARIA (ipotesi POLI ATTRATTORI)

Famiglie residenti

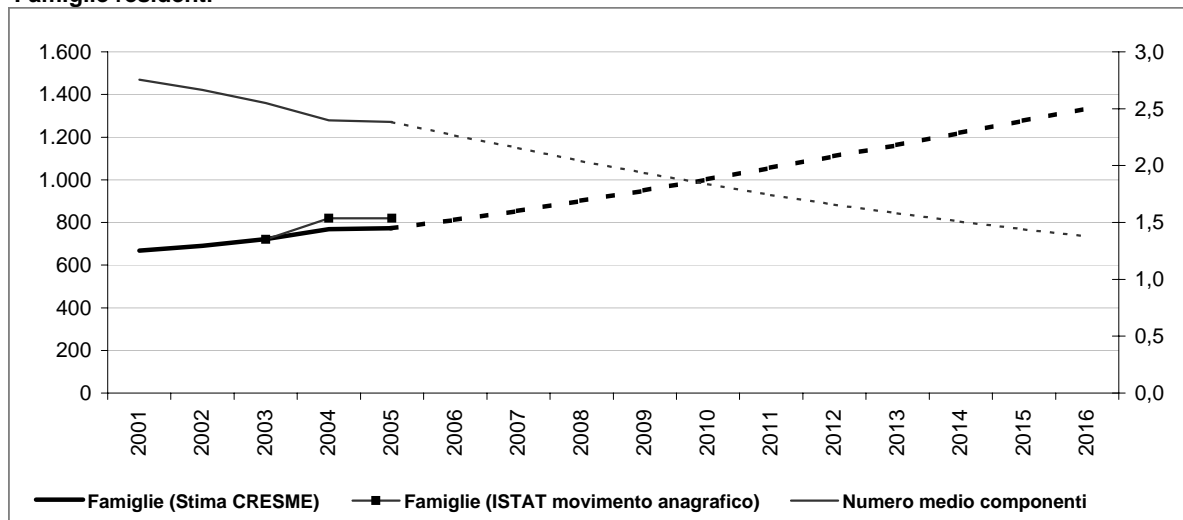

Dati storici e di scenario

	2001 Censimento	2001	2006	2011	2016
Popolazione residente	1.849	1.846	2.255	2.853	3.545
Maschi	922	920	1.136	1.438	1.784
Femmine	927	926	1.119	1.415	1.761
> 25 anni	26%	26%	25%	25%	25%
25 - 34	17%	17%	14%	14%	11%
35 - 54	31%	34%	40%	40%	45%
55 - 64	13%	12%	10%	10%	8%
65 e più	13%	12%	11%	11%	11%
di cui di stranieri	37		86	107	129
Incid. sul popolazione totale	2%		4%	4%	4%
Famiglie	667	668	812	1.057	1.335
Variazione		1	144	245	278
Variazione media annua			29	49	56
Numero medio componenti	2,8	2,8	2,3	1,7	1,4

Famiglie per età della persona di riferimento

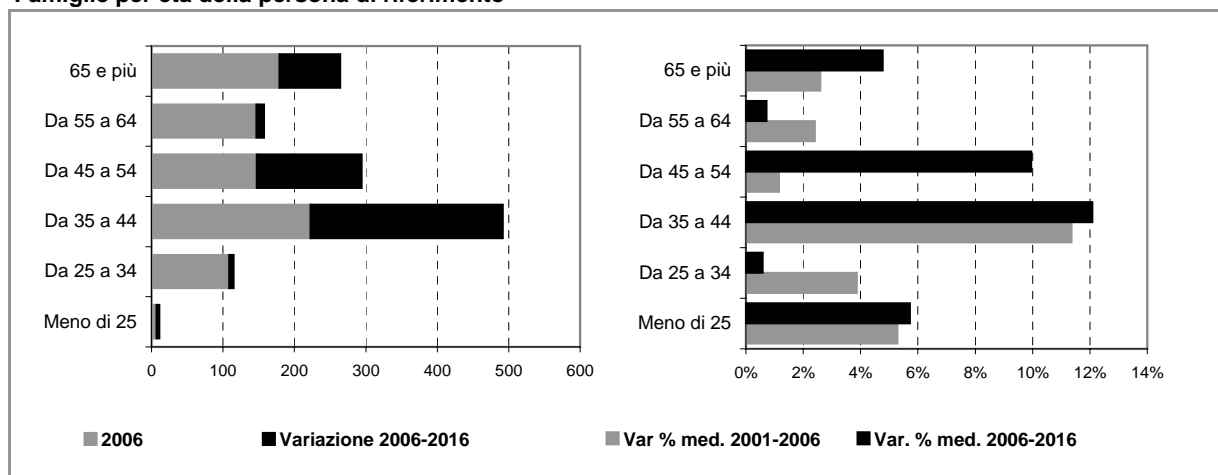

Comune di CORREZZANA

Scheda 4. STOCK EDILIZIO E OFFERTA RESIDENZIALE

LO STOCK EDILIZIO RESIDENZIALE AL 2001

Abitazioni per tipo di occupazione e titolo di godimento

Occupate da persone residenti	665
<i>In proprietà</i>	572
<i>In affitto</i>	44
<i>Altro titolo</i>	49
Occupate solo da persone non residenti	3
Non occupate	34
Totale	702

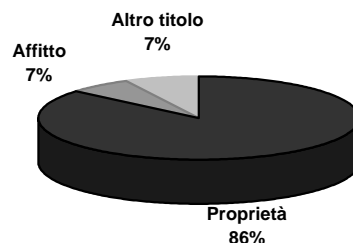

Abitazioni occupate in proprietà per figura giuridica del proprietario

	Proprietà	Affitto	Altro titolo	Totale
Persona fisica	n.d.	n.d.	n.d.	n.d.
Impresa o società	n.d.	n.d.	n.d.	n.d.
Soggetti pubblici, agevolati e convenzionati	n.d.	n.d.	n.d.	n.d.
<i>Cooperativa edilizia</i>	n.d.	n.d.	n.d.	n.d.
<i>Stato, Regione, Provincia, Comune</i>	n.d.	n.d.	n.d.	n.d.
<i>Ente previdenziale</i>	n.d.	n.d.	n.d.	n.d.
<i>IACP o Azienda per il Territorio</i>	n.d.	n.d.	n.d.	n.d.
Altro	n.d.	n.d.	n.d.	n.d.
Totale	572	44	49	665



Persona fisica
 Impresa o società
 Soggetti pubblici, agevolati e convenzionati
 Altro

L'ATTIVITA' EDILIZIA RESIDENZIALE

Abitazioni ultimate tra il 2002 ed il 2006

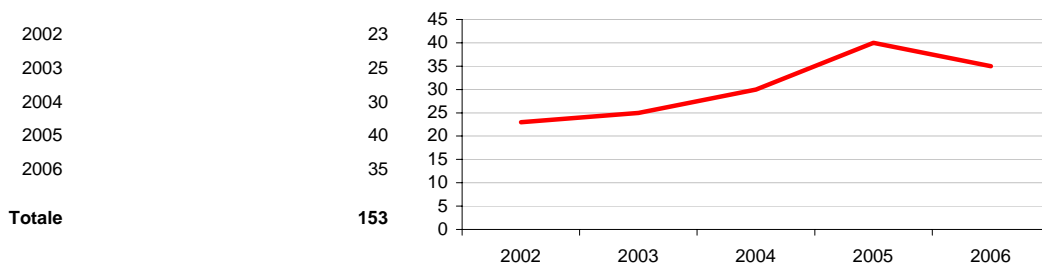

Comune di CORREZZANA

Scheda 5. LA DOMANDA ABITATIVA

SCENARI DELLA DOMANDA TRA 2006 E 2016

	IPOTESI A*	IPOTESI B*	
DOMANDA COMPLESSIVA	527	522	<p>Incidenza sullo stock 2006</p>
DOMANDA PREGRESSA AL 2006	0	-1	
DOMANDA AGGIUNTIVA 2006-2016	527	522	

LA DOMANDA PREGRESSA

	IPOTESI A*	IPOTESI B*	
DOMANDA PREGRESSA AL 2006	0	-1	
DOMANDA PREGRESSA AL 2001	7	7	
Sovraffollamento	7	7	
Coabitazione	0	0	
Senza abitazione e con sistemazione precaria	0	0	
NUOVE FAMIGLIE 2001-2006	146	145	
ABITAZIONI ULTIME 2001-2006	153	153	

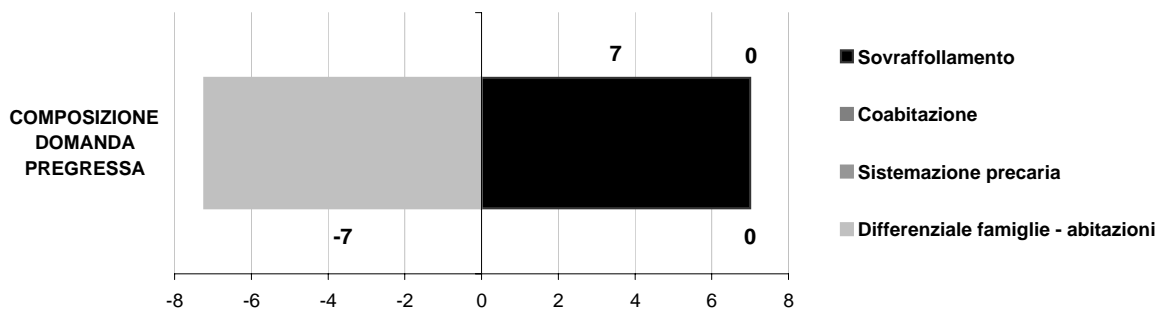

LA DOMANDA AGGIUNTIVA

	IPOTESI A*	IPOTESI B*	VARIAZIONE MEDIA ANNUA
NUOVE FAMIGLIE 2001-2006	146	145	2001-2006 (A*)
			2001-2006 (B*)
NUOVE FAMIGLIE 2006-2016	527	522	IPOTESI A*
			IPOTESI B*

* IPOTESI A = IPOTESI BASE
IPOTESI B = IPOTESI POLI ATTRATTORI

Comune di DESIO

Scheda 1.a. LO SCENARIO DEMOGRAFICO (ipotesi BASE)

Popolazione residente

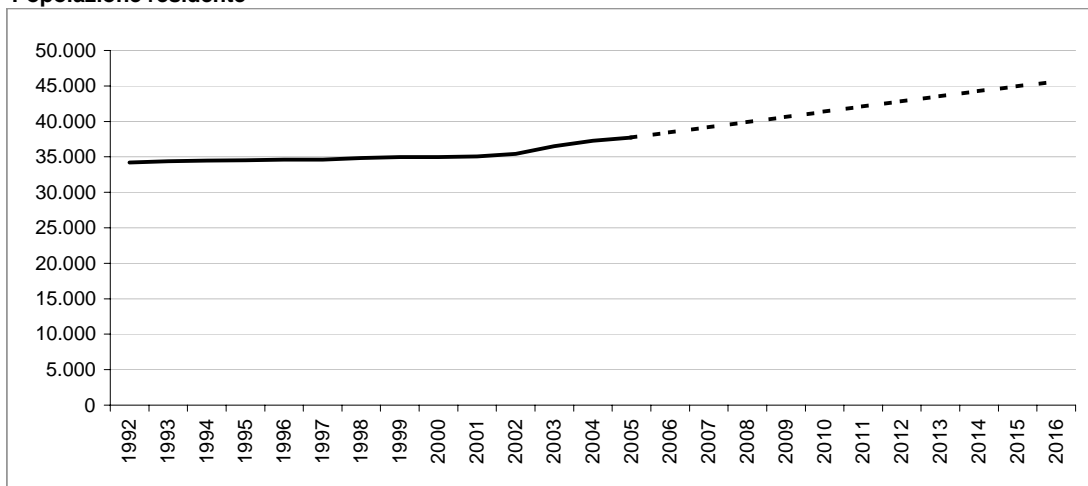

Bilancio demografico

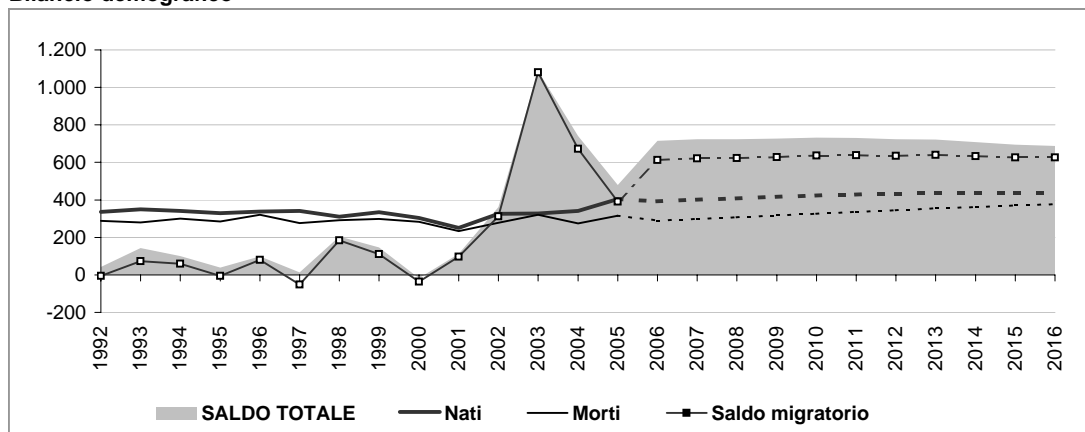

Popolazione per età e provenienza

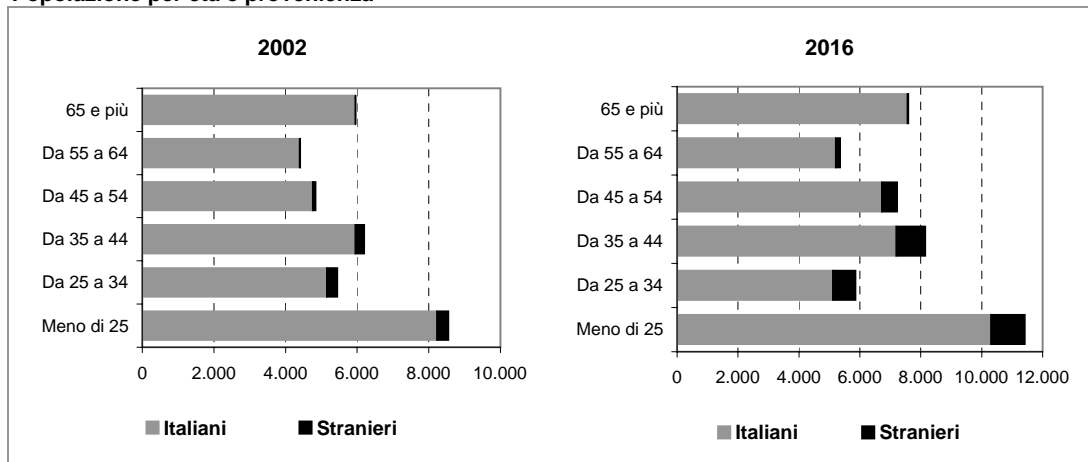

Comune di DESIO

Scheda 1.b. LO SCENARIO DEMOGRAFICO (ipotesi POLI ATTRATTORI)

Popolazione residente

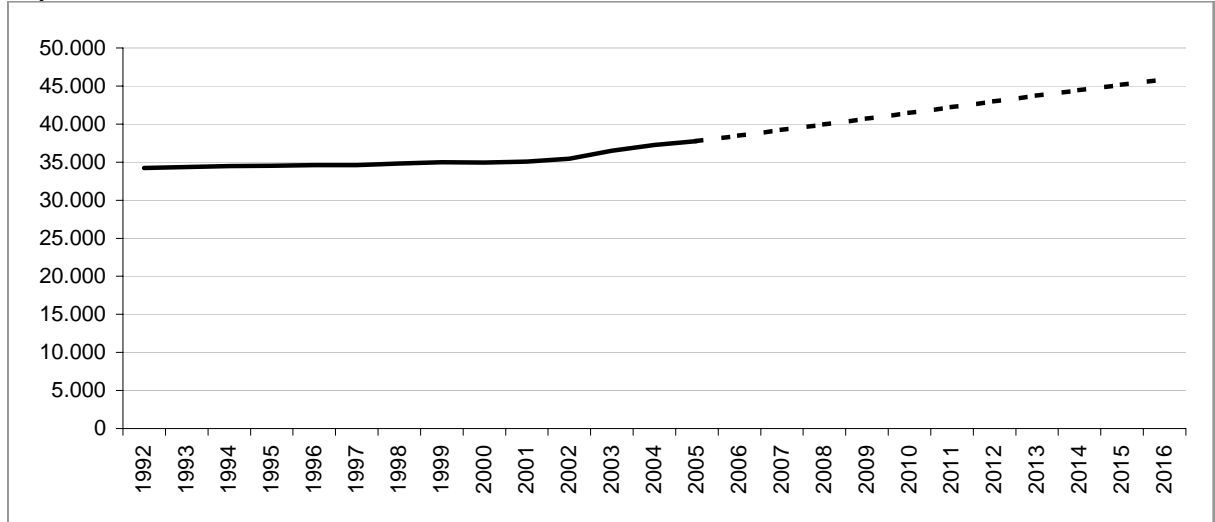

Bilancio demografico

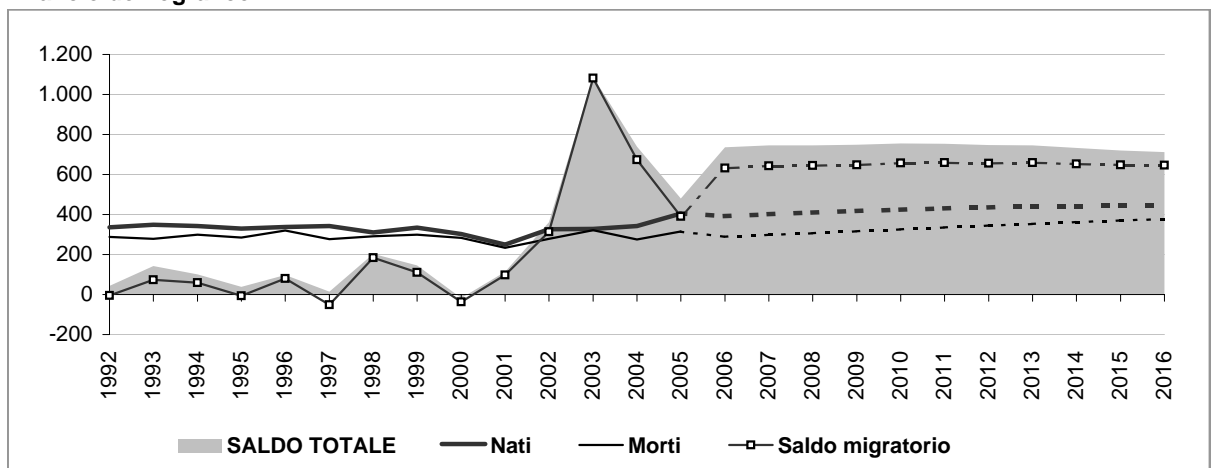

Popolazione per età e provenienza

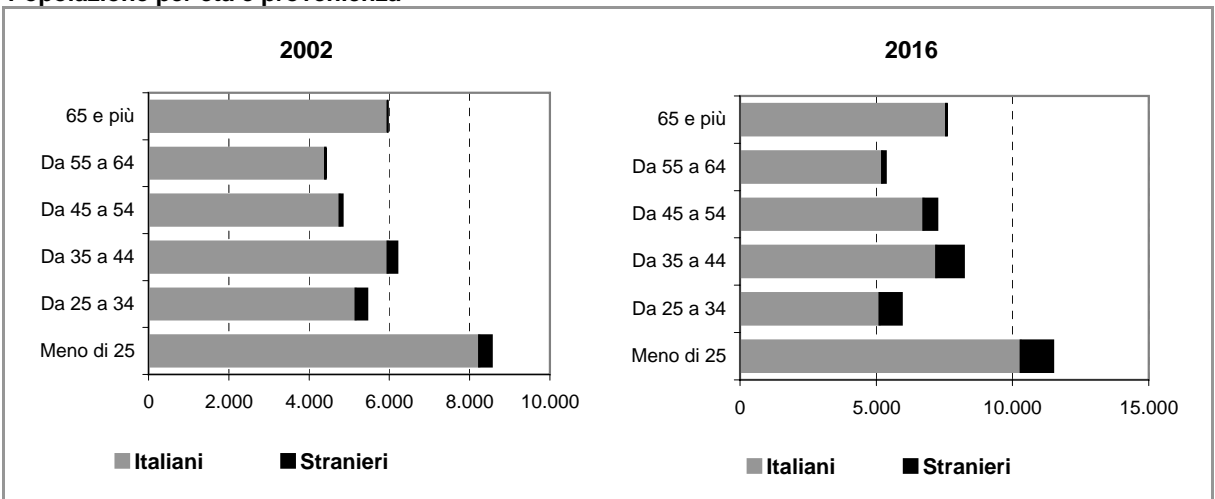

Comune di DESIO

Scheda 2.a. FAMIGLIE E DOMANDA PRIMARIA (ipotesi BASE)

Famiglie residenti

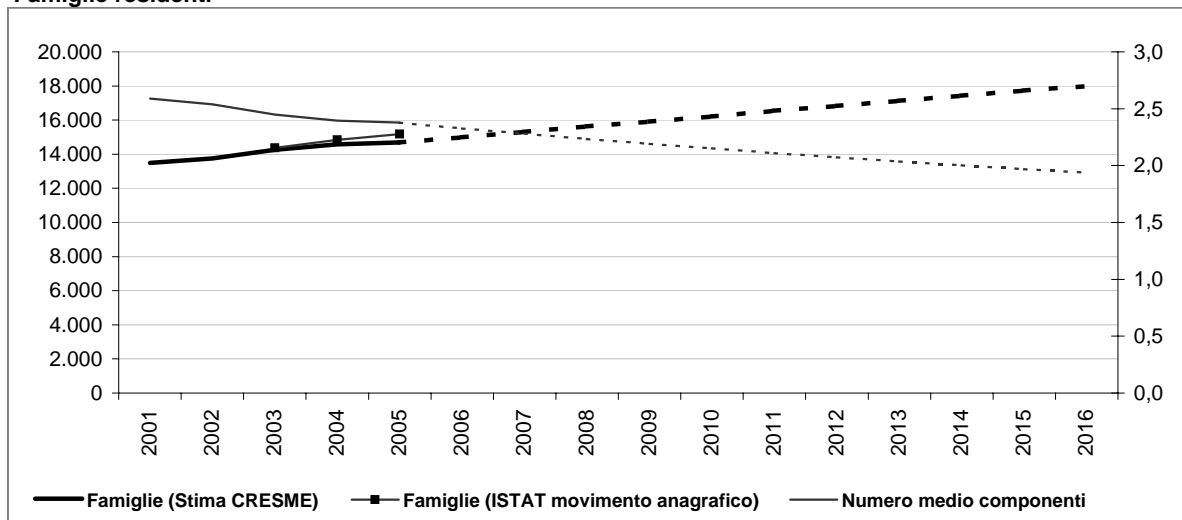

Dati storici e di scenario

	2001 Censimento	2001	2006	2011	2016
Popolazione residente	35.069	35.073	38.457	42.095	45.632
Maschi	17.117	17.131	18.865	20.664	22.423
Femmine	17.952	17.942	19.592	21.431	23.209
> 25 anni	24%	24%	24%	24%	25%
25 - 34	16%	16%	14%	14%	13%
35 - 54	31%	32%	33%	33%	34%
55 - 64	12%	12%	12%	12%	12%
65 e più	16%	17%	17%	17%	17%
di cui di stranieri	807		1.857	2.664	3.492
Incid. sul popolazione totale	2%		5%	6%	8%
Famiglie	13.469	13.481	14.993	16.542	17.999
Variazione		12	1.512	1.549	1.457
Variazione media annua			302	310	291
Numero medio componenti	2,6	2,6	2,3	2,1	1,9

Famiglie per età della persona di riferimento

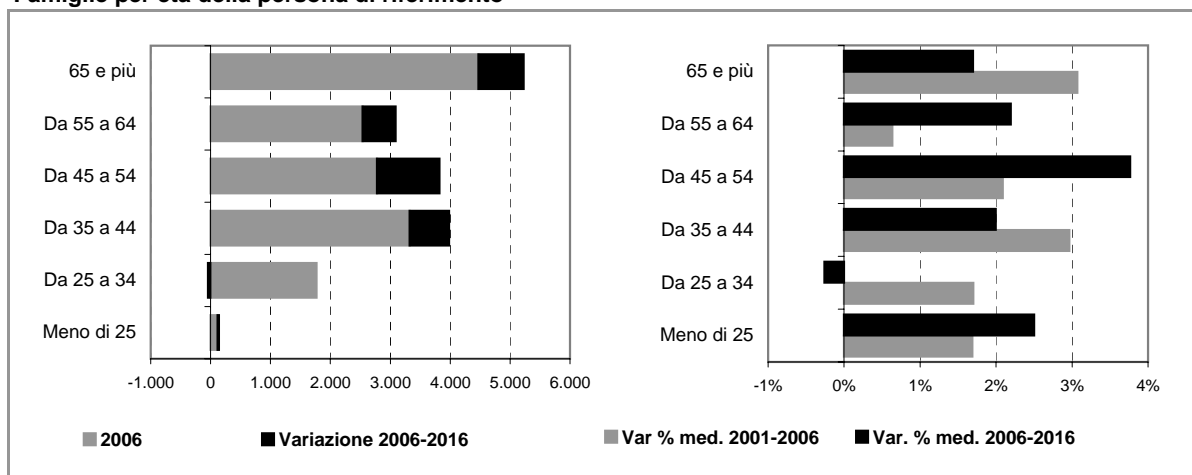

Comune di DESIO

Scheda 2.b. FAMIGLIE E DOMANDA PRIMARIA (ipotesi POLI ATTRATTORI)

Famiglie residenti

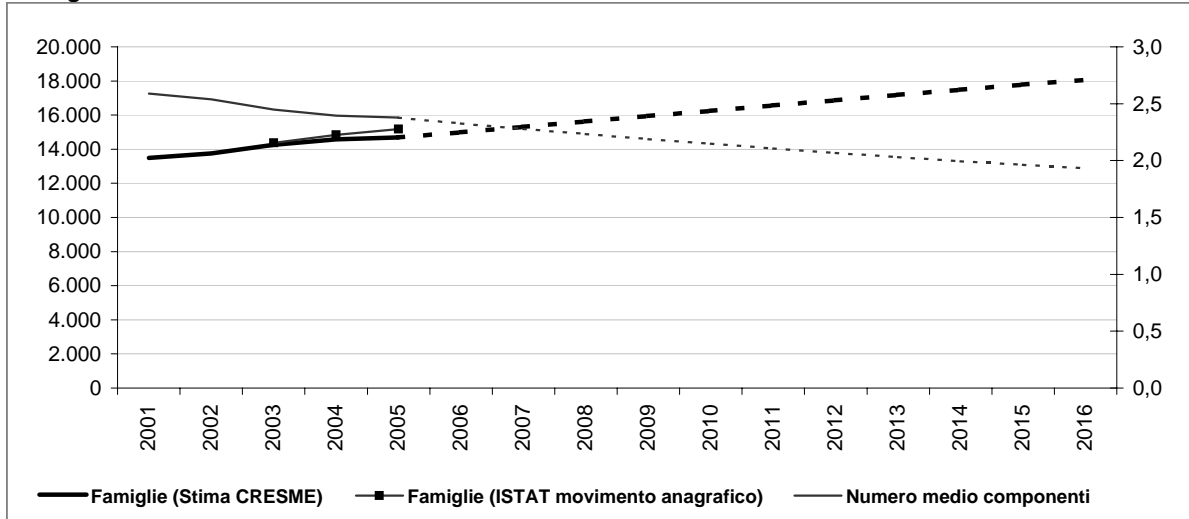

Dati storici e di scenario

	2001 Censimento	2001	2006	2011	2016
Popolazione residente	35.069	35.073	38.478	42.228	45.885
Maschi	17.117	17.131	18.876	20.732	22.553
Femmine	17.952	17.942	19.602	21.495	23.332
> 25 anni	24%	24%	24%	24%	25%
25 - 34	16%	16%	14%	14%	13%
35 - 54	31%	32%	33%	33%	34%
55 - 64	12%	12%	12%	12%	12%
65 e più	16%	17%	17%	17%	17%
di cui di stranieri	807		1.878	2.796	3.745
Incid. sul popolazione totale	2%		5%	7%	8%
Famiglie	13.469	13.481	14.998	16.574	18.066
Variazione		12	1.516	1.577	1.492
Variazione media annua			303	315	298
Numero medio componenti	2,6	2,6	2,3	2,1	1,9

Famiglie per età della persona di riferimento

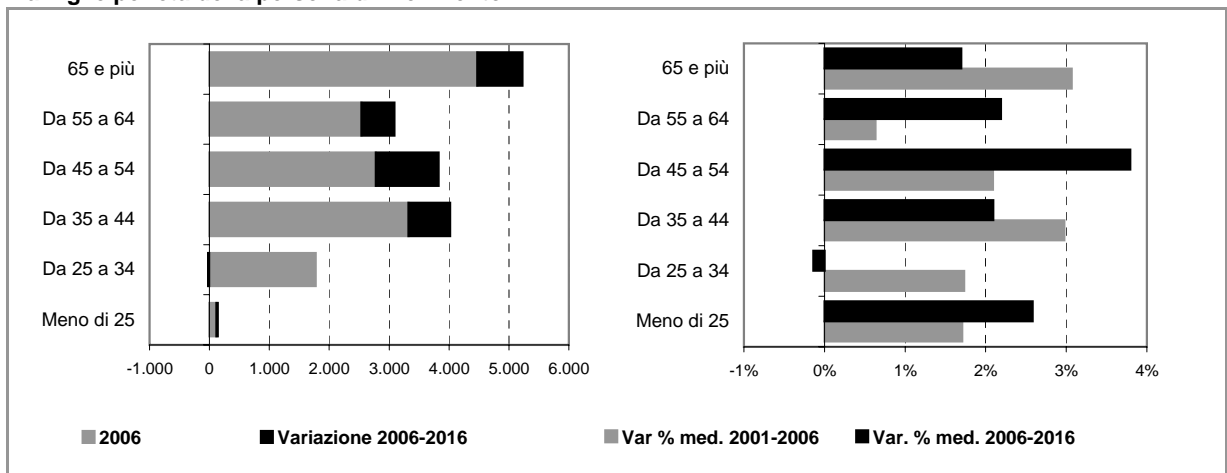

Comune di DESIO

Scheda 4. STOCK EDILIZIO E OFFERTA RESIDENZIALE

LO STOCK EDILIZIO RESIDENZIALE AL 2001

Abitazioni per tipo di occupazione e titolo di godimento

Occupate da persone residenti	13.450
<i>In proprietà</i>	10.226
<i>In affitto</i>	2.326
<i>Altro titolo</i>	898
Occupate solo da persone non residenti	90
Non occupate	728
Totale	14.268

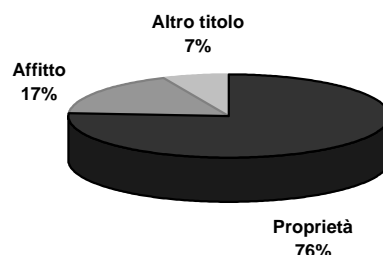

Abitazioni occupate in proprietà per figura giuridica del proprietario

	Proprietà	Affitto	Altro titolo	Totale
Persona fisica	10.134	1.630	802	12.566
Impresa o società	35	154	38	227
Soggetti pubblici, agevolati e convenzionati	38	489	18	545
<i>Cooperativa edilizia</i>	14	24	2	40
<i>Stato, Regione, Provincia, Comune</i>	11	386	16	413
<i>Ente previdenziale</i>	3	0	0	3
<i>IACP o Azienda per il Territorio</i>	10	79	0	89
Altro	19	53	40	112
Totale	10.226	2.326	898	13.450

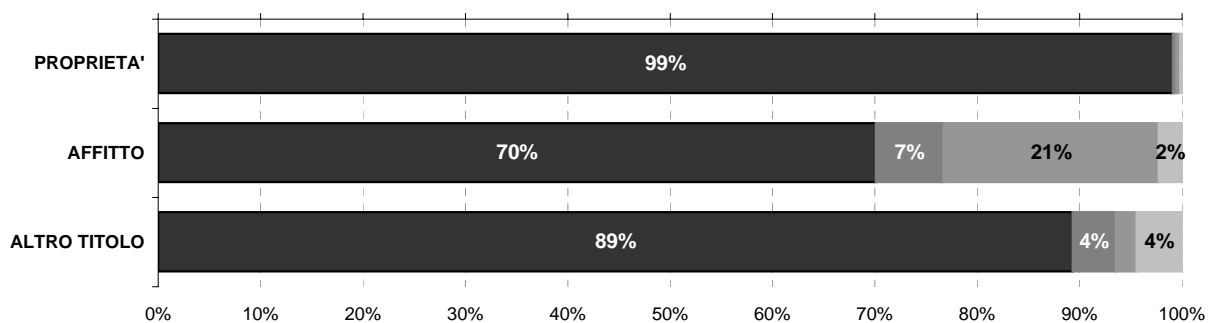

Persona fisica
 Impresa o società
 Soggetti pubblici, agevolati e convenzionati
 Altro

L'ATTIVITA' EDILIZIA RESIDENZIALE

Abitazioni ultimate tra il 2002 ed il 2006

2002	173
2003	130
2004	130
2005	160
2006	160
Totale	753

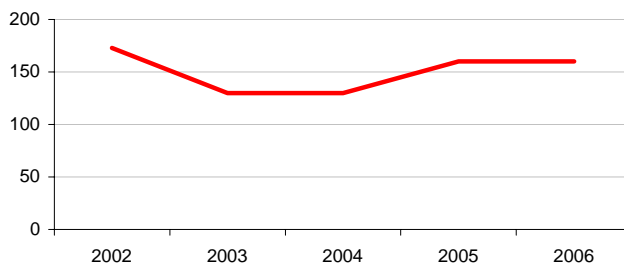

Comune di DESIO

Scheda 5. LA DOMANDA ABITATIVA

SCENARI DELLA DOMANDA TRA 2006 E 2016

	IPOTESI A*	IPOTESI B*
DOMANDA COMPLESSIVA	4.035	4.102
DOMANDA PREGRESSA AL 2006	1.029	1.034
DOMANDA AGGIUNTIVA 2006-2016	3.006	3.069



LA DOMANDA PREGRESSA

	IPOTESI A*	IPOTESI B*
DOMANDA PREGRESSA AL 2006	1.029	1.034
DOMANDA PREGRESSA AL 2001	258	258
Sovraffollamento	244	244
Coabitazione	4	4
Senza abitazione e con sistemazione precaria	10	10
NUOVE FAMIGLIE 2001-2006	1.524	1.529
ABITAZIONI ULTIME 2001-2006	753	753

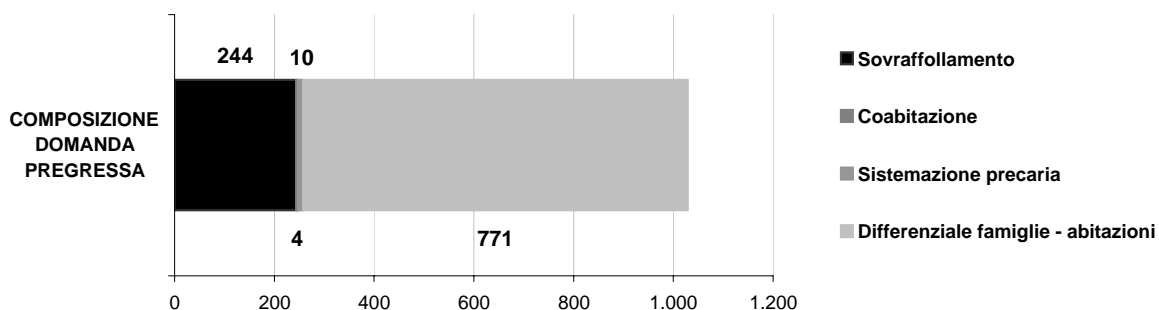
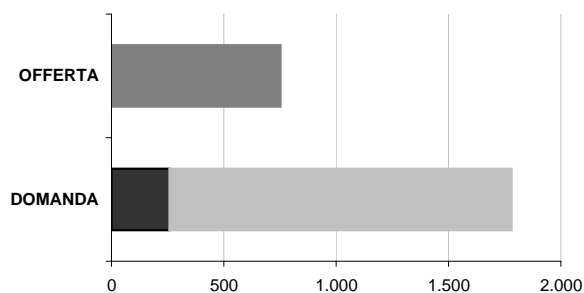

LA DOMANDA AGGIUNTIVA

	IPOTESI A*	IPOTESI B*
NUOVE FAMIGLIE 2001-2006	1.524	1.529
NUOVE FAMIGLIE 2006-2016	3.006	3.069

VARIAZIONE MEDIA ANNUA

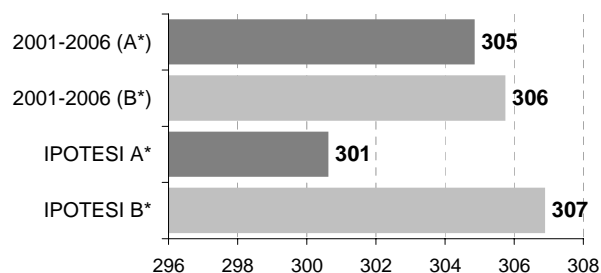

* IPOTESI A = IPOTESI BASE
IPOTESI B = IPOTESI POLI ATTRATTORI

Comune di GIUSSANO

Scheda 1.a. LO SCENARIO DEMOGRAFICO (ipotesi BASE)

Popolazione residente

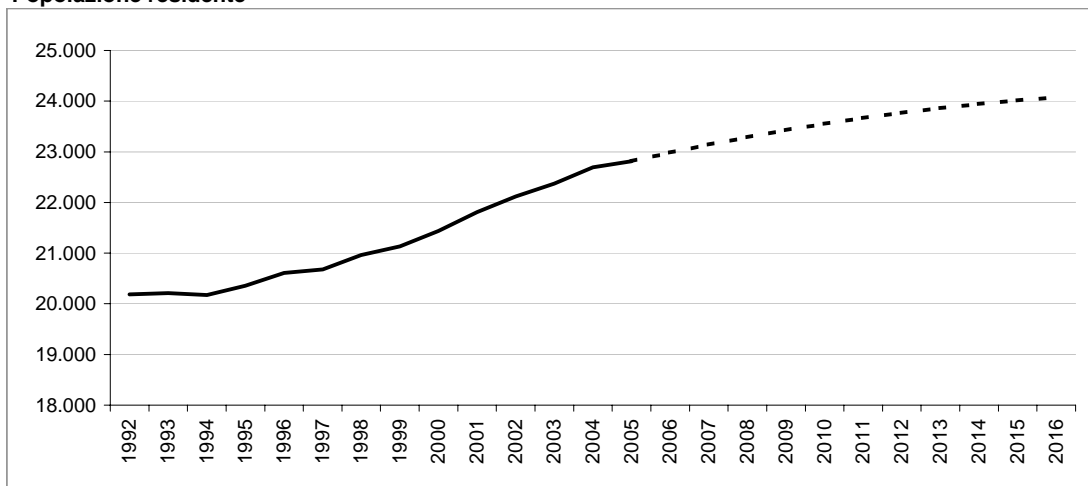

Bilancio demografico

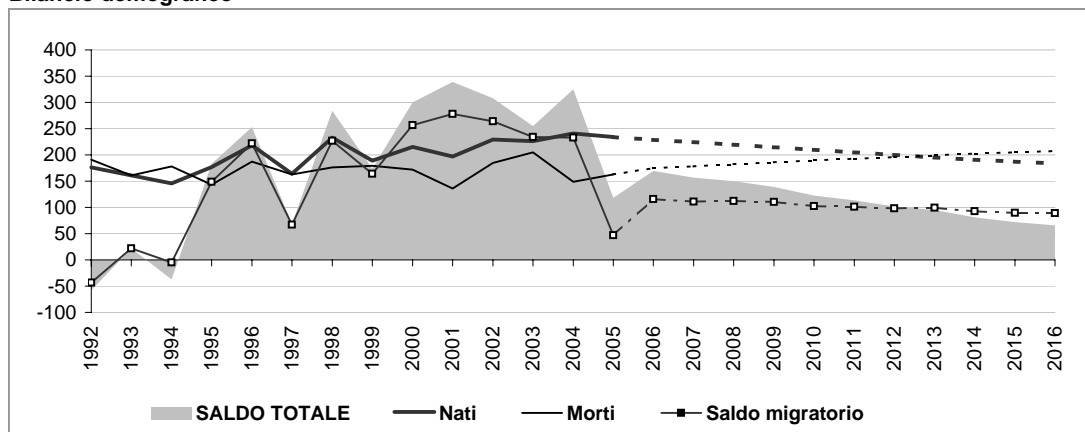

Popolazione per età e provenienza

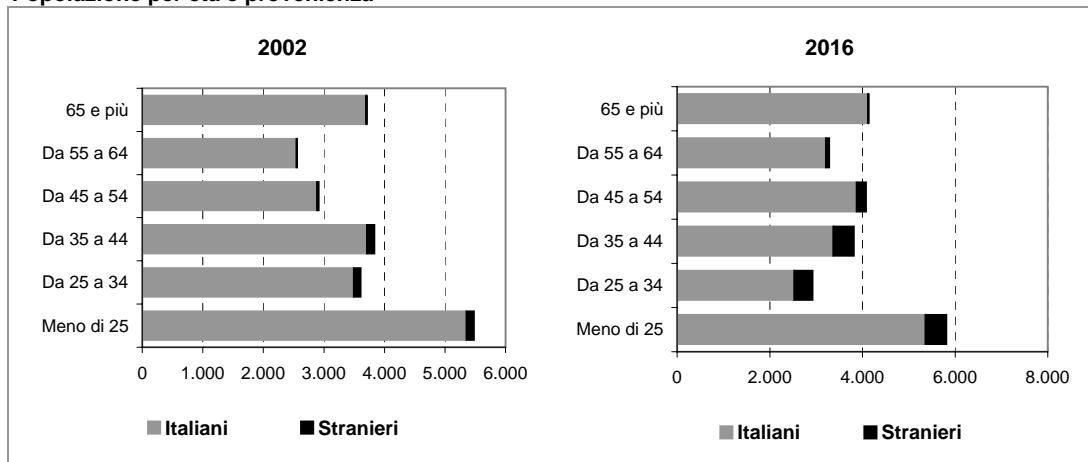

Comune di GIUSSANO

Scheda 1.b. LO SCENARIO DEMOGRAFICO (ipotesi POLI ATTRATTORI)

Popolazione residente

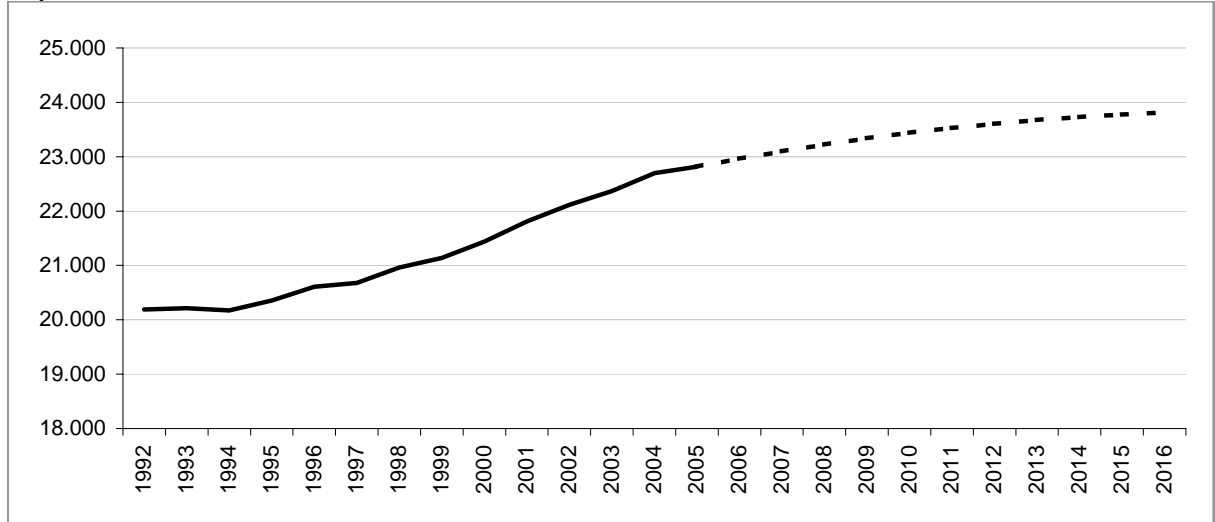

Bilancio demografico

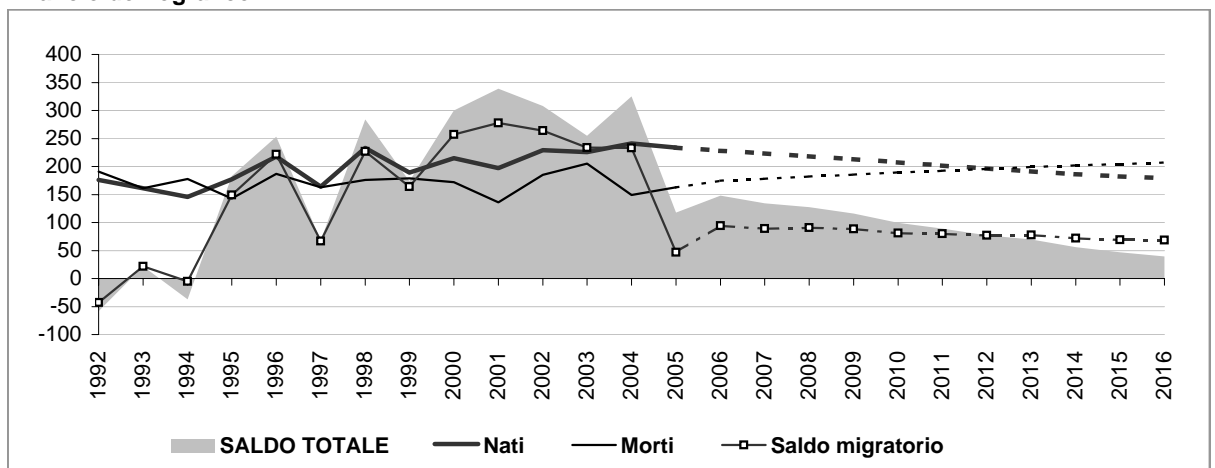

Popolazione per età e provenienza

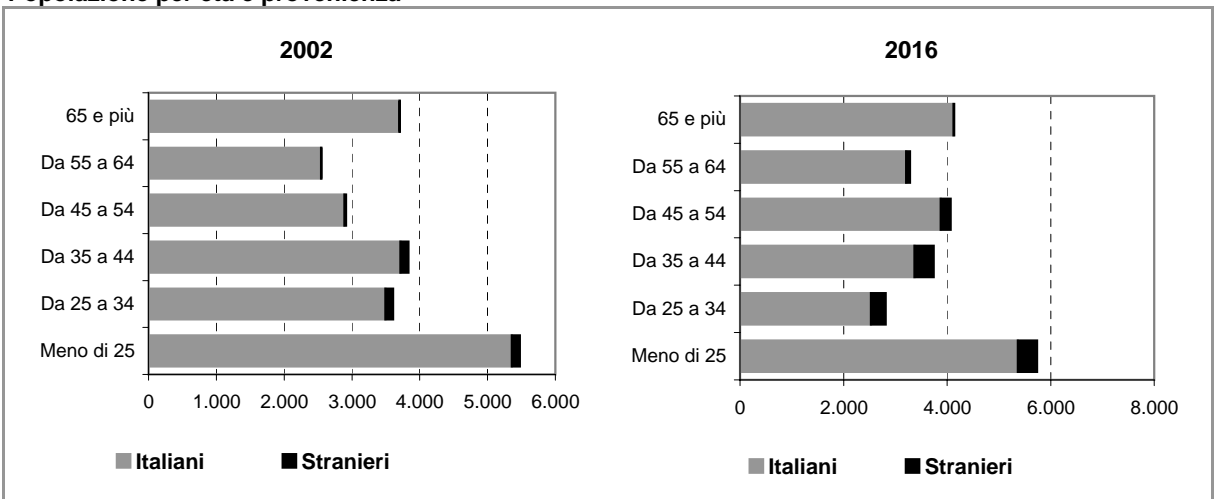

Comune di GIUSSANO

Scheda 2.a. FAMIGLIE E DOMANDA PRIMARIA (ipotesi BASE)

Famiglie residenti

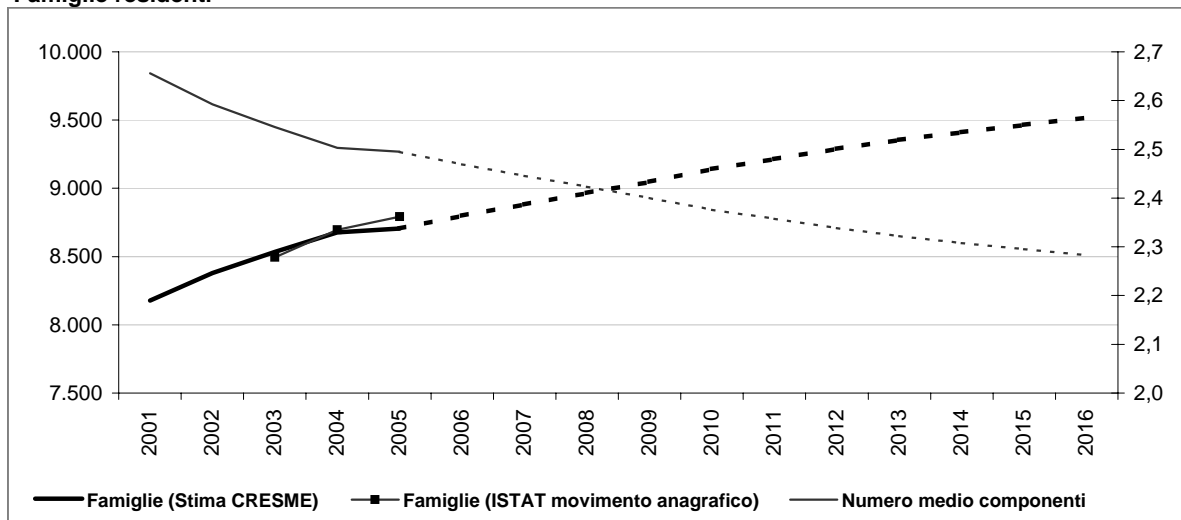

Dati storici e di scenario

	2001 Censimento	2001	2006	2011	2016
Popolazione residente	21.775	21.808	22.983	23.665	24.081
Maschi	10.676	10.690	11.335	11.720	11.961
Femmine	11.099	11.118	11.648	11.945	12.120
> 25 anni	25%	25%	25%	25%	24%
25 - 34	17%	15%	13%	13%	12%
35 - 54	30%	32%	33%	33%	33%
55 - 64	12%	11%	12%	12%	14%
65 e più	16%	17%	17%	17%	17%
di cui di stranieri	353		858	1.226	1.603
Incid. sul popolazione totale	2%		4%	5%	7%
Famiglie	8.178	8.179	8.798	9.214	9.517
Variazione		1	619	416	303
Variazione media annua			124	83	61
Numero medio componenti	2,6	2,7	2,5	2,4	2,3

Famiglie per età della persona di riferimento

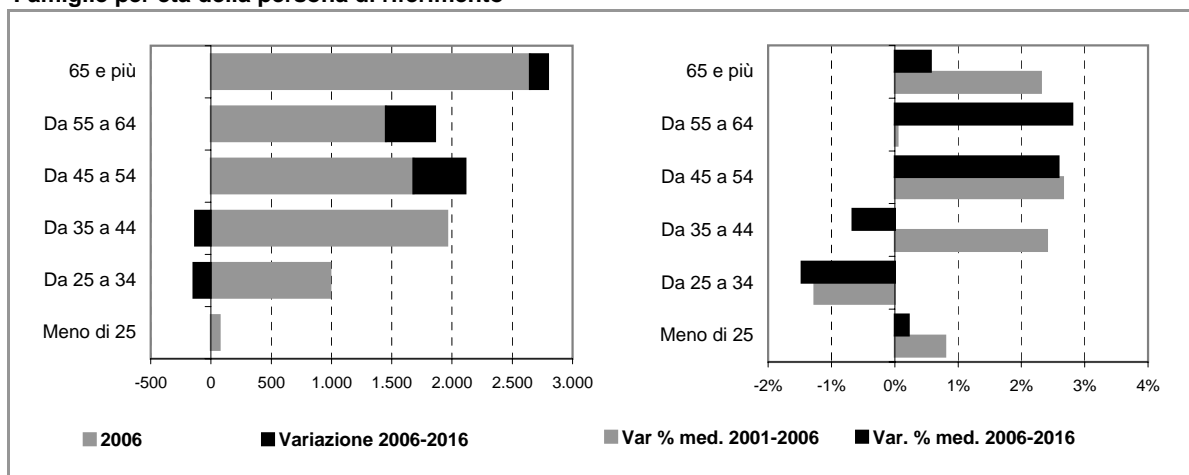

Comune di GIUSSANO

Scheda 2.b. FAMIGLIE E DOMANDA PRIMARIA (ipotesi POLI ATTRATTORI)

Famiglie residenti

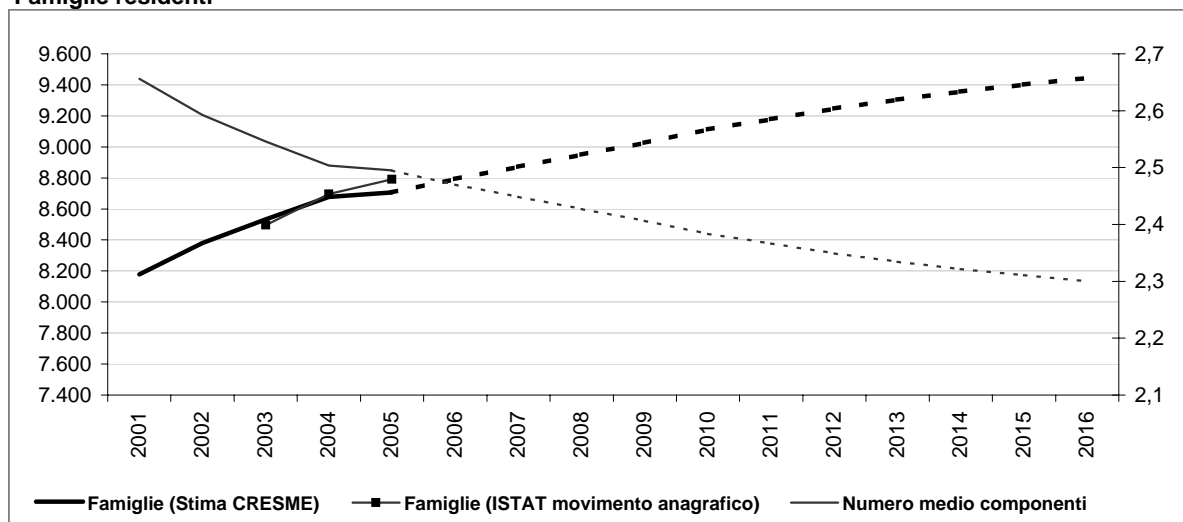

Dati storici e di scenario

	2001 Censimento	2001	2006	2011	2016
Popolazione residente	21.775	21.808	22.962	23.528	23.817
Maschi	10.676	10.690	11.324	11.647	11.822
Femmine	11.099	11.118	11.638	11.881	11.996
> 25 anni	25%	25%	25%	25%	24%
25 - 34	17%	15%	13%	13%	12%
35 - 54	30%	32%	33%	33%	33%
55 - 64	12%	11%	12%	12%	14%
65 e più	16%	17%	17%	17%	17%
di cui di stranieri	353		836	1.089	1.340
Incid. sul popolazione totale	2%		4%	5%	6%
Famiglie	8.178	8.179	8.794	9.179	9.444
Variazione		1	615	386	265
Variazione media annua			123	77	53
Numero medio componenti	2,6	2,7	2,5	2,4	2,3

Famiglie per età della persona di riferimento

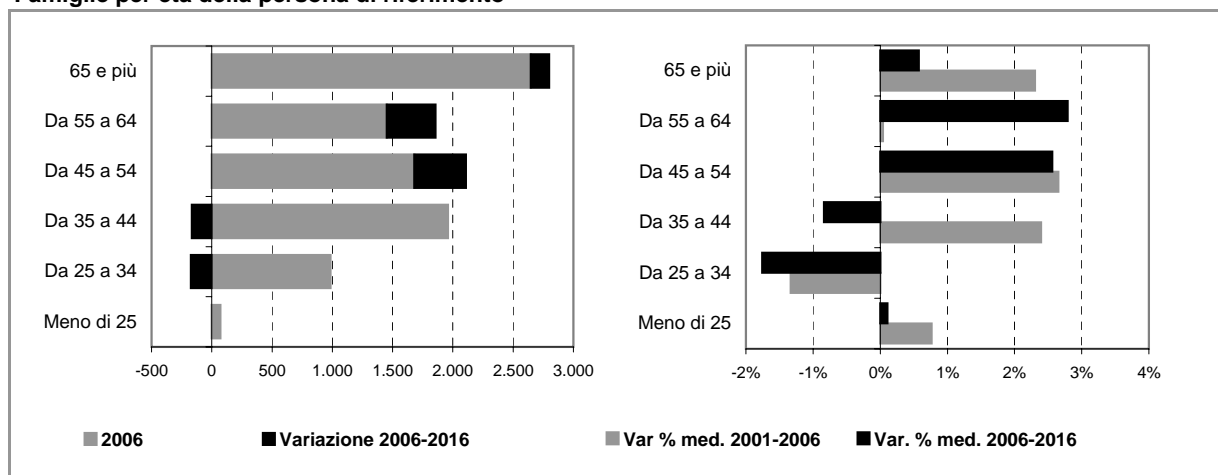

Comune di GIUSSANO

Scheda 4. STOCK EDILIZIO E OFFERTA RESIDENZIALE

LO STOCK EDILIZIO RESIDENZIALE AL 2001

Abitazioni per tipo di occupazione e titolo di godimento

Occupate da persone residenti	8.139
<i>In proprietà</i>	6.201
<i>In affitto</i>	1.258
<i>Altro titolo</i>	680
Occupate solo da persone non residenti	22
Non occupate	422
Totale	8.583

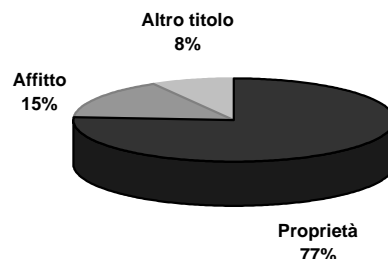

Abitazioni occupate in proprietà per figura giuridica del proprietario

	Proprietà	Affitto	Altro titolo	Totale
Persona fisica	6.142	997	621	7.760
Impresa o società	28	113	29	170
Soggetti pubblici, agevolati e convenzionati	16	120	3	139
<i>Cooperativa edilizia</i>	5	2	0	7
<i>Stato, Regione, Provincia, Comune</i>	4	47	3	54
<i>Ente previdenziale</i>	1	1	0	2
<i>IACP o Azienda per il Territorio</i>	6	70	0	76
Altro	15	28	27	70
Totale	6.201	1.258	680	8.139

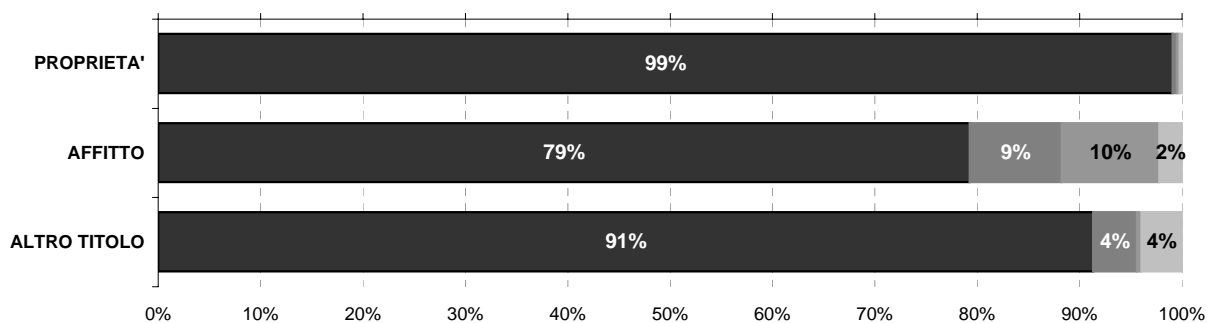

Persona fisica
 Impresa o società
 Soggetti pubblici, agevolati e convenzionati
 Altro

L'ATTIVITA' EDILIZIA RESIDENZIALE

Abitazioni ultimate tra il 2002 ed il 2006

2002	99
2003	181
2004	180
2005	222
2006	208
Totale	890

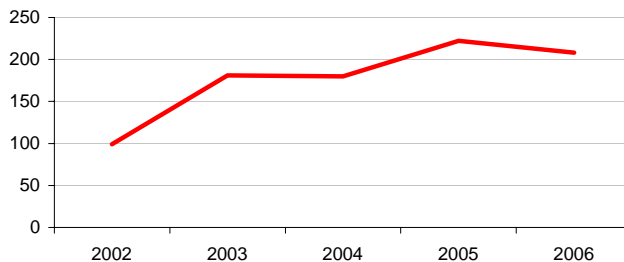

Comune di GIUSSANO

Scheda 5. LA DOMANDA ABITATIVA

SCENARI DELLA DOMANDA TRA 2006 E 2016

	IPOTESI A*	IPOTESI B*
DOMANDA COMPLESSIVA	606	533
DOMANDA PREGRESSA AL 2006	-113	-117
DOMANDA AGGIUNTIVA 2006-2016	718	651

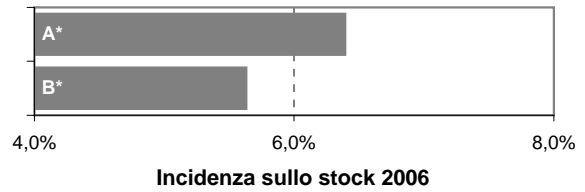

LA DOMANDA PREGRESSA

	IPOTESI A*	IPOTESI B*
DOMANDA PREGRESSA AL 2006	-113	-117
DOMANDA PREGRESSA AL 2001	157	157
Sovraffollamento	135	135
Coabitazione	11	11
Senza abitazione e con sistemazione precaria	11	11
NUOVE FAMIGLIE 2001-2006	620	616
ABITAZIONI ULTIME 2001-2006	890	890

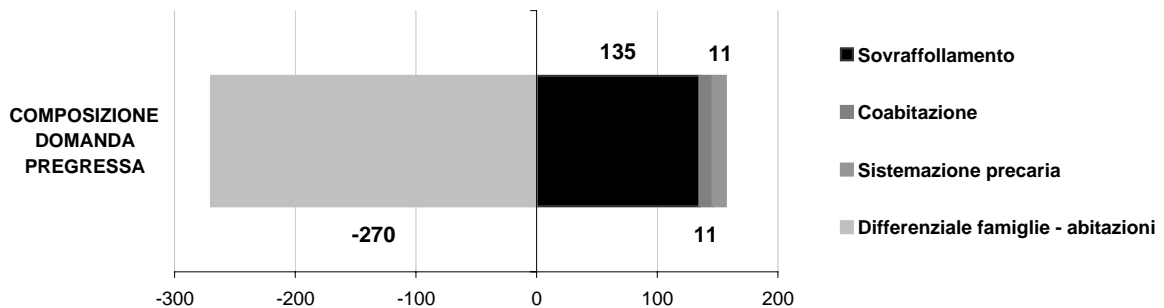
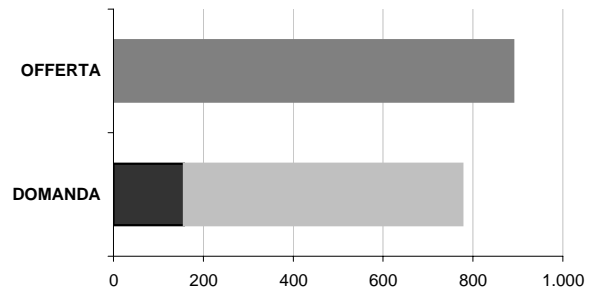

LA DOMANDA AGGIUNTIVA

	IPOTESI A*	IPOTESI B*
NUOVE FAMIGLIE 2001-2006	620	616
NUOVE FAMIGLIE 2006-2016	718	651

VARIAZIONE MEDIA ANNUA

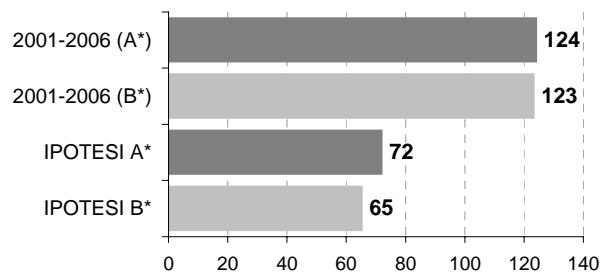

* IPOTESI A = IPOTESI BASE
IPOTESI B = IPOTESI POLI ATTRATTORI

Comune di LAZZATE

Scheda 1.a. LO SCENARIO DEMOGRAFICO (ipotesi BASE)

Popolazione residente

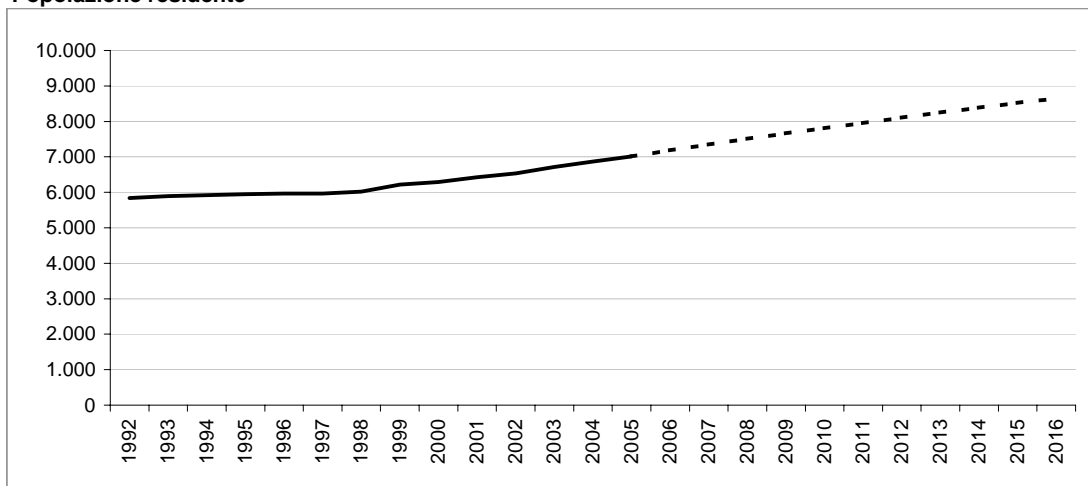

Bilancio demografico

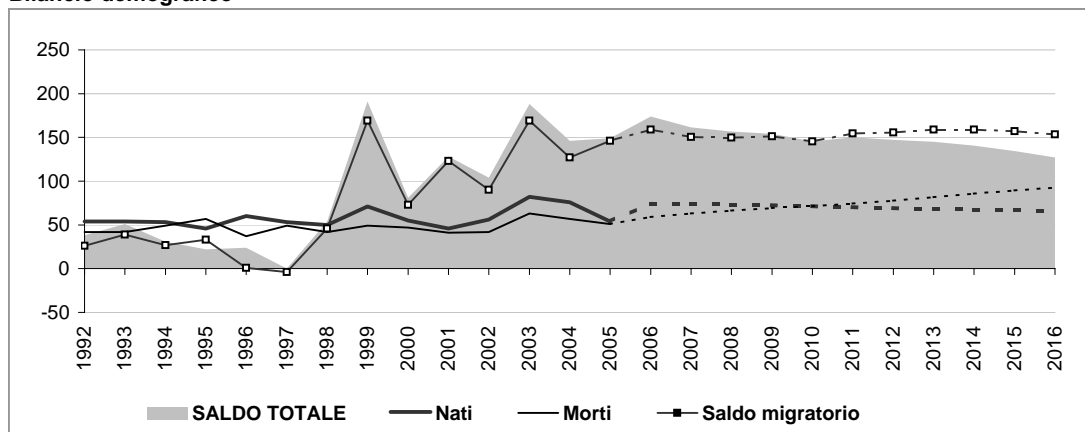

Popolazione per età e provenienza

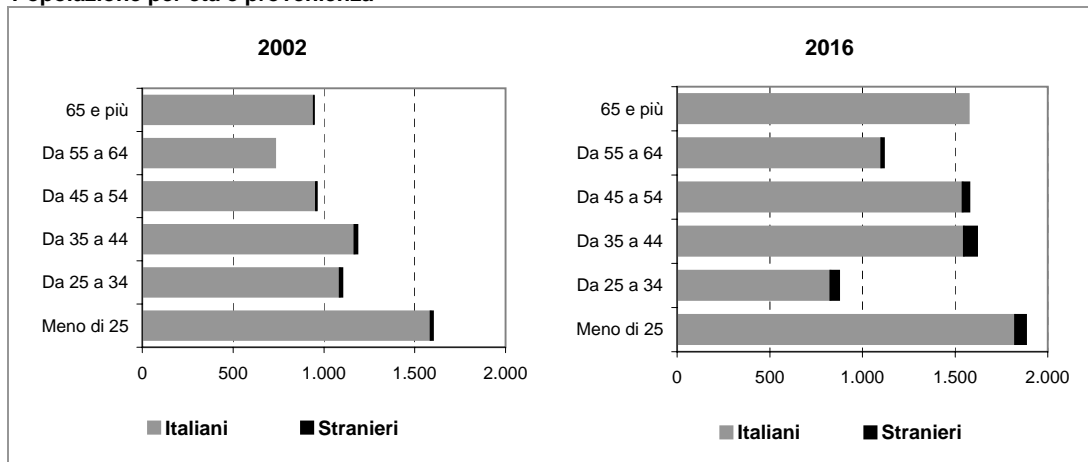

Comune di LAZZATE

Scheda 1.b. LO SCENARIO DEMOGRAFICO (ipotesi POLI ATTRATTORI)

Popolazione residente

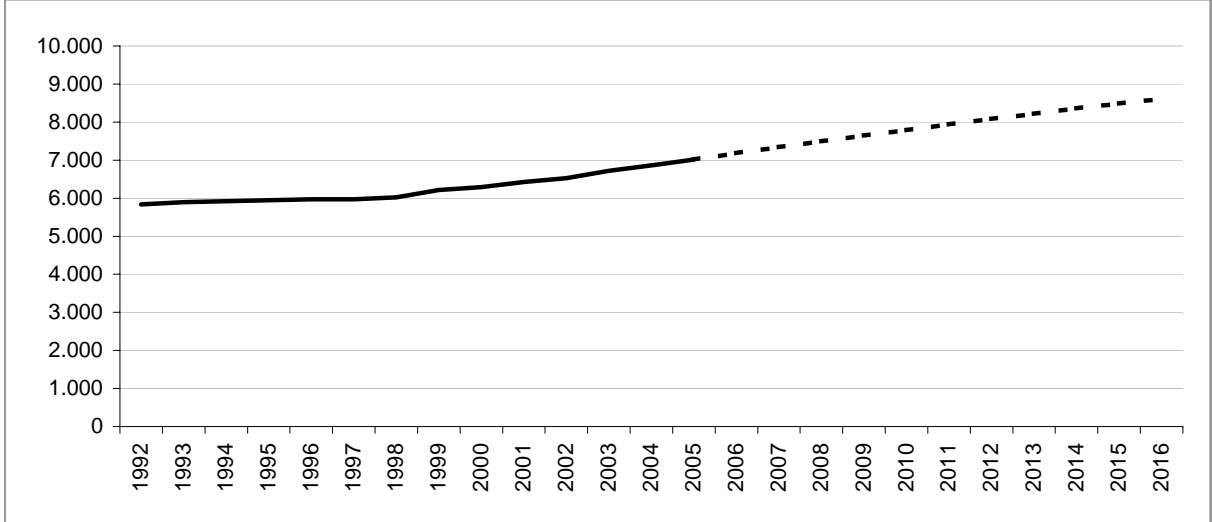

Bilancio demografico

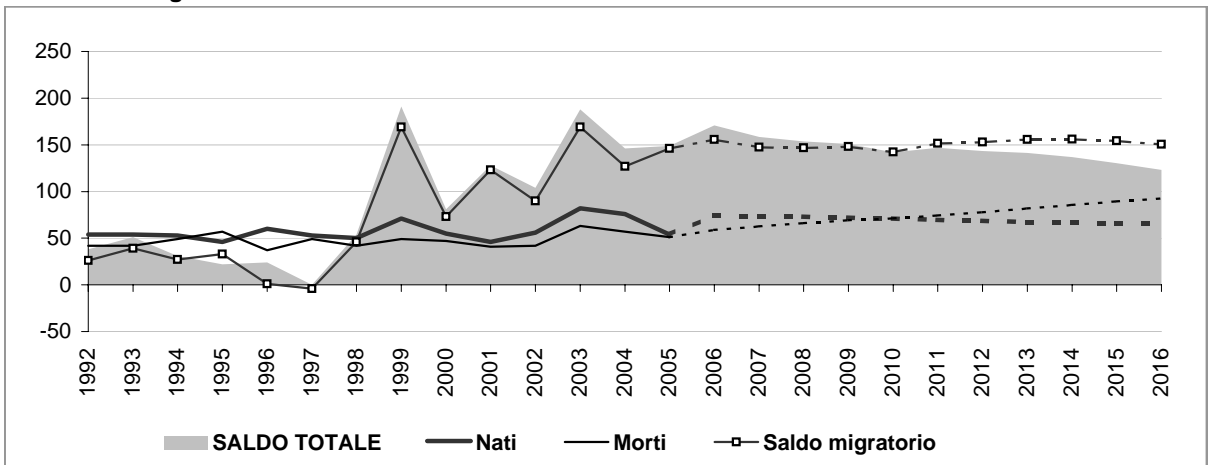

Popolazione per età e provenienza

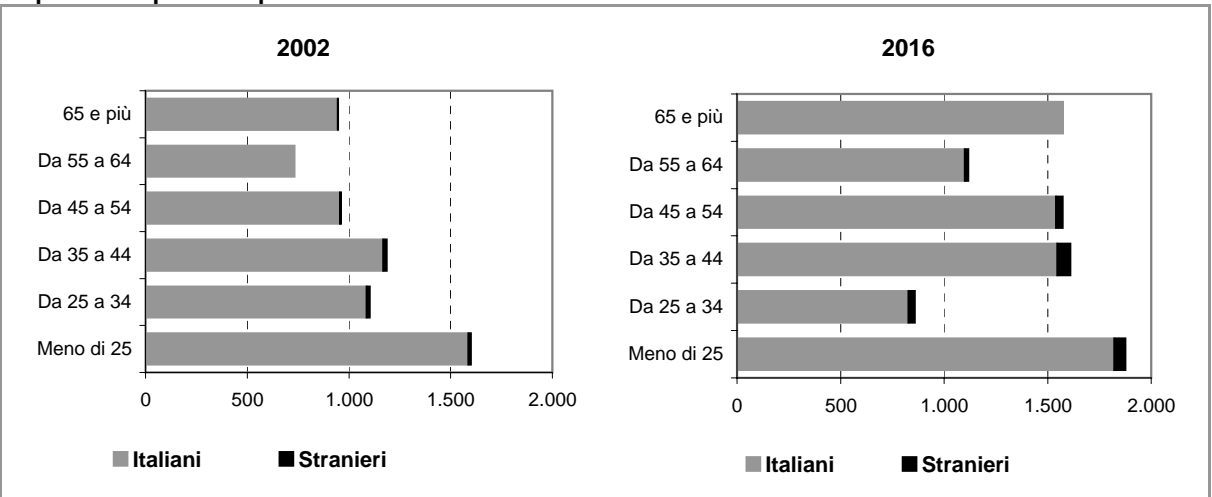

Comune di LAZZATE

Scheda 2.a. FAMIGLIE E DOMANDA PRIMARIA (ipotesi BASE)

Famiglie residenti

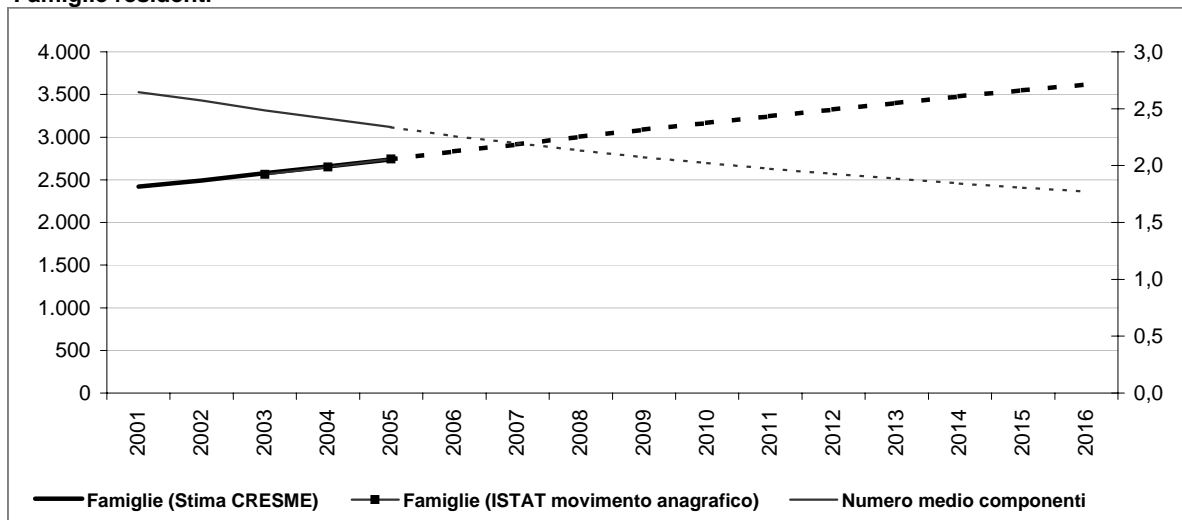

Dati storici e di scenario

	2001 Censimento	2001	2006	2011	2016
Popolazione residente	6.423	6.426	7.187	7.955	8.649
Maschi	3.176	3.178	3.561	3.966	4.324
Femmine	3.247	3.248	3.626	3.989	4.325
> 25 anni	25%	23%	22%	22%	22%
25 - 34	18%	15%	12%	12%	10%
35 - 54	32%	35%	37%	37%	37%
55 - 64	11%	11%	12%	12%	13%
65 e più	14%	16%	17%	17%	18%
di cui di stranieri	55		118	174	235
Incid. sul popolazione totale	1%		2%	2%	3%
Famiglie	2.421	2.421	2.834	3.246	3.616
Variazione		0	413	412	370
Variazione media annua			83	82	74
Numero medio componenti	2,7	2,6	2,3	2,0	1,8

Famiglie per età della persona di riferimento

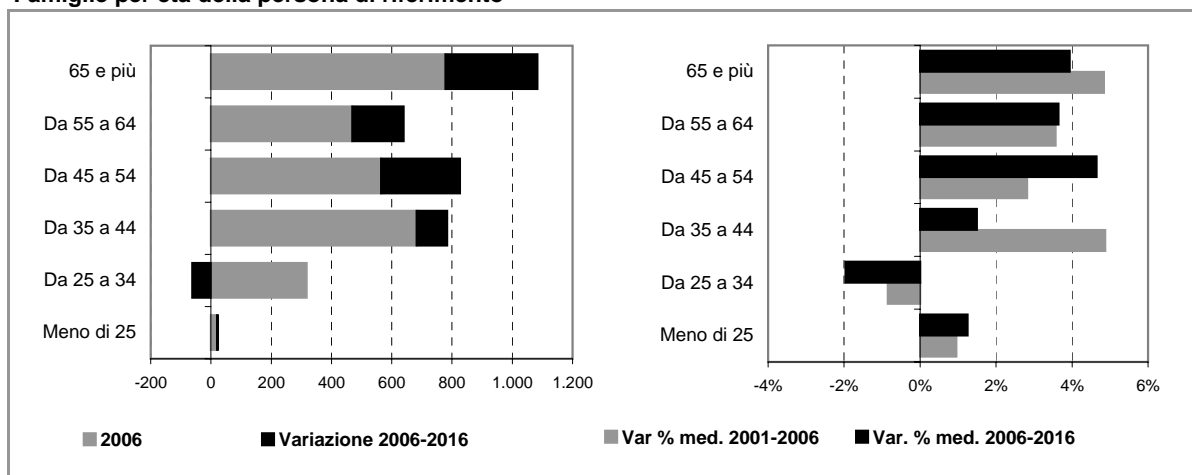

Comune di LAZZATE

Scheda 2.b. FAMIGLIE E DOMANDA PRIMARIA (ipotesi POLI ATTRATTORI)

Famiglie residenti

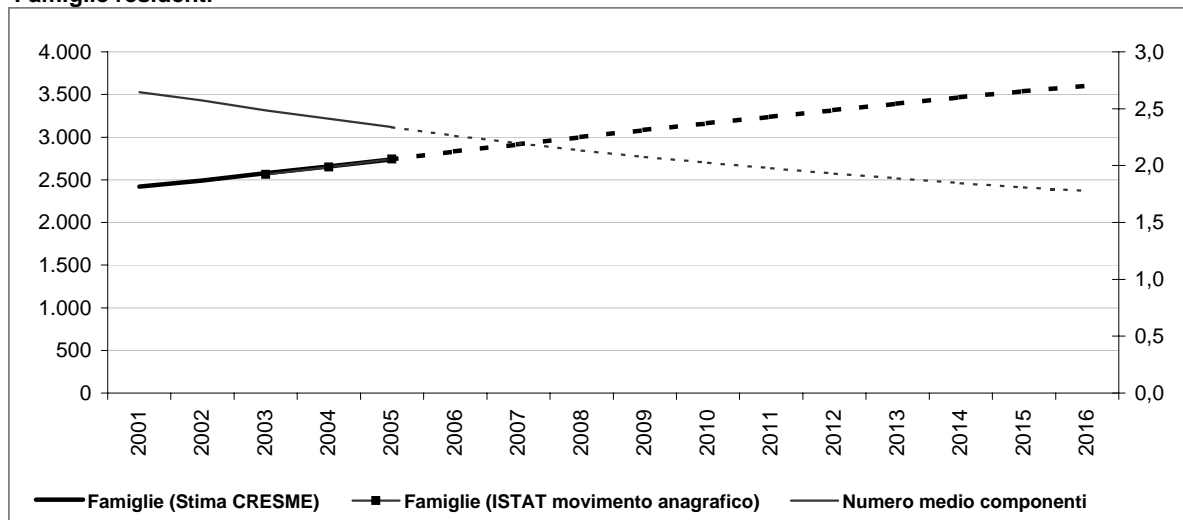

Dati storici e di scenario

	2001 Censimento	2001	2006	2011	2016
Popolazione residente	6.423	6.426	7.184	7.936	8.611
Maschi	3.176	3.178	3.560	3.960	4.311
Femmine	3.247	3.248	3.623	3.975	4.299
> 25 anni	25%	23%	22%	22%	22%
25 - 34	18%	15%	12%	12%	10%
35 - 54	32%	35%	37%	37%	37%
55 - 64	11%	11%	12%	12%	13%
65 e più	14%	16%	17%	17%	18%
di cui di stranieri	55		115	155	196
Incid. sul popolazione totale	1%		2%	2%	2%
Famiglie	2.421	2.421	2.833	3.240	3.604
Variazione		0	412	407	364
Variazione media annua			82	81	73
Numero medio componenti	2,7	2,6	2,3	2,0	1,8

Famiglie per età della persona di riferimento

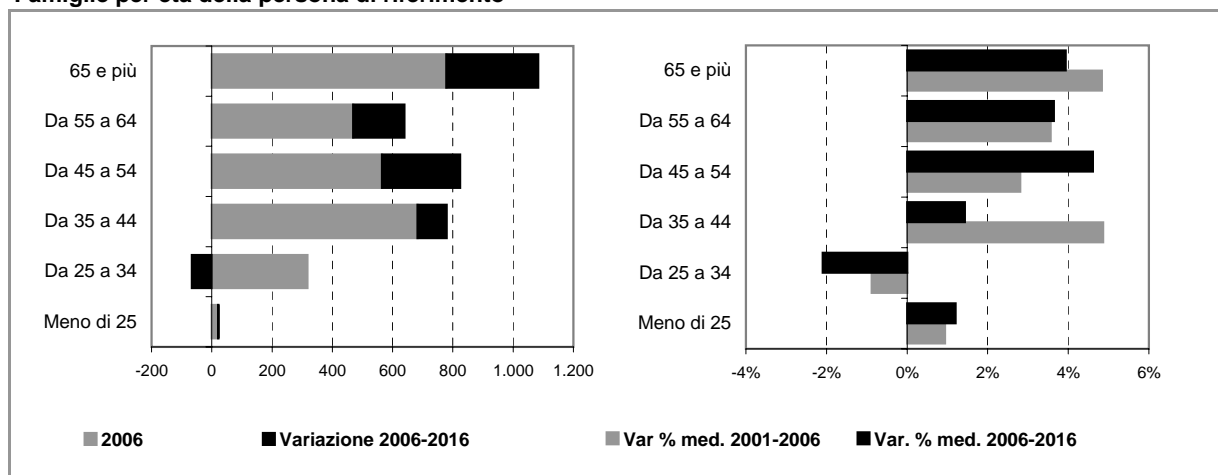

Comune di LAZZATE

Scheda 4. STOCK EDILIZIO E OFFERTA RESIDENZIALE

LO STOCK EDILIZIO RESIDENZIALE AL 2001

Abitazioni per tipo di occupazione e titolo di godimento

Occupate da persone residenti	2.418
In proprietà	2.004
In affitto	210
Altro titolo	204
Occupate solo da persone non residenti	4
Non occupate	141
Totale	2.563

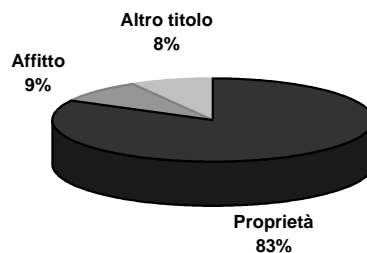

Abitazioni occupate in proprietà per figura giuridica del proprietario

	Proprietà	Affitto	Altro titolo	Totale
Persona fisica	n.d.	n.d.	n.d.	n.d.
Impresa o società	n.d.	n.d.	n.d.	n.d.
Soggetti pubblici, agevolati e convenzionati	n.d.	n.d.	n.d.	n.d.
Cooperativa edilizia	n.d.	n.d.	n.d.	n.d.
Stato, Regione, Provincia, Comune	n.d.	n.d.	n.d.	n.d.
Ente previdenziale	n.d.	n.d.	n.d.	n.d.
IACP o Azienda per il Territorio	n.d.	n.d.	n.d.	n.d.
Altro	n.d.	n.d.	n.d.	n.d.
Totale	2.004	210	204	2.418



■ Persona fisica ■ Impresa o società ■ Soggetti pubblici, agevolati e convenzionati ■ Altro

L'ATTIVITA' EDILIZIA RESIDENZIALE

Abitazioni ultimate tra il 2002 ed il 2006

2002	52
2003	75
2004	75
2005	92
2006	88
Totale	382

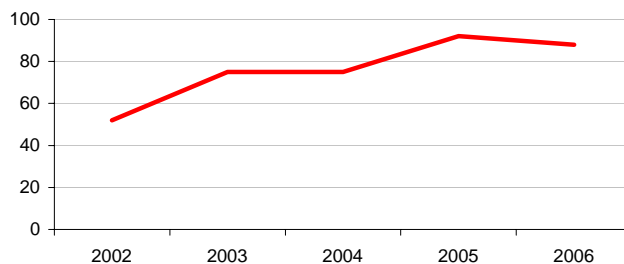

Comune di LAZZATE

Scheda 5. LA DOMANDA ABITATIVA

SCENARI DELLA DOMANDA TRA 2006 E 2016

	IPOTESI A*	IPOTESI B*
DOMANDA COMPLESSIVA	848	836
DOMANDA PREGRESSA AL 2006	66	65
DOMANDA AGGIUNTIVA 2006-2016	782	771

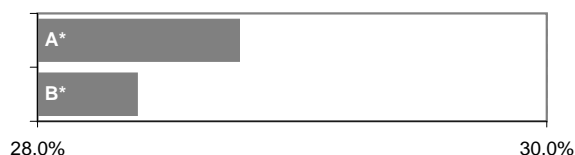

LA DOMANDA PREGRESSA

	IPOTESI A*	IPOTESI B*
DOMANDA PREGRESSA AL 2006	66	65
DOMANDA PREGRESSA AL 2001	35	35
Sovraffollamento	35	35
Coabitazione	0	0
Senza abitazione e con sistemazione precaria	0	0
NUOVE FAMIGLIE 2001-2006	413	412
ABITAZIONI ULTIME 2001-2006	382	382

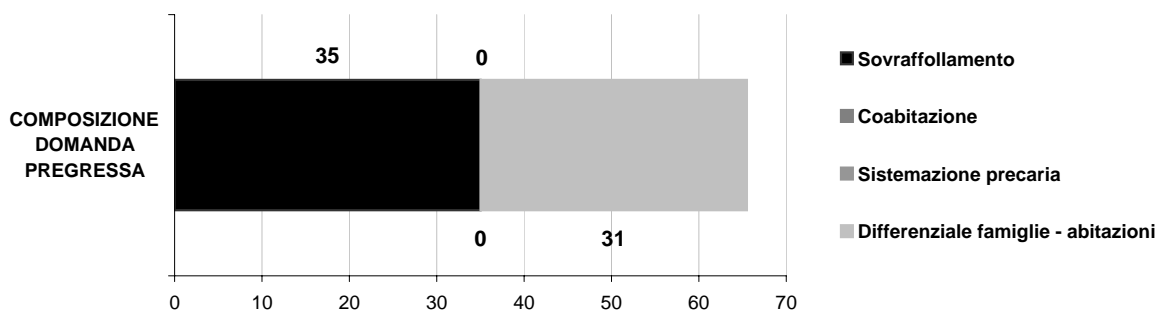
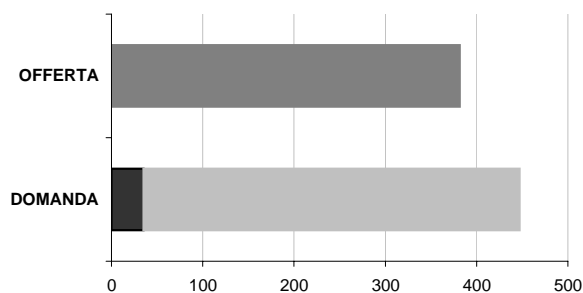

LA DOMANDA AGGIUNTIVA

	IPOTESI A*	IPOTESI B*
NUOVE FAMIGLIE 2001-2006	413	412
NUOVE FAMIGLIE 2006-2016	782	771

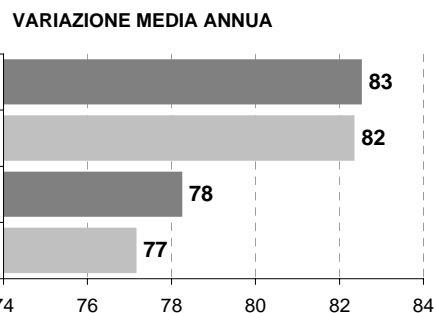

* IPOTESI A = IPOTESI BASE
IPOTESI B = IPOTESI POLI ATTRATTORI

Comune di LENTATE SUL SEVESO

Scheda 1.a. LO SCENARIO DEMOGRAFICO (ipotesi BASE)

Popolazione residente

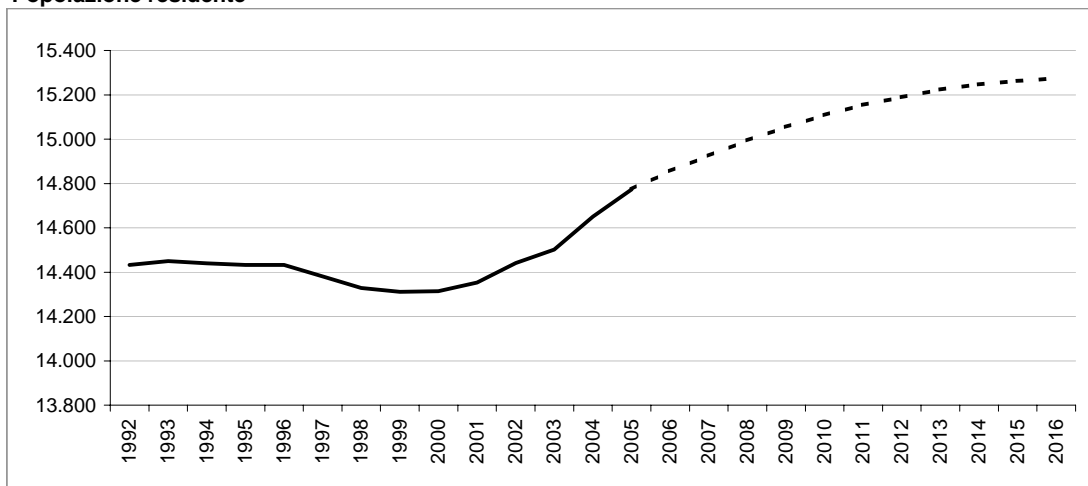

Bilancio demografico

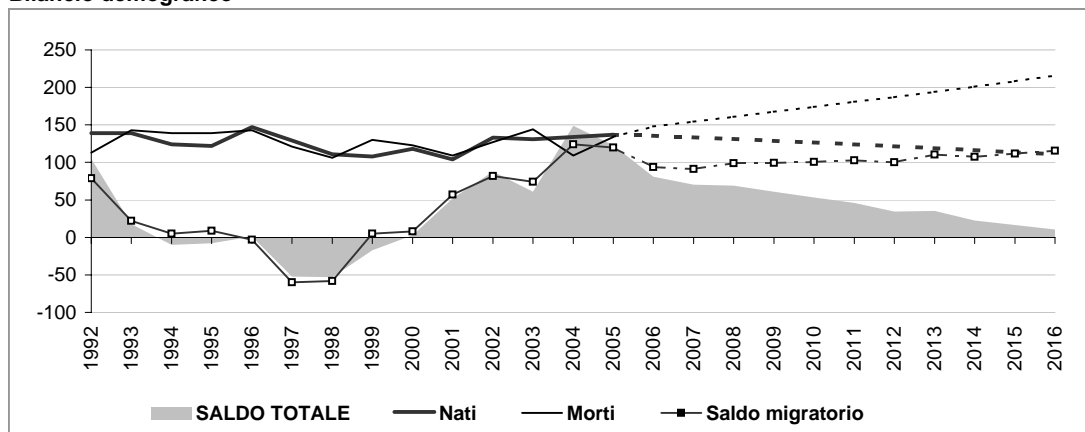

Popolazione per età e provenienza

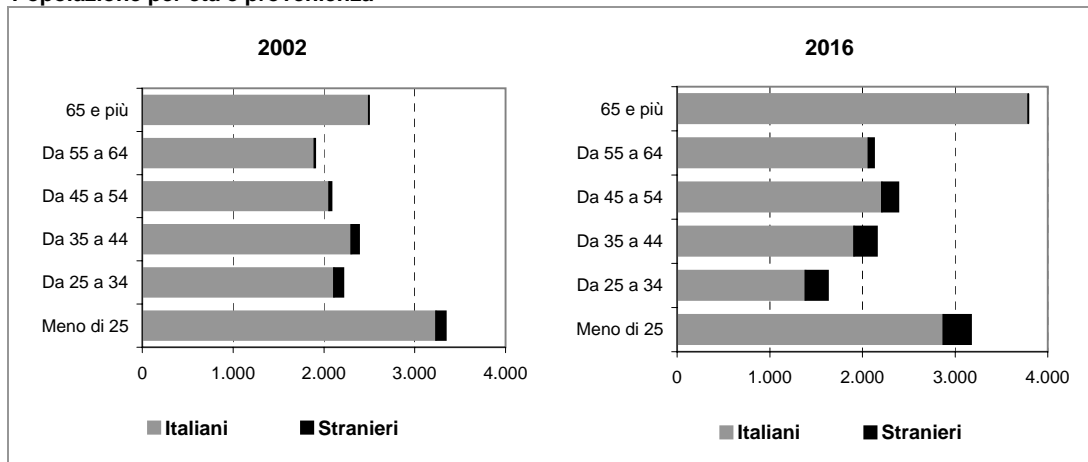

Comune di LENTATE SUL SEVESO

Scheda 1.b. LO SCENARIO DEMOGRAFICO (ipotesi POLI ATTRATTORI)

Popolazione residente

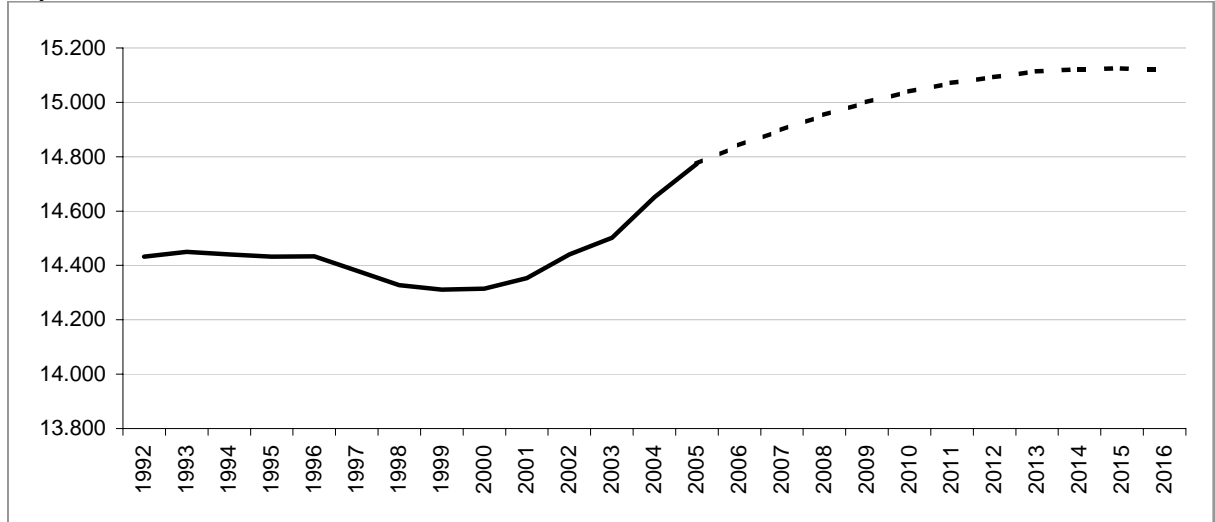

Bilancio demografico

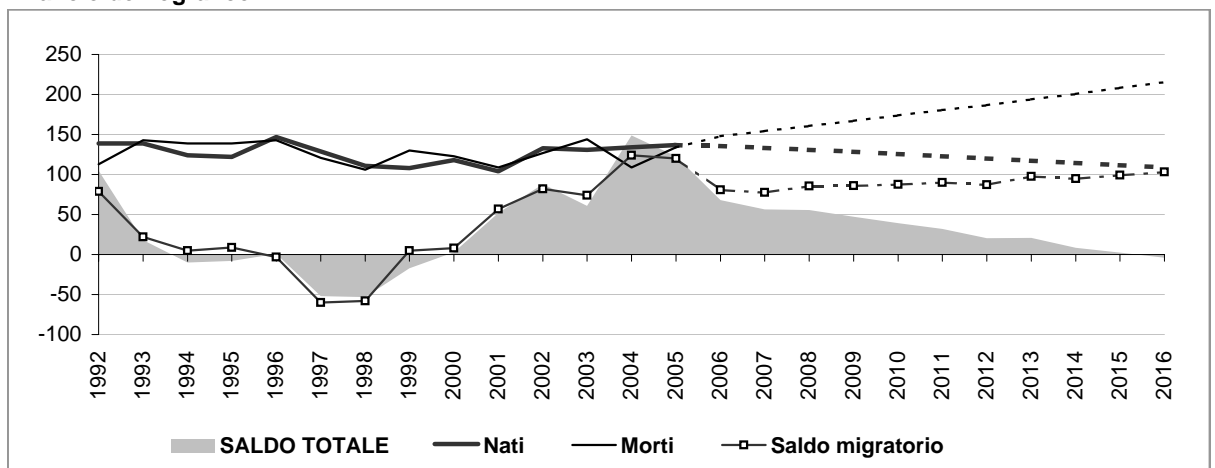

Popolazione per età e provenienza

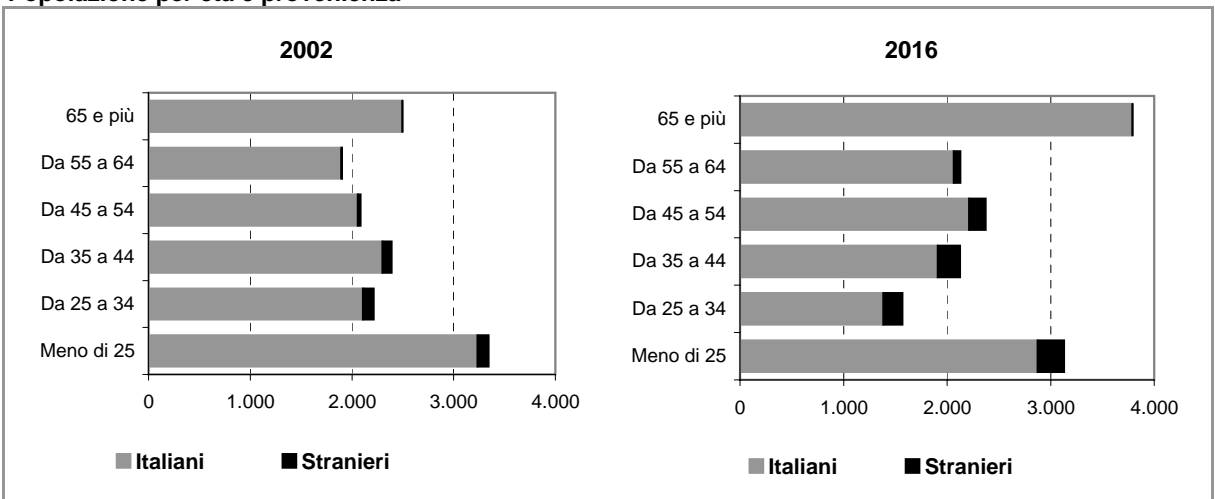

Comune di LENTATE SUL SEVESO

Scheda 2.a. FAMIGLIE E DOMANDA PRIMARIA (ipotesi BASE)

Famiglie residenti

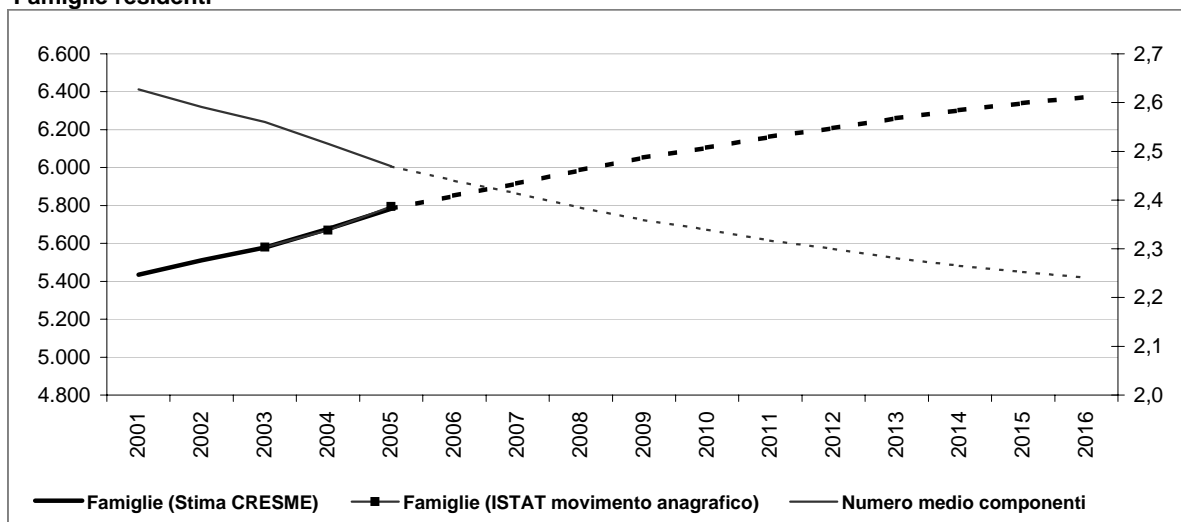

Dati storici e di scenario

	2001 Censimento	2001	2006	2011	2016
Popolazione residente	14.366	14.353	14.855	15.154	15.274
Maschi	7.088	7.081	7.410	7.570	7.629
Femmine	7.278	7.272	7.445	7.584	7.645
> 25 anni	23%	22%	21%	21%	21%
25 - 34	16%	14%	12%	12%	11%
35 - 54	31%	31%	31%	31%	30%
55 - 64	13%	13%	14%	14%	14%
65 e più	17%	20%	22%	22%	25%
di cui di stranieri	286		606	822	1.038
Incid. sul popolazione totale	2%		4%	5%	7%
Famiglie	5.435	5.435	5.852	6.163	6.372
Variazione		0	417	311	209
Variazione media annua			83	62	42
Numero medio componenti	2,6	2,6	2,4	2,3	2,2

Famiglie per età della persona di riferimento

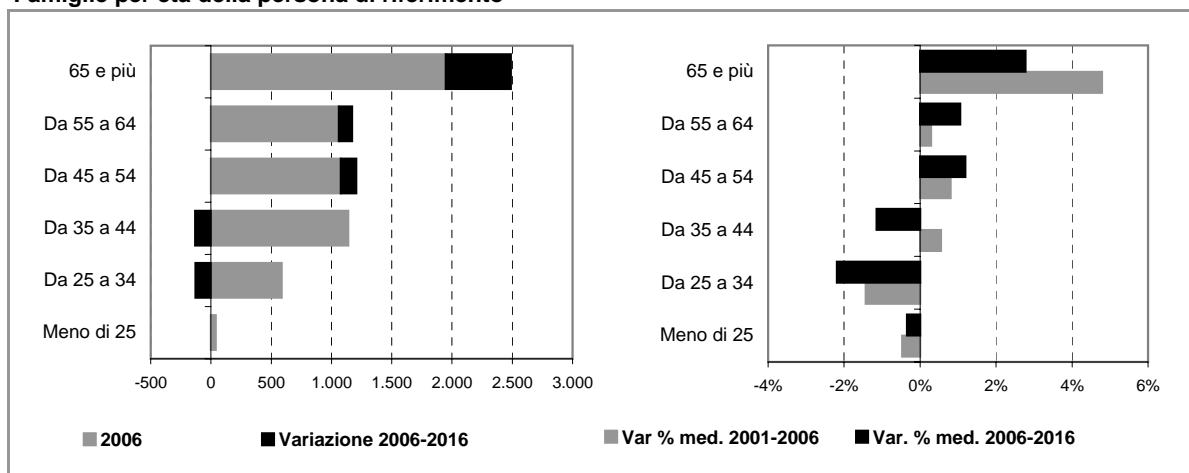

Comune di LENTATE SUL SEVESO

Scheda 2.b. FAMIGLIE E DOMANDA PRIMARIA (ipotesi POLI ATTRATTORI)

Famiglie residenti

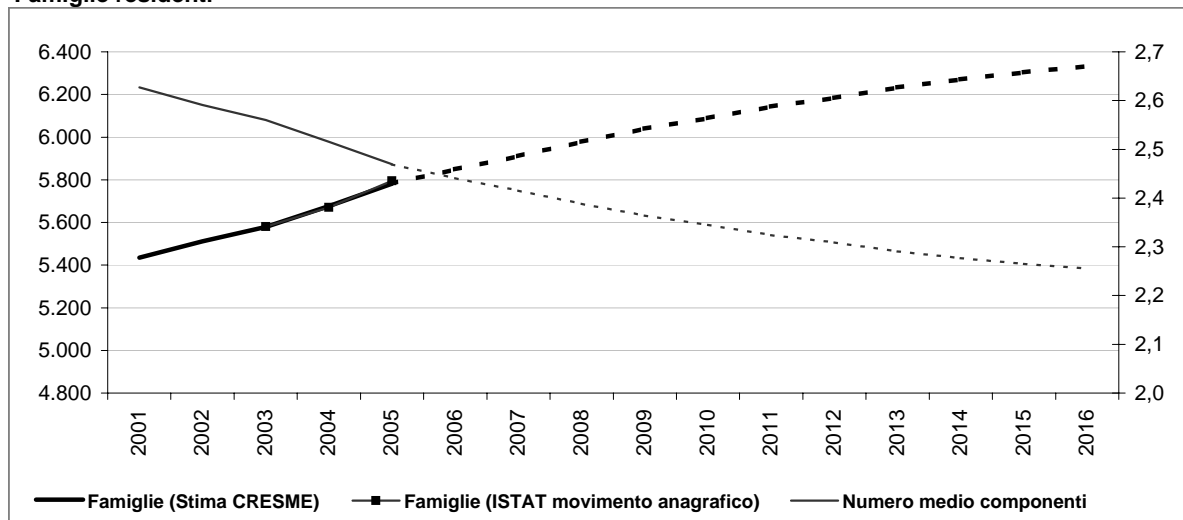

Dati storici e di scenario

	2001 Censimento	2001	2006	2011	2016
Popolazione residente	14.366	14.353	14.842	15.072	15.121
Maschi	7.088	7.081	7.403	7.524	7.542
Femmine	7.278	7.272	7.439	7.549	7.579
> 25 anni	23%	22%	21%	21%	21%
25 - 34	16%	14%	12%	12%	10%
35 - 54	31%	31%	31%	31%	30%
55 - 64	13%	13%	14%	14%	14%
65 e più	17%	20%	22%	22%	25%
di cui di stranieri	286		593	740	885
Incid. sul popolazione totale	2%		4%	5%	6%
Famiglie	5.435	5.435	5.849	6.144	6.332
Variazione		0	414	295	188
Variazione media annua			83	59	38
Numero medio componenti	2,6	2,6	2,4	2,3	2,3

Famiglie per età della persona di riferimento

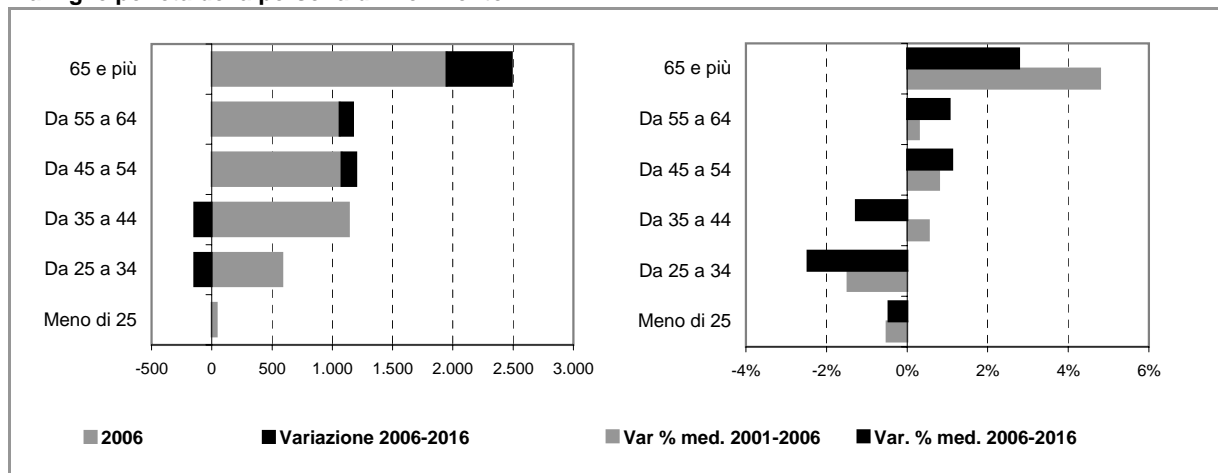

Comune di LENTATE SUL SEVESO

Scheda 4. STOCK EDILIZIO E OFFERTA RESIDENZIALE

LO STOCK EDILIZIO RESIDENZIALE AL 2001

Abitazioni per tipo di occupazione e titolo di godimento

Occupate da persone residenti	5.426
<i>In proprietà</i>	4.199
<i>In affitto</i>	749
<i>Altro titolo</i>	478
Occupate solo da persone non residenti	38
Non occupate	451
Totale	5.915

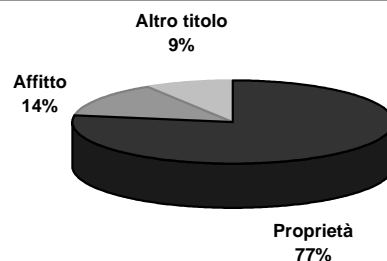

Abitazioni occupate in proprietà per figura giuridica del proprietario

	Proprietà	Affitto	Altro titolo	Totale
Persona fisica	4.170	596	434	5.200
Impresa o società	12	21	23	56
Soggetti pubblici, agevolati e convenzionati	8	109	7	124
<i>Cooperativa edilizia</i>	4	4	0	8
<i>Stato, Regione, Provincia, Comune</i>	3	7	6	16
<i>Ente previdenziale</i>	1	87	1	89
<i>IACP o Azienda per il Territorio</i>	0	11	0	11
Altro	9	23	14	46
Totale	4.199	749	478	5.426

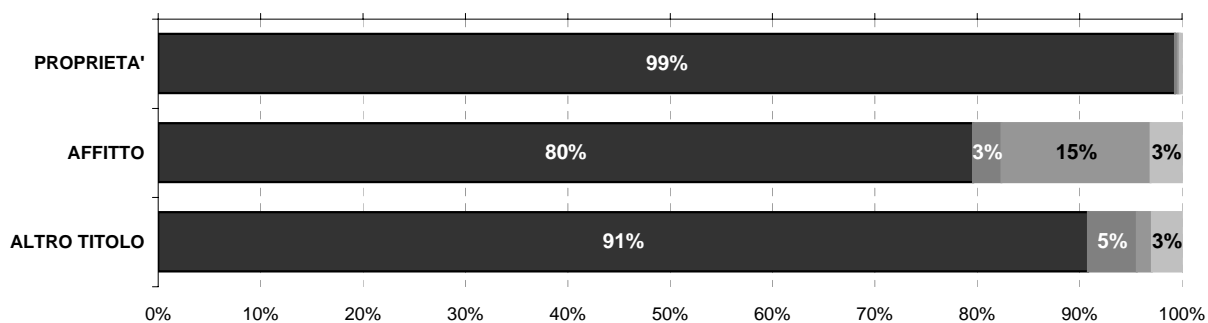

Persona fisica
 Impresa o società
 Soggetti pubblici, agevolati e convenzionati
 Altro

L'ATTIVITA' EDILIZIA RESIDENZIALE

Abitazioni ultimate tra il 2002 ed il 2006

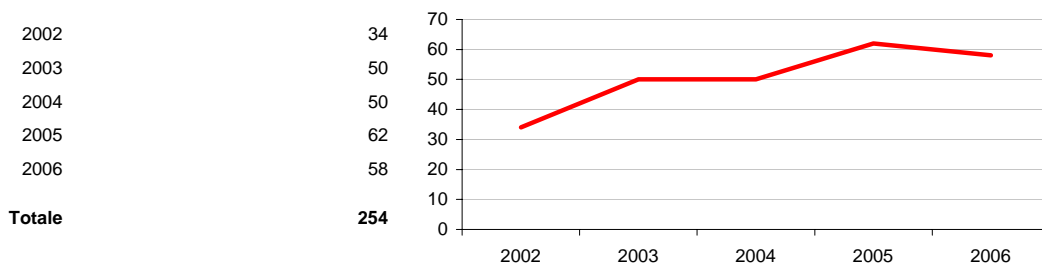

Comune di LENTATE SUL SEVESO

Scheda 5. LA DOMANDA ABITATIVA

SCENARI DELLA DOMANDA TRA 2006 E 2016

	IPOTESI A*	IPOTESI B*
DOMANDA COMPLESSIVA	760	720
DOMANDA PREGRESSA AL 2006	240	237
DOMANDA AGGIUNTIVA 2006-2016	520	483

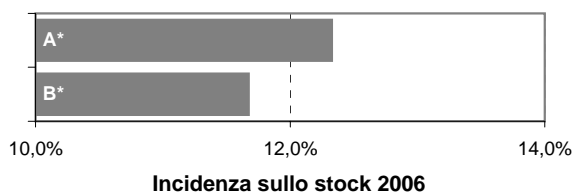

LA DOMANDA PREGRESSA

	IPOTESI A*	IPOTESI B*
DOMANDA PREGRESSA AL 2006	240	237
DOMANDA PREGRESSA AL 2001	77	77
Sovraffollamento	73	73
Coabitazione	3	3
Senza abitazione e con sistemazione precaria	1	1
NUOVE FAMIGLIE 2001-2006	417	414
ABITAZIONI ULTIMATE 2001-2006	254	254

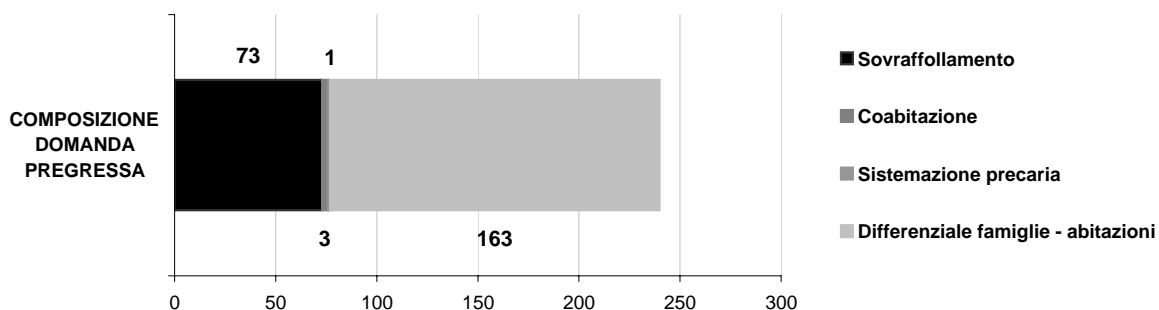
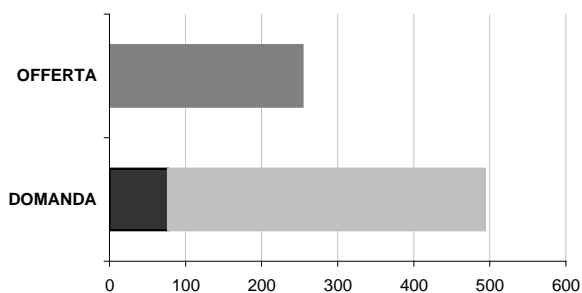

LA DOMANDA AGGIUNTIVA

	IPOTESI A*	IPOTESI B*
NUOVE FAMIGLIE 2001-2006	417	414
NUOVE FAMIGLIE 2006-2016	520	483

VARIAZIONE MEDIA ANNUA

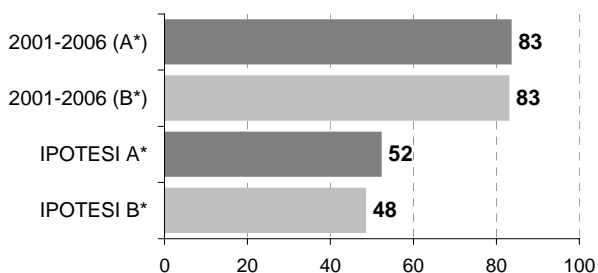

* IPOTESI A = IPOTESI BASE
IPOTESI B = IPOTESI POLI ATTRATTORI

Comune di LESMO

Scheda 1.a. LO SCENARIO DEMOGRAFICO (ipotesi BASE)

Popolazione residente

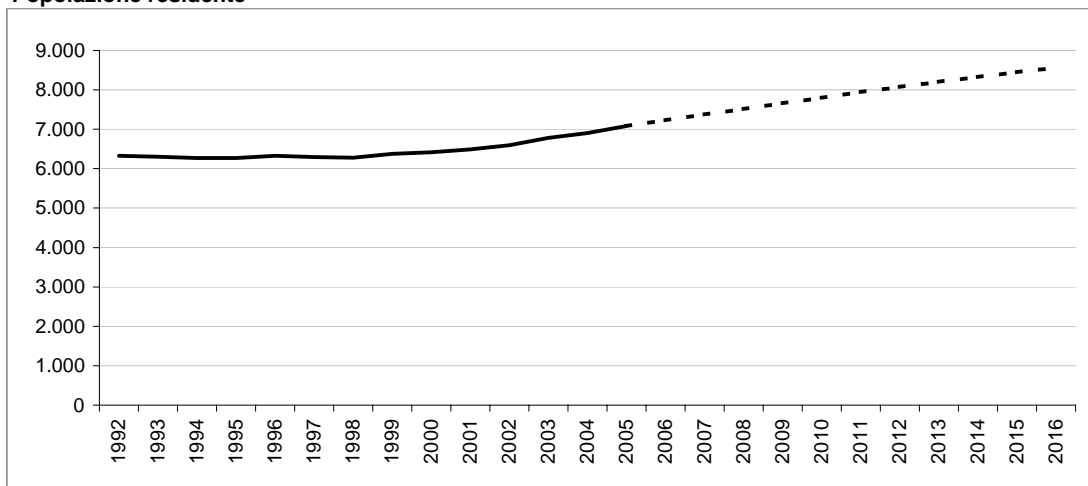

Bilancio demografico

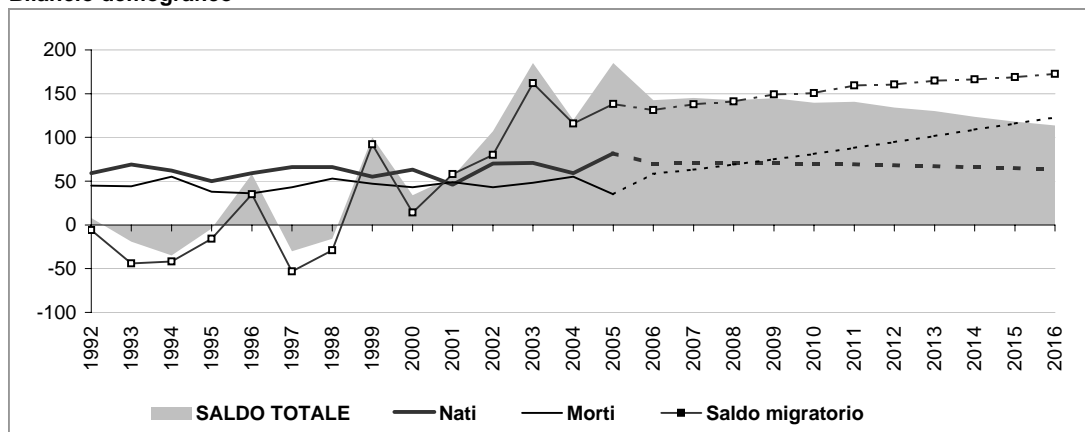

Popolazione per età e provenienza

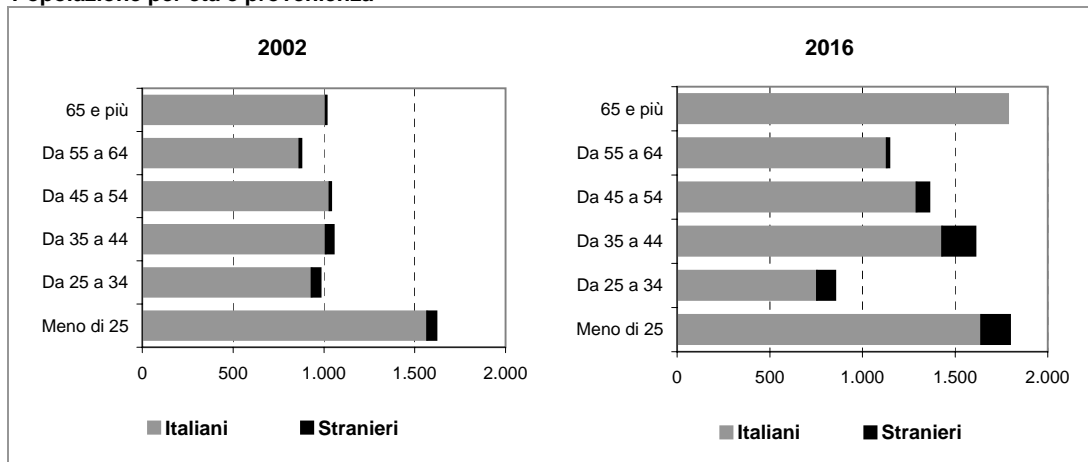

Comune di LESMO

Scheda 1.b. LO SCENARIO DEMOGRAFICO (ipotesi POLI ATTRATTORI)

Popolazione residente

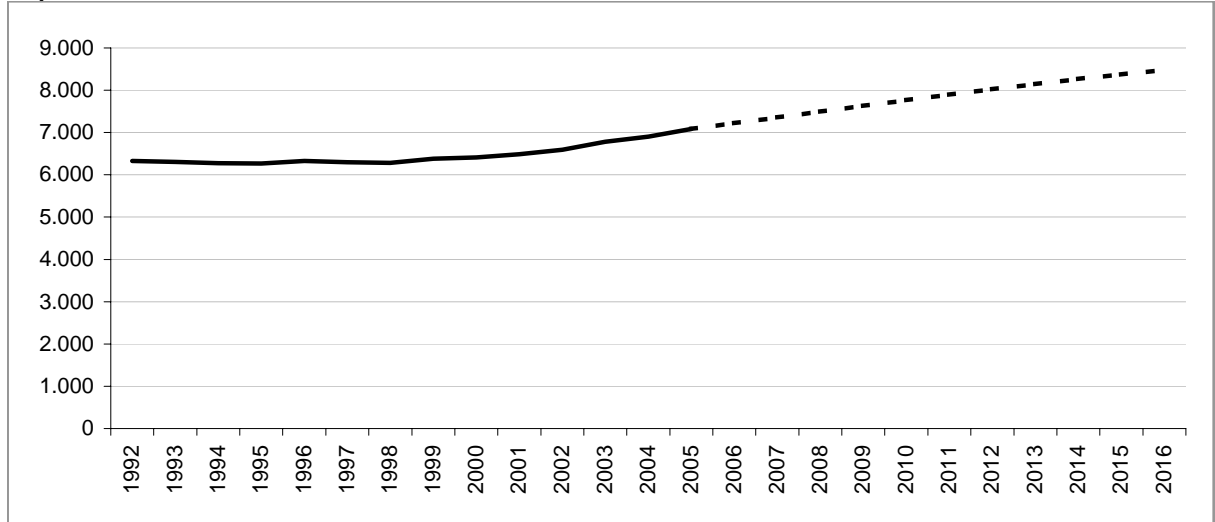

Bilancio demografico

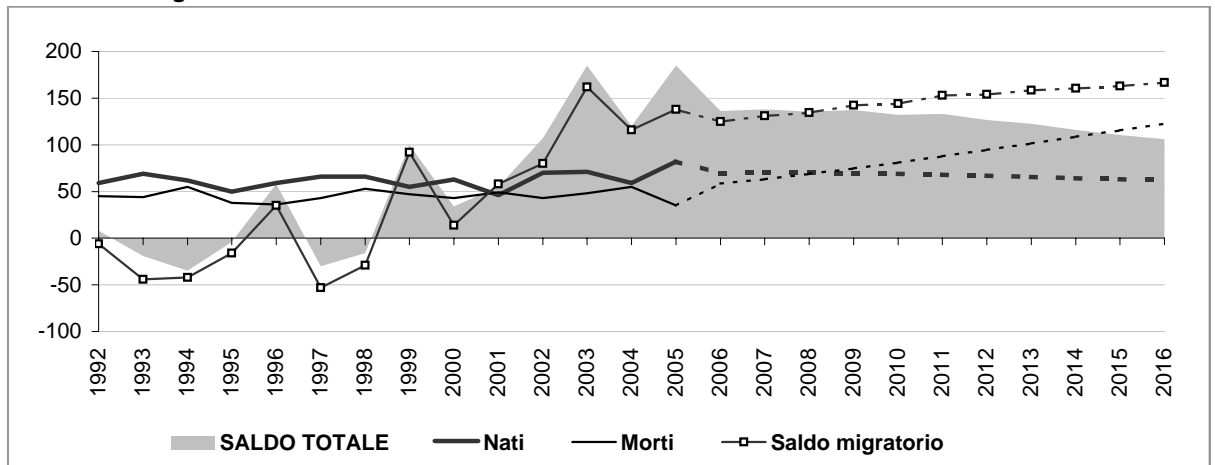

Popolazione per età e provenienza

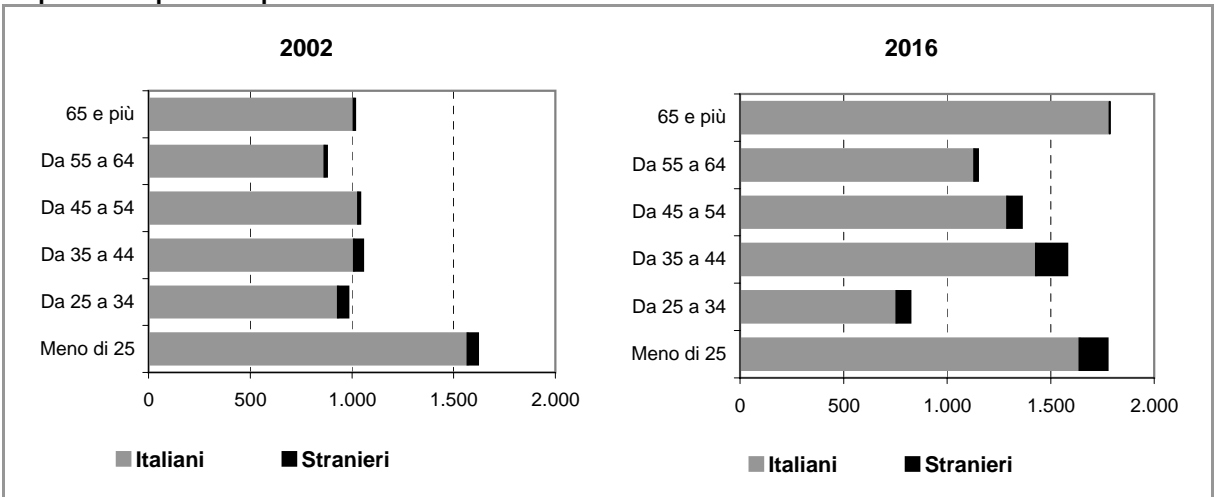

Comune di LESMO

Scheda 2.a. FAMIGLIE E DOMANDA PRIMARIA (ipotesi BASE)

Famiglie residenti

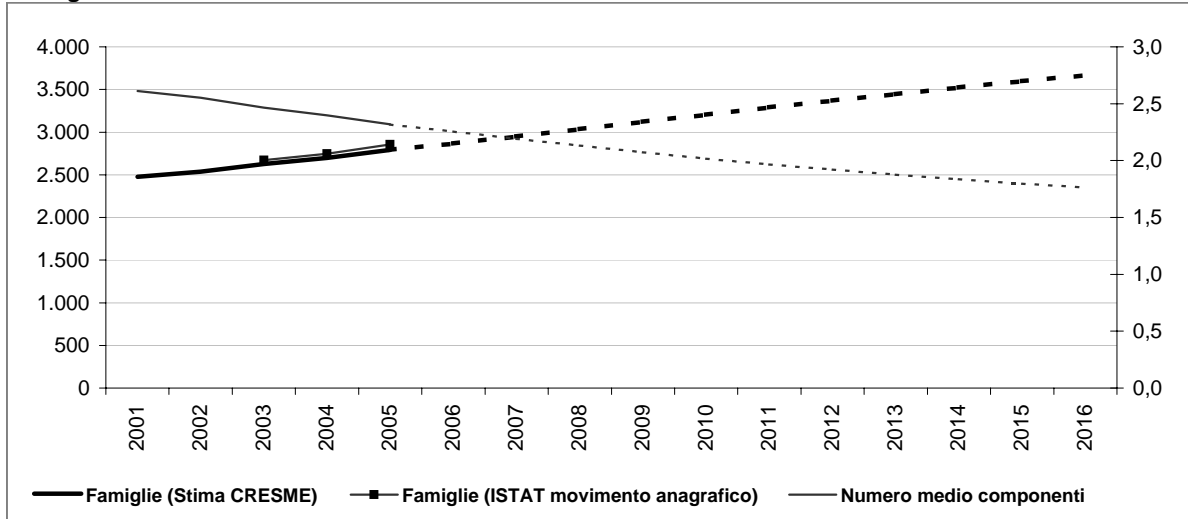

Dati storici e di scenario

	2001 Censimento	2001	2006	2011	2016
Popolazione residente	6.469	6.489	7.229	7.942	8.561
Maschi	3.130	3.147	3.521	3.875	4.177
Femmine	3.339	3.342	3.708	4.066	4.383
> 25 anni	24%	23%	22%	22%	21%
25 - 34	15%	16%	12%	12%	10%
35 - 54	32%	31%	34%	34%	35%
55 - 64	13%	14%	14%	14%	13%
65 e più	15%	17%	19%	19%	21%
di cui di stranieri	148		290	412	527
Incid. sul popolazione totale	2%		4%	5%	6%
Famiglie	2.475	2.477	2.868	3.290	3.667
Variazione		2	391	423	377
Variazione media annua			78	85	75
Numero medio componenti	2,6	2,6	2,3	2,0	1,8

Famiglie per età della persona di riferimento

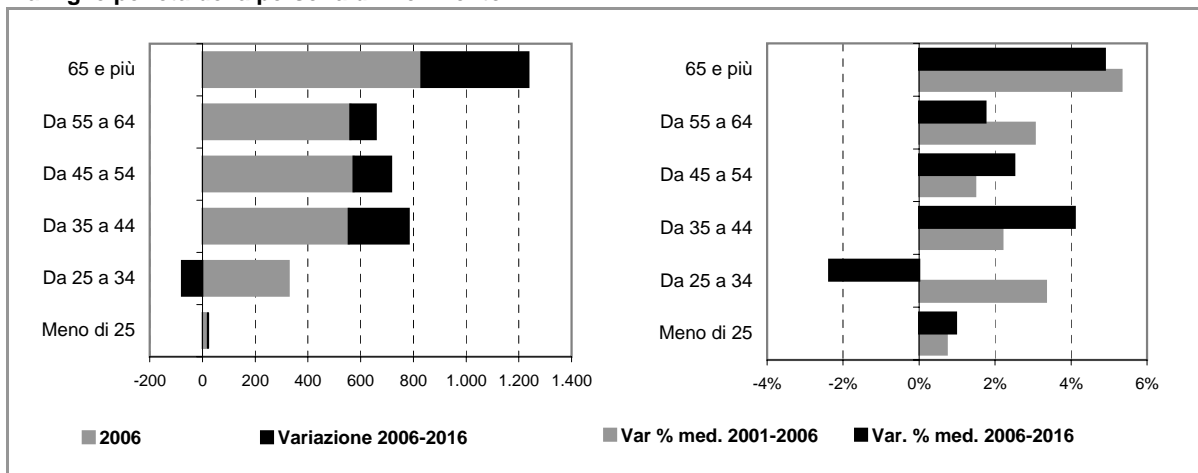

Comune di LESMO

Scheda 2.b. FAMIGLIE E DOMANDA PRIMARIA (ipotesi POLI ATTRATTORI)

Famiglie residenti

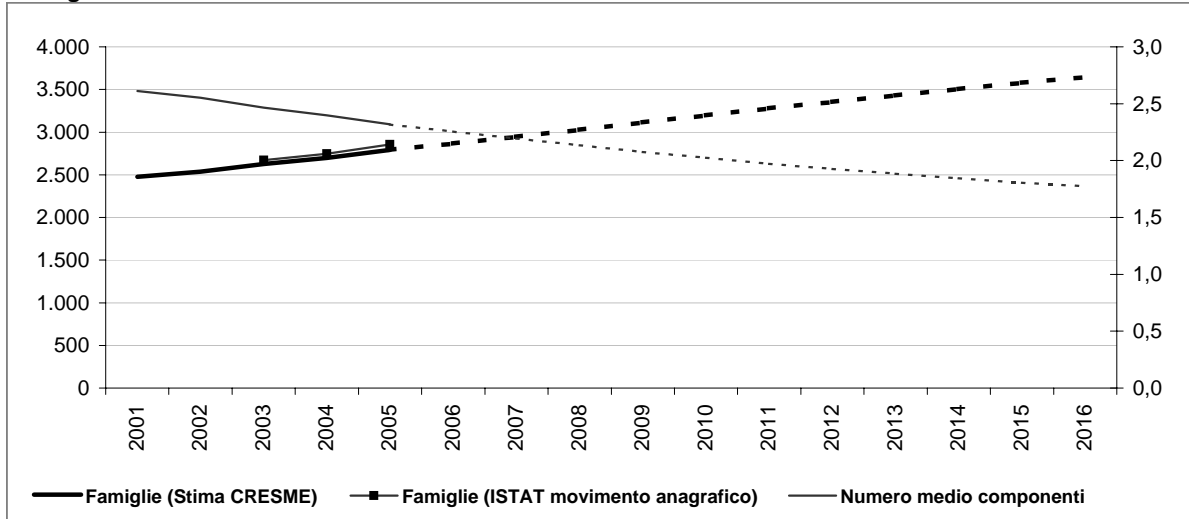

Dati storici e di scenario

	2001 Censimento	2001	2006	2011	2016
Popolazione residente	6.469	6.489	7.222	7.898	8.479
Maschi	3.130	3.147	3.518	3.856	4.141
Femmine	3.339	3.342	3.704	4.042	4.338
> 25 anni	24%	23%	22%	22%	21%
25 - 34	15%	16%	12%	12%	10%
35 - 54	32%	31%	34%	34%	35%
55 - 64	13%	14%	14%	14%	14%
65 e più	15%	17%	19%	19%	21%
di cui di stranieri	148		284	368	445
Incid. sul popolazione totale	2%		4%	5%	5%
Famiglie	2.475	2.477	2.866	3.279	3.645
Variazione		2	389	413	366
Variazione media annua			78	83	73
Numero medio componenti	2,6	2,6	2,3	2,0	1,8

Famiglie per età della persona di riferimento

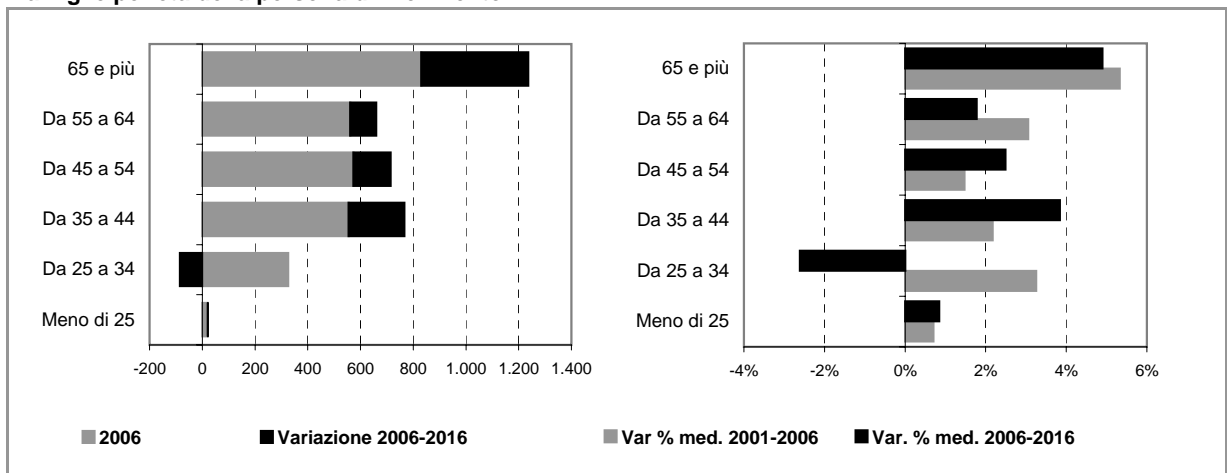

Comune di LESMO

Scheda 4. STOCK EDILIZIO E OFFERTA RESIDENZIALE

LO STOCK EDILIZIO RESIDENZIALE AL 2001

Abitazioni per tipo di occupazione e titolo di godimento

Occupate da persone residenti	2.475
<i>In proprietà</i>	2.020
<i>In affitto</i>	291
<i>Altro titolo</i>	164
Occupate solo da persone non residenti	23
Non occupate	43
Totale	2.541

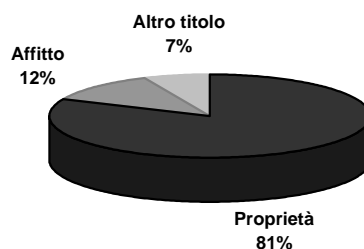

Abitazioni occupate in proprietà per figura giuridica del proprietario

	Proprietà	Affitto	Altro titolo	Totale
Persona fisica	n.d.	n.d.	n.d.	n.d.
Impresa o società	n.d.	n.d.	n.d.	n.d.
Soggetti pubblici, agevolati e convenzionati	n.d.	n.d.	n.d.	n.d.
<i>Cooperativa edilizia</i>	n.d.	n.d.	n.d.	n.d.
<i>Stato, Regione, Provincia, Comune</i>	n.d.	n.d.	n.d.	n.d.
<i>Ente previdenziale</i>	n.d.	n.d.	n.d.	n.d.
<i>IACP o Azienda per il Territorio</i>	n.d.	n.d.	n.d.	n.d.
Altro	n.d.	n.d.	n.d.	n.d.
Totale	2.020	291	164	2.475

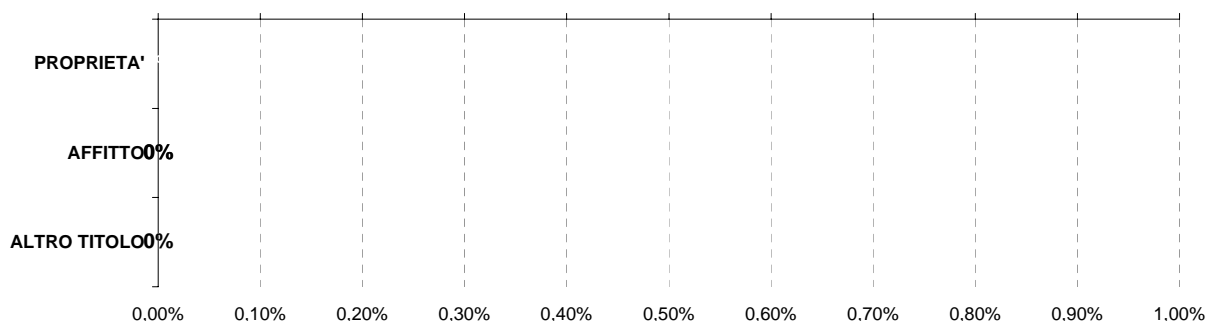

Persona fisica
 Impresa o società
 Soggetti pubblici, agevolati e convenzionati
 Altro

L'ATTIVITA' EDILIZIA RESIDENZIALE

Abitazioni ultimate tra il 2002 ed il 2006

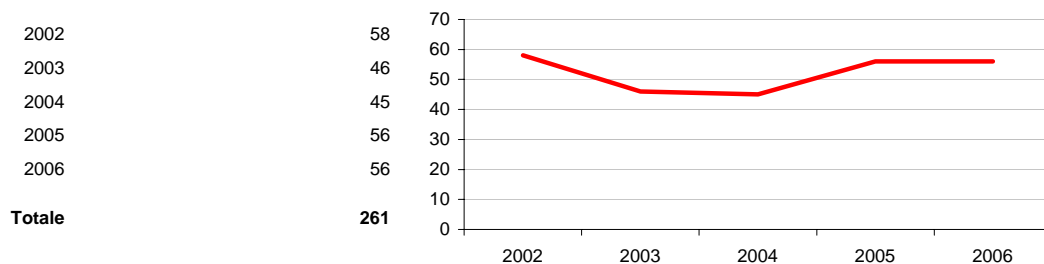

Comune di LESMO

Scheda 5. LA DOMANDA ABITATIVA

SCENARI DELLA DOMANDA TRA 2006 E 2016

	IPOTESI A*	IPOTESI B*
DOMANDA COMPLESSIVA	958	936
DOMANDA PREGRESSA AL 2006	159	157
DOMANDA AGGIUNTIVA 2006-2016	800	779

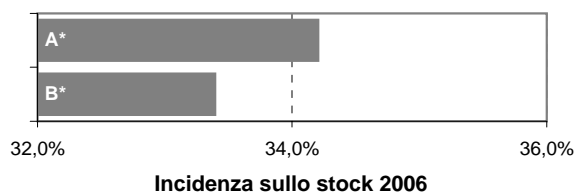

LA DOMANDA PREGRESSA

	IPOTESI A*	IPOTESI B*
DOMANDA PREGRESSA AL 2006	159	157
DOMANDA PREGRESSA AL 2001	27	27
Sovraffollamento	27	27
Coabitazione	0	0
Senza abitazione e con sistemazione precaria	0	0
NUOVE FAMIGLIE 2001-2006	393	391
ABITAZIONI ULTIME 2001-2006	261	261

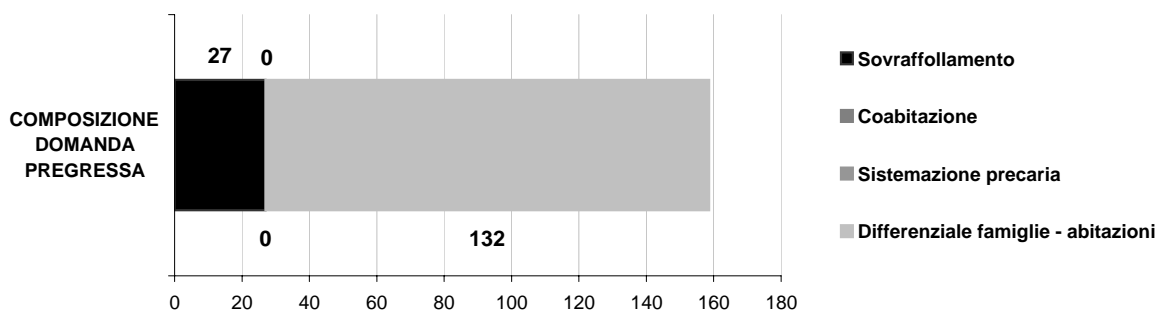
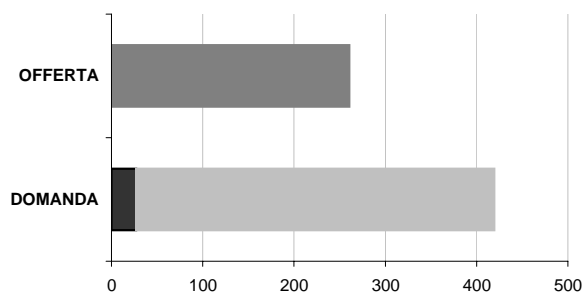

LA DOMANDA AGGIUNTIVA

	IPOTESI A*	IPOTESI B*
NUOVE FAMIGLIE 2001-2006	393	391
NUOVE FAMIGLIE 2006-2016	800	779

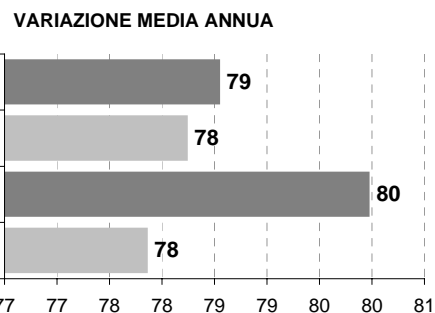

* IPOTESI A = IPOTESI BASE
IPOTESI B = IPOTESI POLI ATTRATTORI

Comune di LIMBIATE

Scheda 1.a. LO SCENARIO DEMOGRAFICO (ipotesi BASE)

Popolazione residente

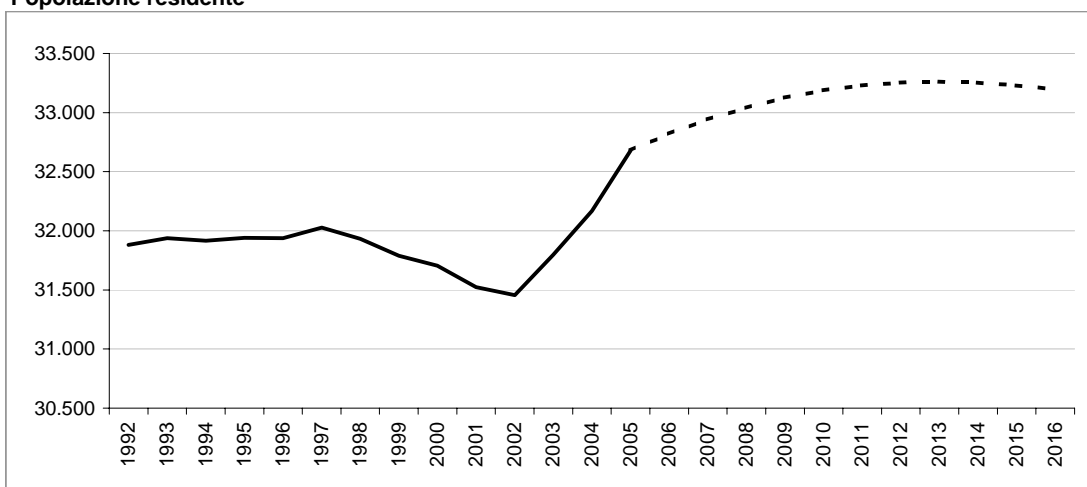

Bilancio demografico

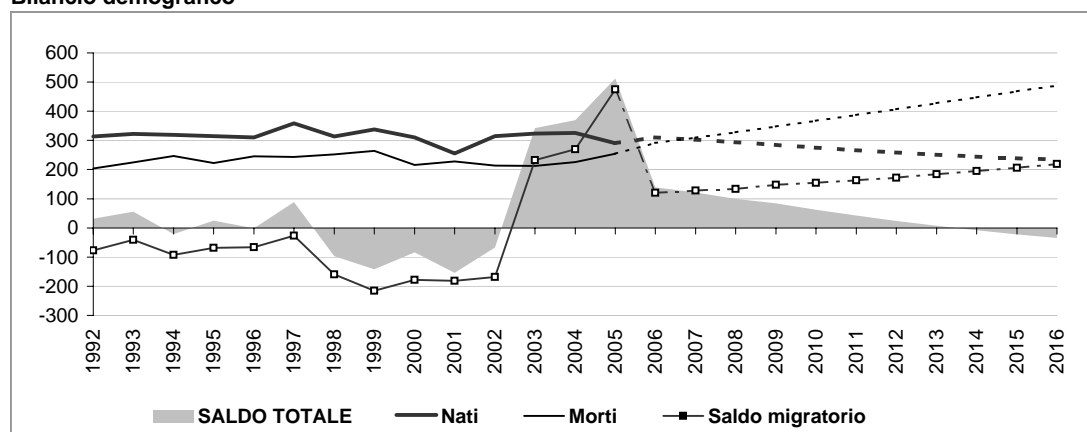

Popolazione per età e provenienza

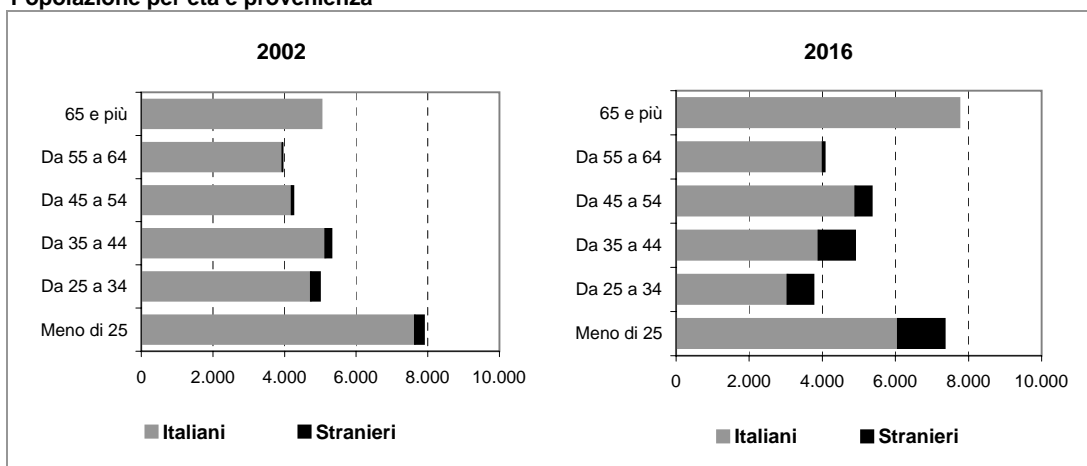

Comune di LIMBIATE

Scheda 1.b. LO SCENARIO DEMOGRAFICO (ipotesi POLI ATTRATTORI)

Popolazione residente

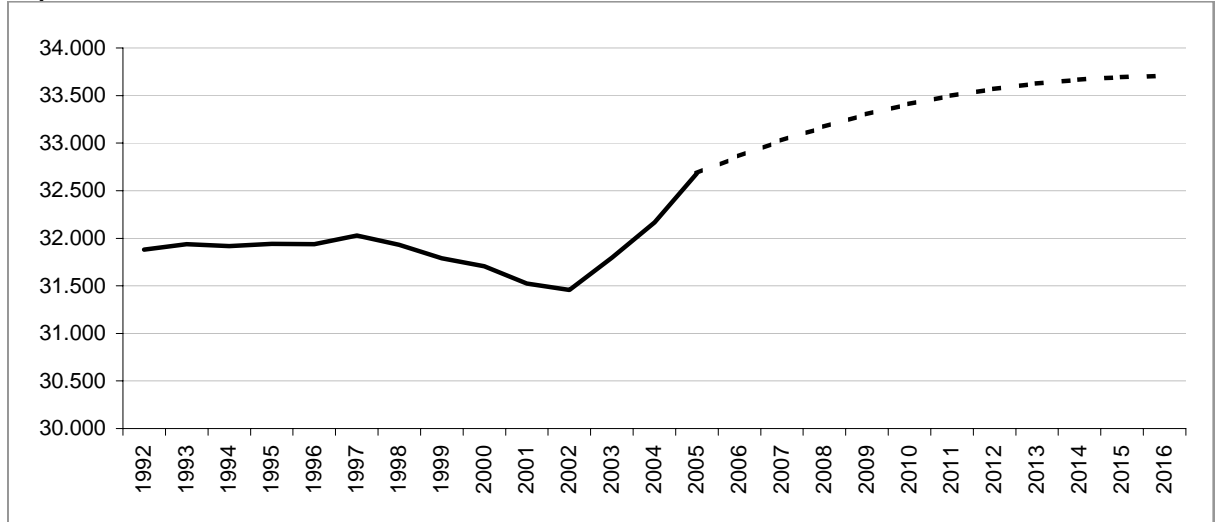

Bilancio demografico

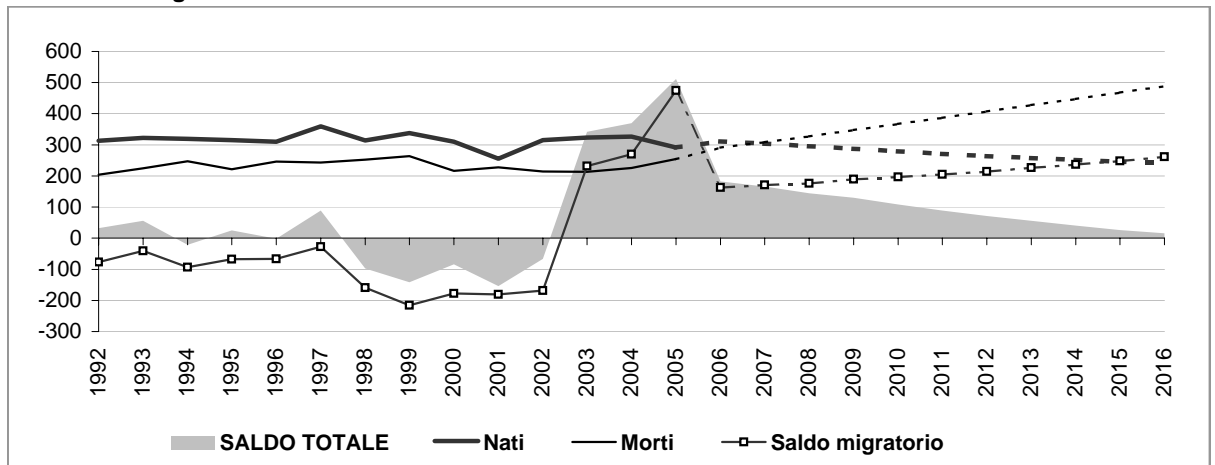

Popolazione per età e provenienza

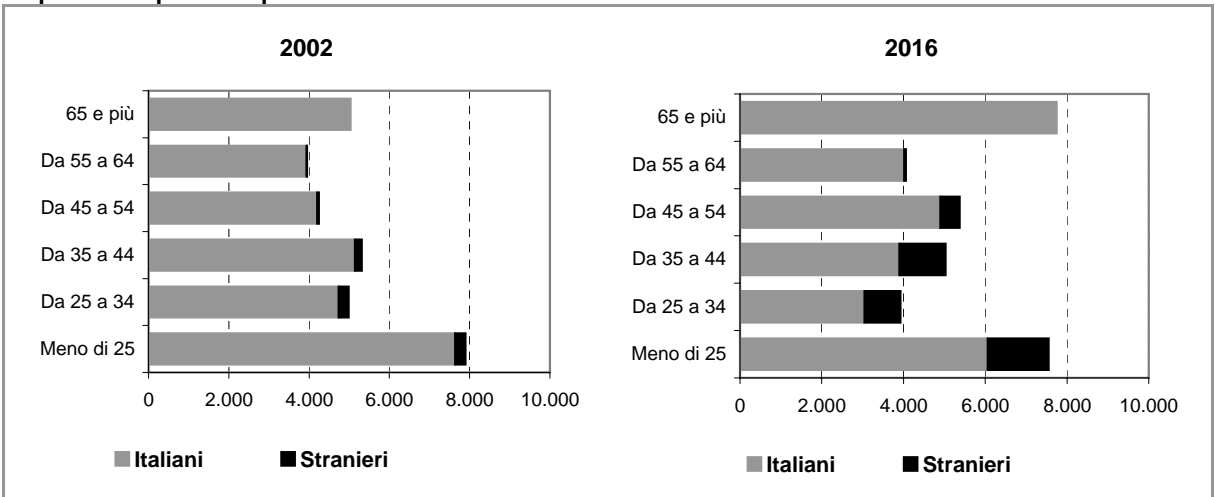

Comune di LIMBIATE

Scheda 2.a. FAMIGLIE E DOMANDA PRIMARIA (ipotesi BASE)

Famiglie residenti

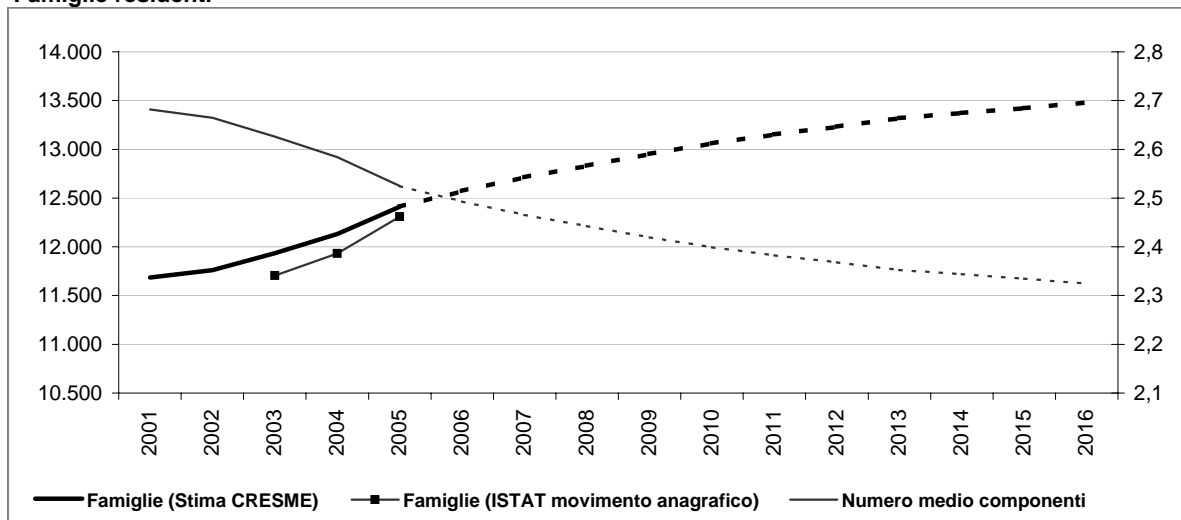

Dati storici e di scenario

	2001 Censimento	2001	2006	2011	2016
Popolazione residente	31.551	31.523	32.820	33.230	33.196
Maschi	15.657	15.643	16.365	16.555	16.525
Femmine	15.894	15.880	16.454	16.674	16.671
> 25 anni	26%	24%	23%	23%	22%
25 - 34	17%	14%	12%	12%	11%
35 - 54	30%	30%	32%	32%	31%
55 - 64	13%	12%	12%	12%	12%
65 e più	15%	19%	21%	21%	23%
di cui di stranieri	611	1.909	2.703	3.519	
Incid. sul popolazione totale	2%	6%	8%	11%	
Famiglie	11.694	11.686	12.570	13.154	13.481
Variazione		-8	884	583	327
Variazione media annua			177	117	65
Numero medio componenti	2,7	2,7	2,5	2,4	2,3

Famiglie per età della persona di riferimento

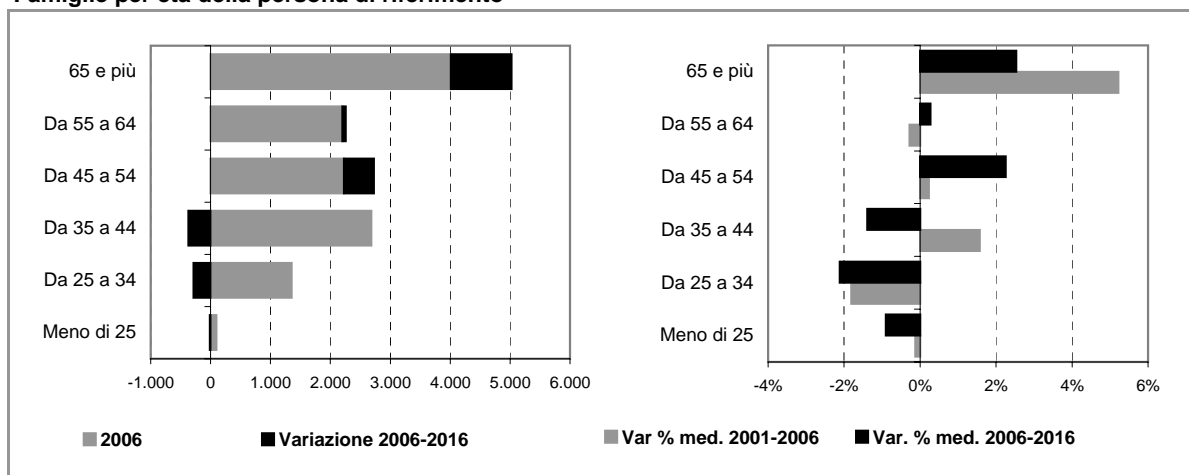

Comune di LIMBIATE

Scheda 2.b. FAMIGLIE E DOMANDA PRIMARIA (ipotesi POLI ATTRATTORI)

Famiglie residenti

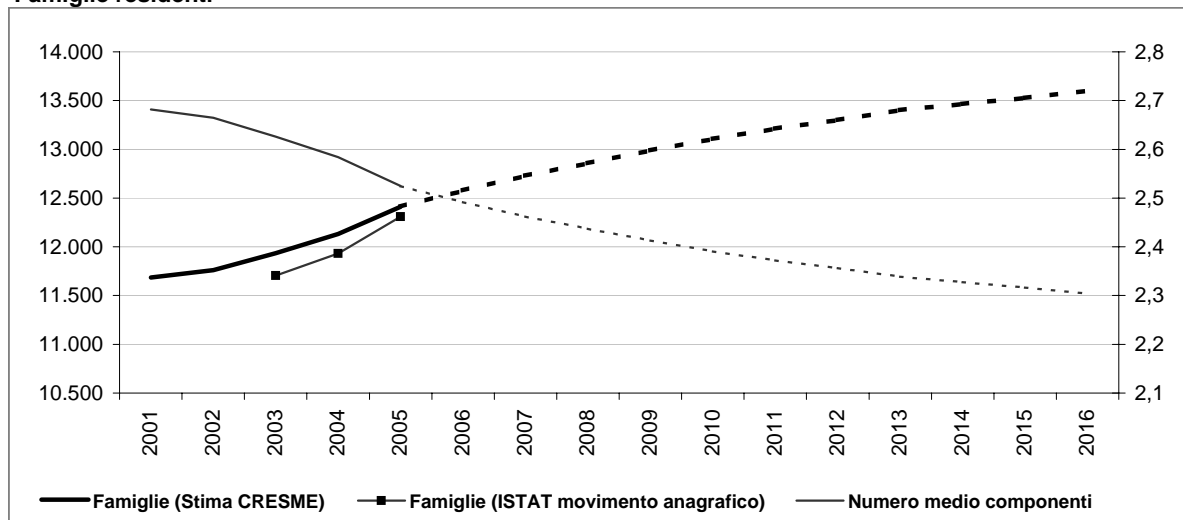

Dati storici e di scenario

	2001 Censimento	2001	2006	2011	2016
Popolazione residente	31.551	31.523	32.863	33.500	33.709
Maschi	15.657	15.643	16.389	16.702	16.802
Femmine	15.894	15.880	16.474	16.798	16.907
> 25 anni	26%	24%	24%	24%	22%
25 - 34	17%	14%	12%	12%	12%
35 - 54	30%	30%	31%	31%	31%
55 - 64	13%	12%	12%	12%	12%
65 e più	15%	19%	21%	21%	23%
di cui di stranieri	611	1.952	2.973	4.032	
Incid. sul popolazione totale	2%	6%	9%	12%	
Famiglie	11.694	11.686	12.578	13.211	13.601
Variazione		-8	892	633	390
Variazione media annua			178	127	78
Numero medio componenti	2,7	2,7	2,5	2,4	2,3

Famiglie per età della persona di riferimento

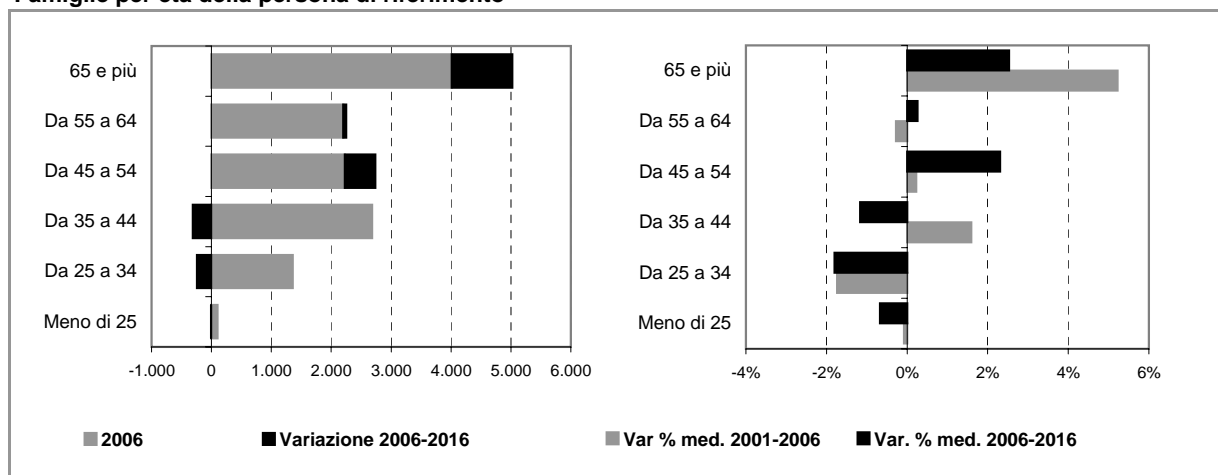

Comune di LIMBIATE

Scheda 4. STOCK EDILIZIO E OFFERTA RESIDENZIALE

LO STOCK EDILIZIO RESIDENZIALE AL 2001

Abitazioni per tipo di occupazione e titolo di godimento

Occupate da persone residenti	11.576
<i>In proprietà</i>	9.126
<i>In affitto</i>	1.622
<i>Altro titolo</i>	828
Occupate solo da persone non residenti	35
Non occupate	248
Totale	11.859

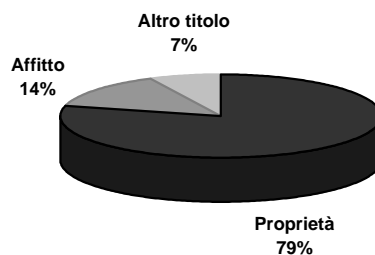

Abitazioni occupate in proprietà per figura giuridica del proprietario

	Proprietà	Affitto	Altro titolo	Totale
Persona fisica	9.055	1.193	771	11.019
Impresa o società	20	120	14	154
Soggetti pubblici, agevolati e convenzionati	29	278	19	326
<i>Cooperativa edilizia</i>	9	32	2	43
<i>Stato, Regione, Provincia, Comune</i>	6	71	16	93
<i>Ente previdenziale</i>	3	1	1	5
<i>IACP o Azienda per il Territorio</i>	11	174	0	185
Altro	22	31	24	77
Totale	9.126	1.622	828	11.576

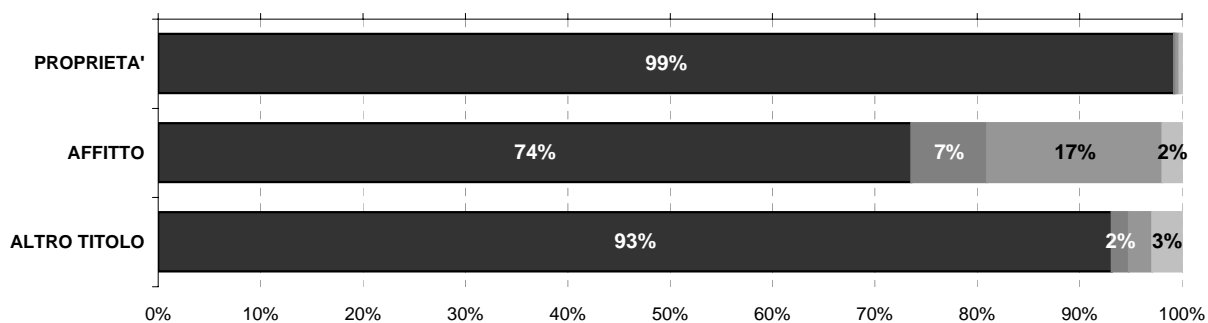

Persona fisica
 Impresa o società
 Soggetti pubblici, agevolati e convenzionati
 Altro

L'ATTIVITA' EDILIZIA RESIDENZIALE

Abitazioni ultimate tra il 2002 ed il 2006

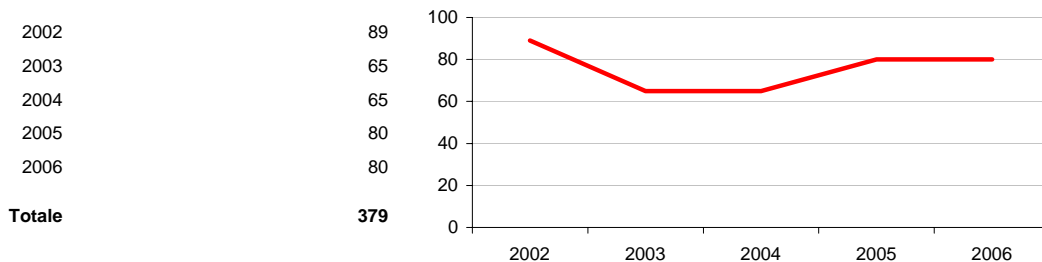

Comune di LIMBIATE

Scheda 5. LA DOMANDA ABITATIVA

SCENARI DELLA DOMANDA TRA 2006 E 2016

	IPOTESI A*	IPOTESI B*
DOMANDA COMPLESSIVA	1.763	1.883
DOMANDA PREGRESSA AL 2006	852	860
DOMANDA AGGIUNTIVA 2006-2016	911	1.023

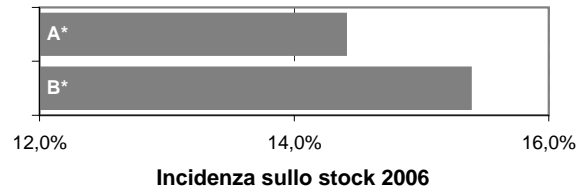

LA DOMANDA PREGRESSA

	IPOTESI A*	IPOTESI B*
DOMANDA PREGRESSA AL 2006	852	860
DOMANDA PREGRESSA AL 2001	355	355
Sovraffollamento	279	279
Coabitazione	31	31
Senza abitazione e con sistemazione precaria	45	45
NUOVE FAMIGLIE 2001-2006	876	884
ABITAZIONI ULTIME 2001-2006	379	379

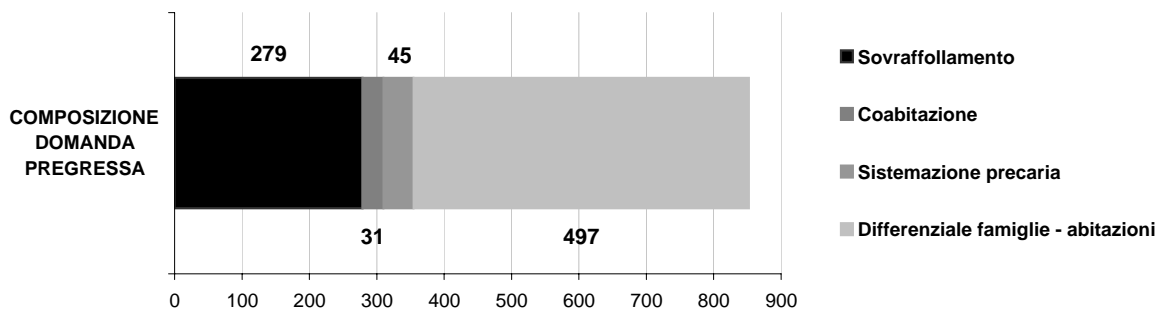
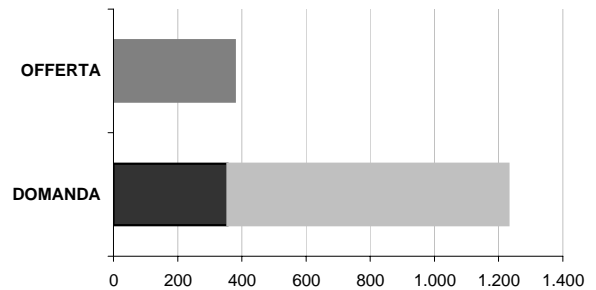

LA DOMANDA AGGIUNTIVA

	IPOTESI A*	IPOTESI B*
NUOVE FAMIGLIE 2001-2006	876	884
NUOVE FAMIGLIE 2006-2016	911	1.023

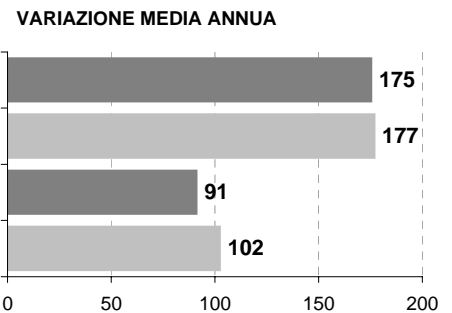

* IPOTESI A = IPOTESI BASE
IPOTESI B = IPOTESI POLI ATTRATTORI

Comune di LISSONE

Scheda 1.a. LO SCENARIO DEMOGRAFICO (ipotesi BASE)

Popolazione residente

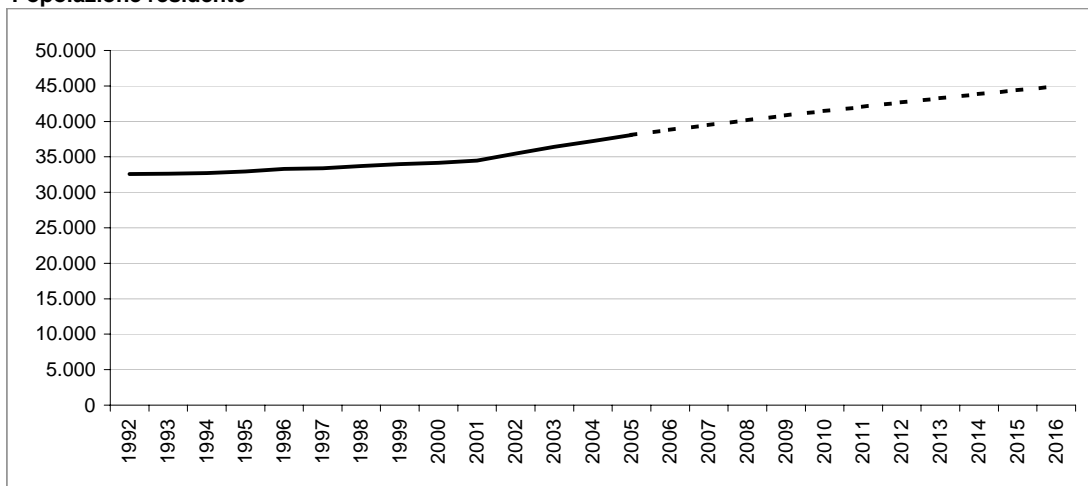

Bilancio demografico

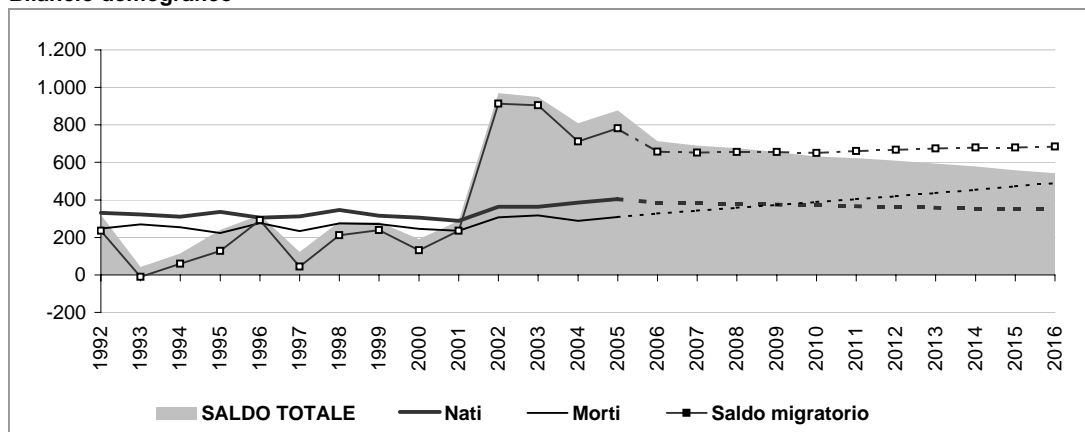

Popolazione per età e provenienza

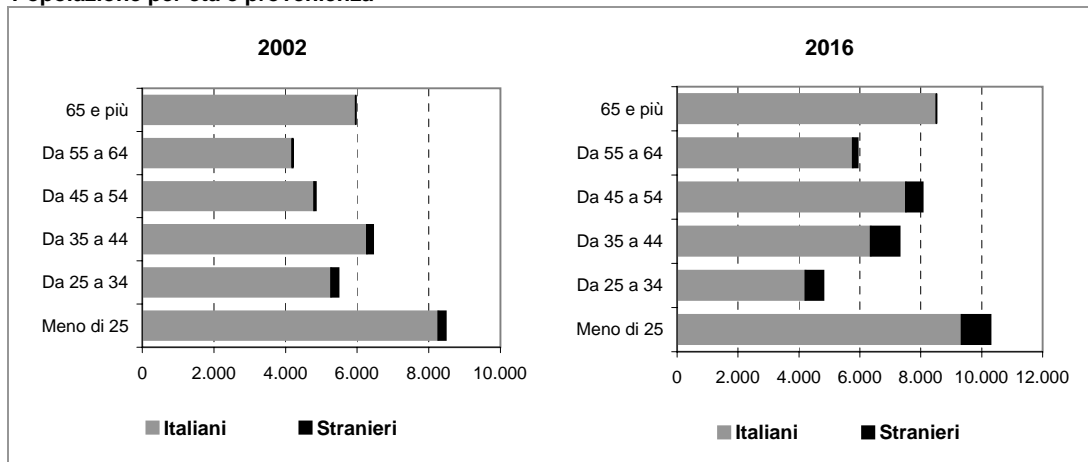

Comune di LISSONE

Scheda 1.b. LO SCENARIO DEMOGRAFICO (ipotesi POLI ATTRATTORI)

Popolazione residente

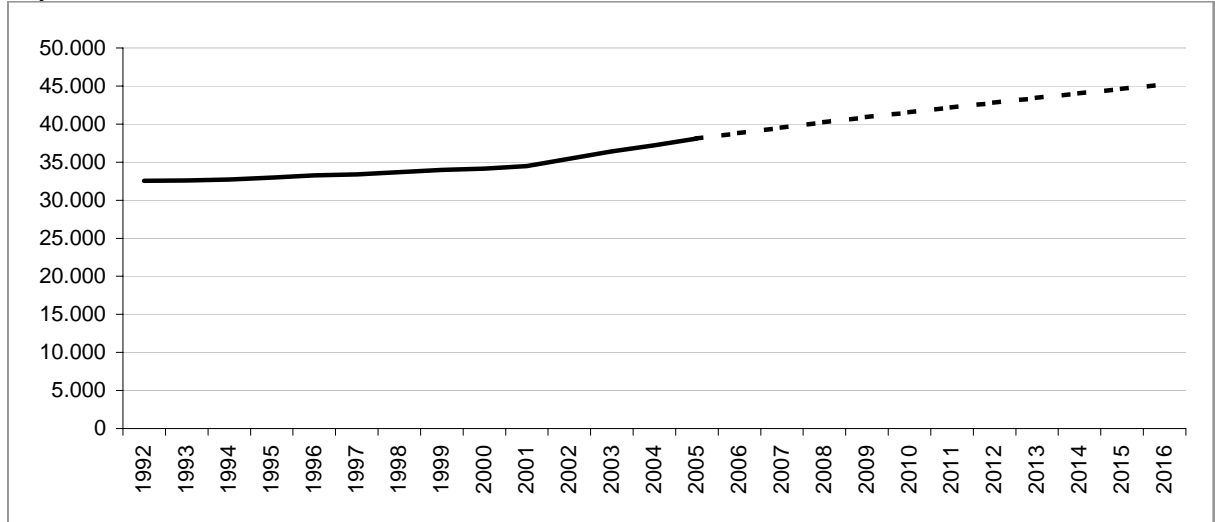

Bilancio demografico

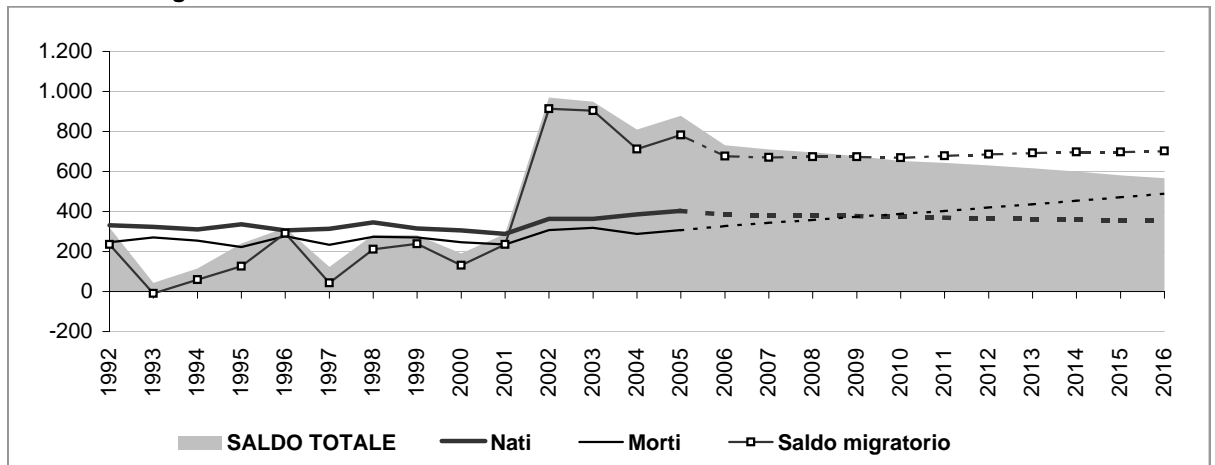

Popolazione per età e provenienza

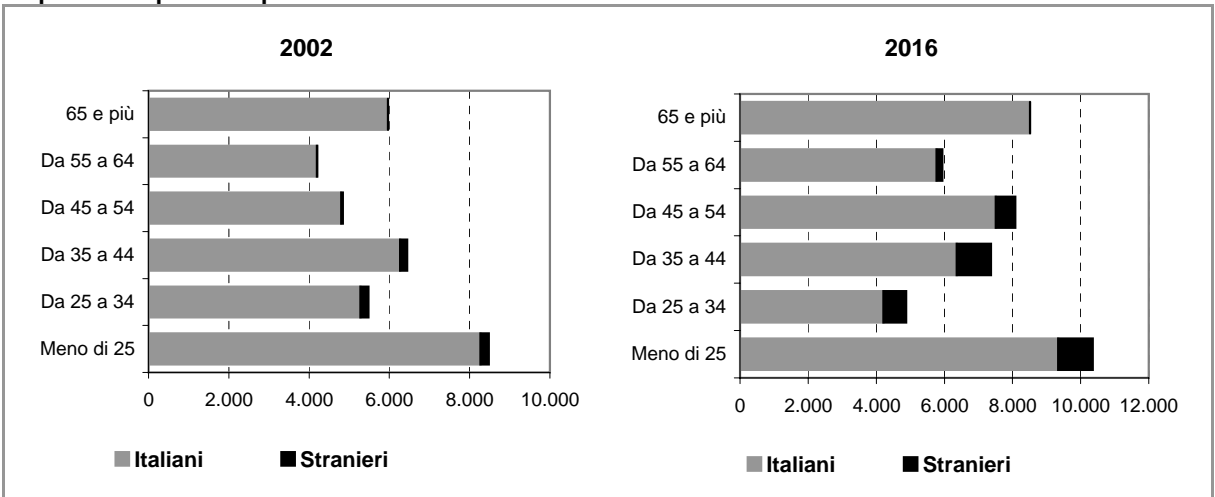

Comune di LISSONE

Scheda 2.a. FAMIGLIE E DOMANDA PRIMARIA (ipotesi BASE)

Famiglie residenti

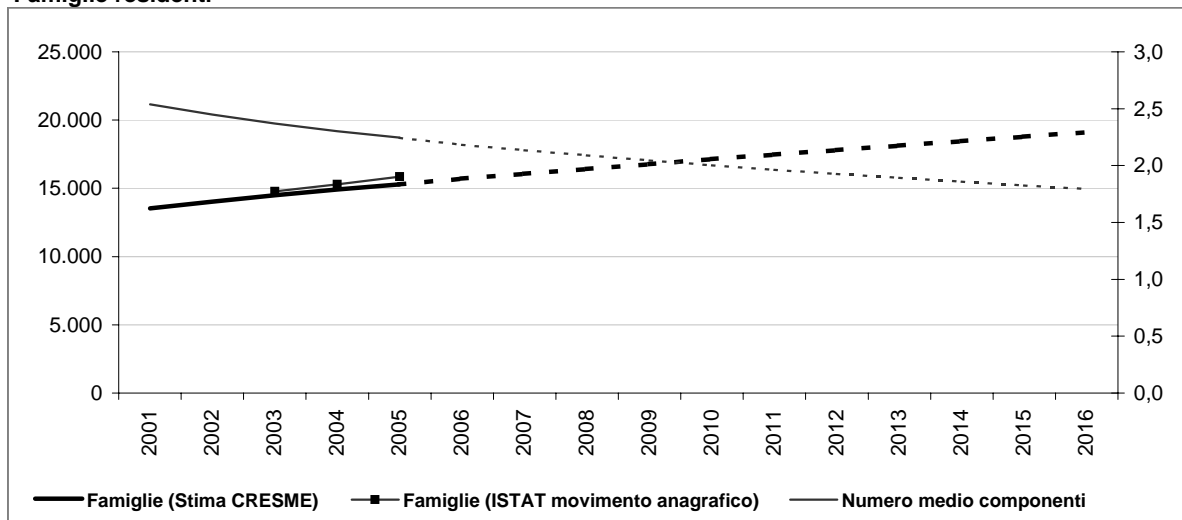

Dati storici e di scenario

	2001 Censimento	2001	2006	2011	2016
Popolazione residente	34.450	34.482	38.801	42.077	44.959
Maschi	16.793	16.822	19.061	20.752	22.244
Femmine	17.657	17.660	19.740	21.325	22.715
> 25 anni	24%	24%	23%	23%	23%
25 - 34	16%	14%	12%	12%	11%
35 - 54	31%	34%	35%	35%	34%
55 - 64	12%	11%	12%	12%	13%
65 e più	16%	18%	18%	18%	19%
di cui di stranieri	576		1.731	2.483	3.249
Incid. sul popolazione totale	2%		4%	6%	7%
Famiglie	13.514	13.531	15.712	17.479	19.111
Variazione		17	2.182	1.767	1.632
Variazione media annua			436	353	326
Numero medio componenti	2,5	2,5	2,2	2,0	1,8

Famiglie per età della persona di riferimento

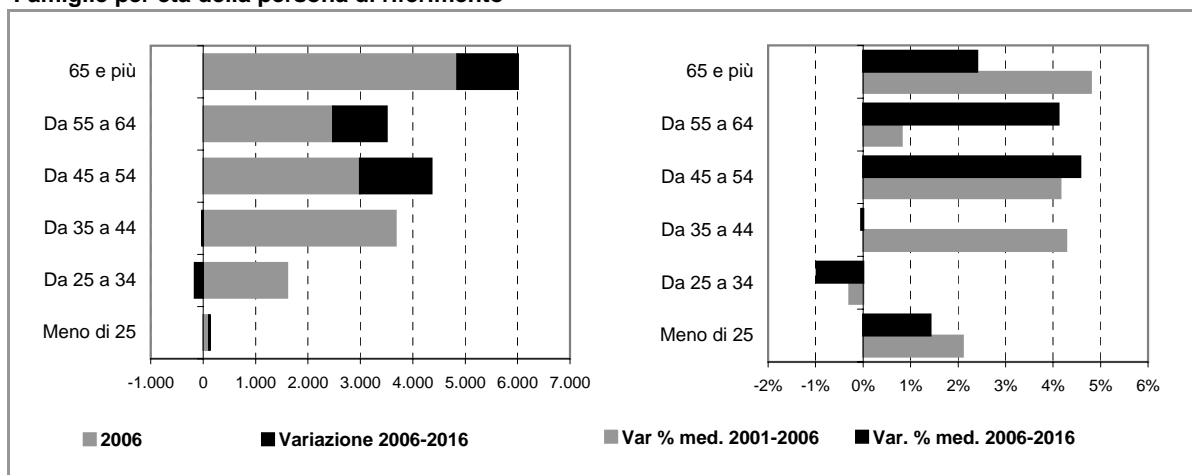

Comune di LISSONE

Scheda 2.b. FAMIGLIE E DOMANDA PRIMARIA (ipotesi POLI ATTRATTORI)

Famiglie residenti

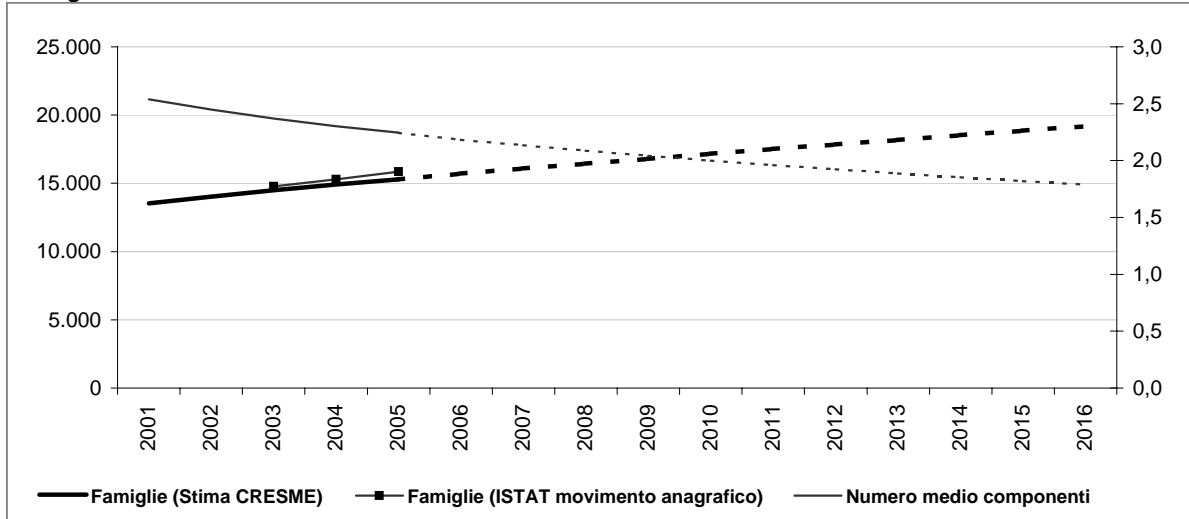

Dati storici e di scenario

	2001 Censimento	2001	2006	2011	2016
Popolazione residente	34.450	34.482	38.820	42.199	45.194
Maschi	16.793	16.822	19.069	20.805	22.348
Femmine	17.657	17.660	19.750	21.394	22.846
> 25 anni	24%	24%	23%	23%	23%
25 - 34	16%	14%	12%	12%	11%
35 - 54	31%	34%	35%	35%	34%
55 - 64	12%	11%	12%	12%	13%
65 e più	16%	18%	18%	18%	19%
di cui di stranieri	576		1.750	2.605	3.484
Incid. sul popolazione totale	2%		5%	6%	8%
Famiglie	13.514	13.531	15.717	17.514	19.182
Variazione		17	2.187	1.797	1.668
Variazione media annua			437	359	334
Numero medio componenti	2,5	2,5	2,2	2,0	1,8

Famiglie per età della persona di riferimento

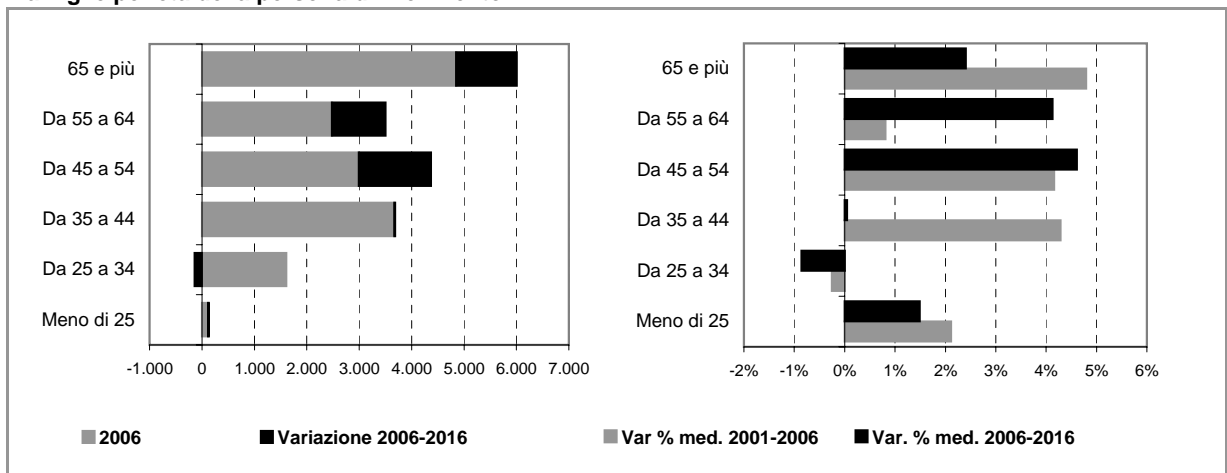

Comune di LISSONE

Scheda 4. STOCK EDILIZIO E OFFERTA RESIDENZIALE

LO STOCK EDILIZIO RESIDENZIALE AL 2001

Abitazioni per tipo di occupazione e titolo di godimento

Occupate da persone residenti	13.419
<i>In proprietà</i>	10.135
<i>In affitto</i>	2.405
<i>Altro titolo</i>	879
Occupate solo da persone non residenti	91
Non occupate	918
Totale	14.428

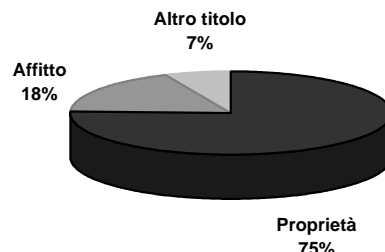

Abitazioni occupate in proprietà per figura giuridica del proprietario

	Proprietà	Affitto	Altro titolo	Totale
Persona fisica	10.021	1.633	773	12.427
Impresa o società	41	190	60	291
Soggetti pubblici, agevolati e convenzionati	55	555	17	627
<i>Cooperativa edilizia</i>	32	23	1	56
<i>Stato, Regione, Provincia, Comune</i>	8	329	16	353
<i>Ente previdenziale</i>	1	2	0	3
<i>IACP o Azienda per il Territorio</i>	14	201	0	215
Altro	18	27	29	74
Totale	10.135	2.405	879	13.419

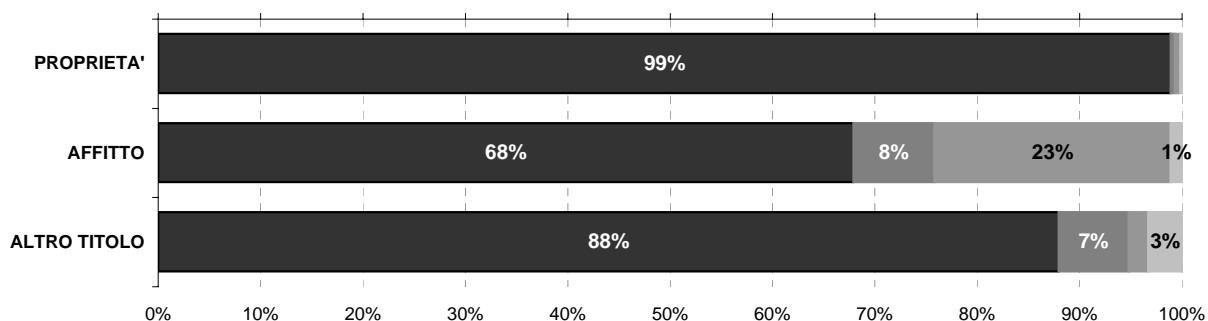

Persona fisica
 Impresa o società
 Soggetti pubblici, agevolati e convenzionati
 Altro

L'ATTIVITA' EDILIZIA RESIDENZIALE

Abitazioni ultimate tra il 2002 ed il 2006

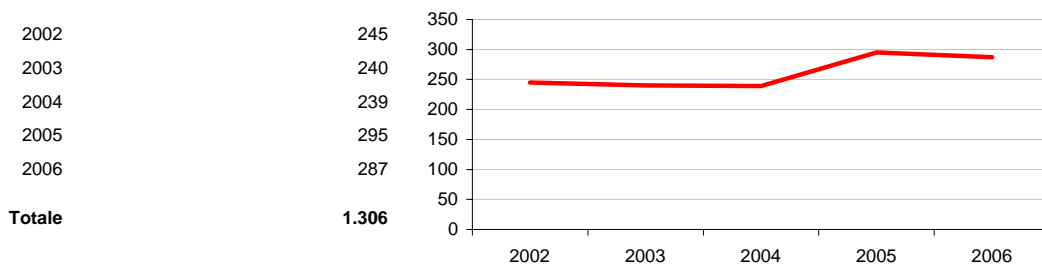

Comune di LISSONE

Scheda 5. LA DOMANDA ABITATIVA

SCENARI DELLA DOMANDA TRA 2006 E 2016

	IPOTESI A*	IPOTESI B*
DOMANDA COMPLESSIVA	4.554	4.625
DOMANDA PREGRESSA AL 2006	1.155	1.160
DOMANDA AGGIUNTIVA 2006-2016	3.398	3.465



LA DOMANDA PREGRESSA

	IPOTESI A*	IPOTESI B*
DOMANDA PREGRESSA AL 2006	1.155	1.160
DOMANDA PREGRESSA AL 2001	263	263
Sovraffollamento	216	216
Coabitazione	41	41
Senza abitazione e con sistemazione precaria	6	6
NUOVE FAMIGLIE 2001-2006	2.198	2.203
ABITAZIONI ULTIME 2001-2006	1.306	1.306

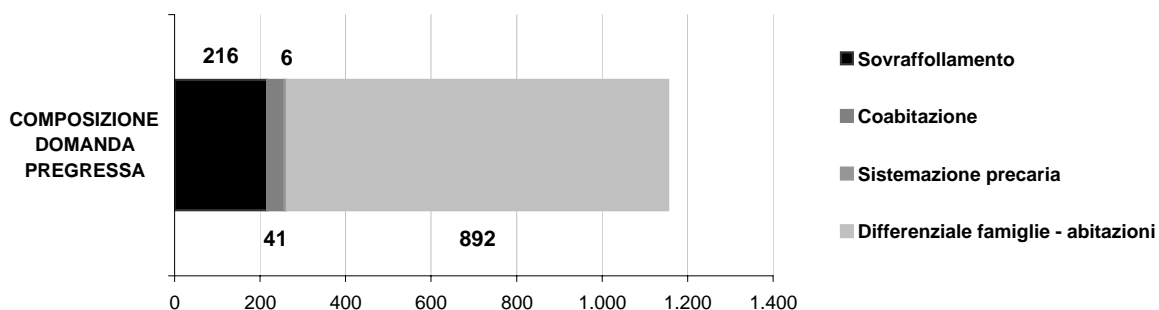
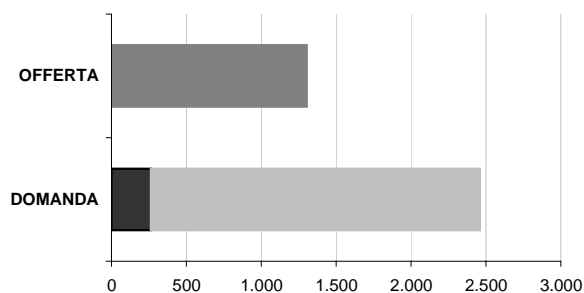

LA DOMANDA AGGIUNTIVA

	IPOTESI A*	IPOTESI B*
NUOVE FAMIGLIE 2001-2006	2.198	2.203
NUOVE FAMIGLIE 2006-2016	3.398	3.465

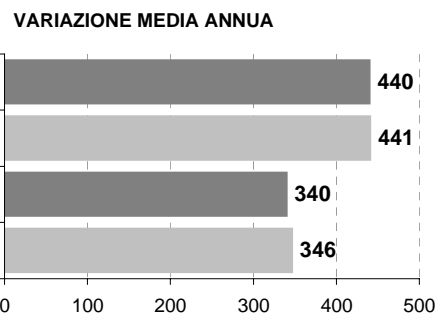

* IPOTESI A = IPOTESI BASE
IPOTESI B = IPOTESI POLI ATTRATTORI

Comune di MACHERIO

Scheda 1.a. LO SCENARIO DEMOGRAFICO (ipotesi BASE)

Popolazione residente

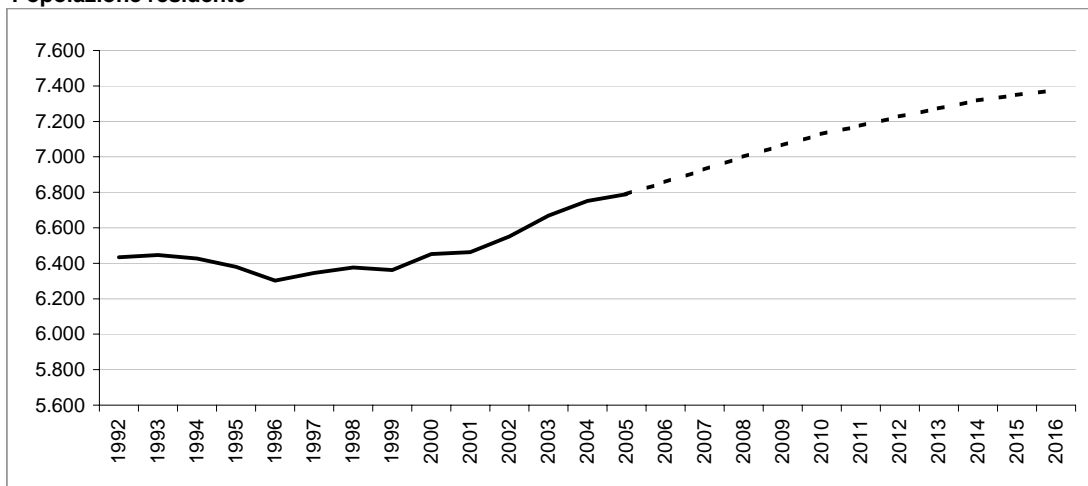

Bilancio demografico

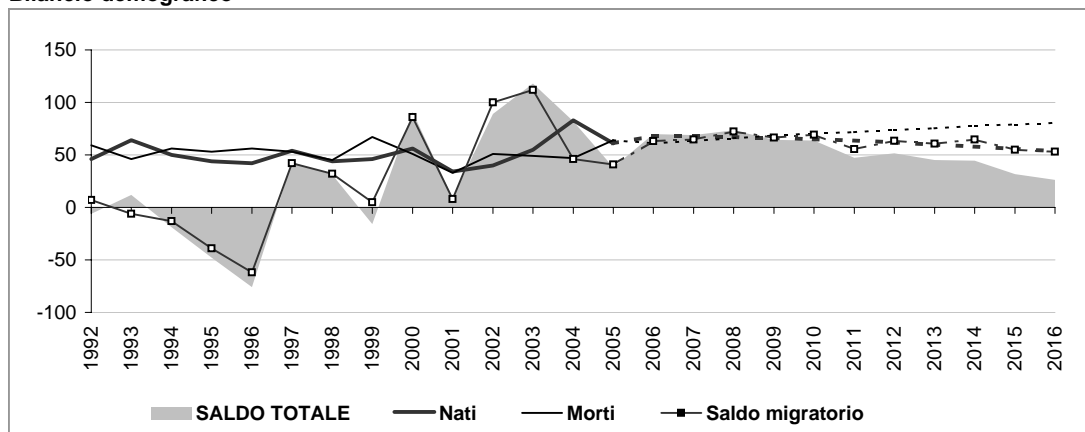

Popolazione per età e provenienza

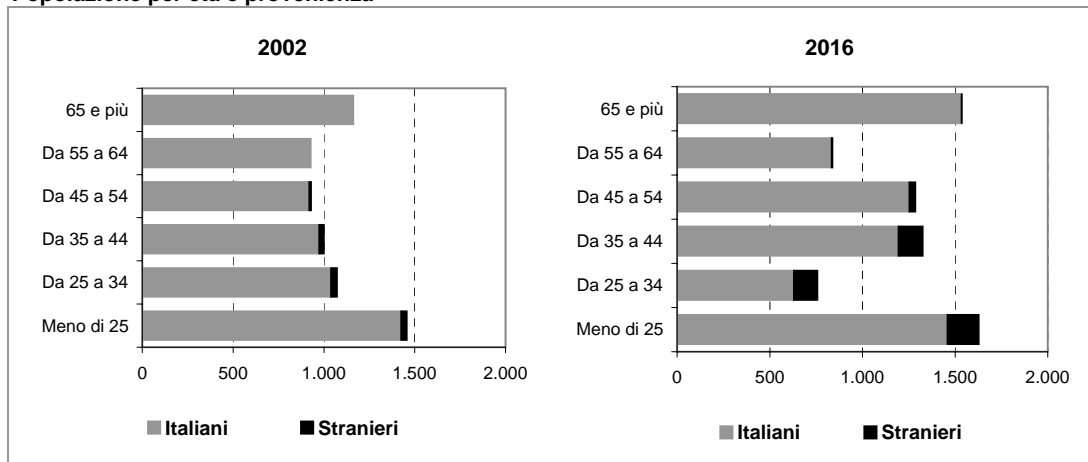

Comune di MACHERIO

Scheda 1.b. LO SCENARIO DEMOGRAFICO (ipotesi POLI ATTRATTORI)

Popolazione residente

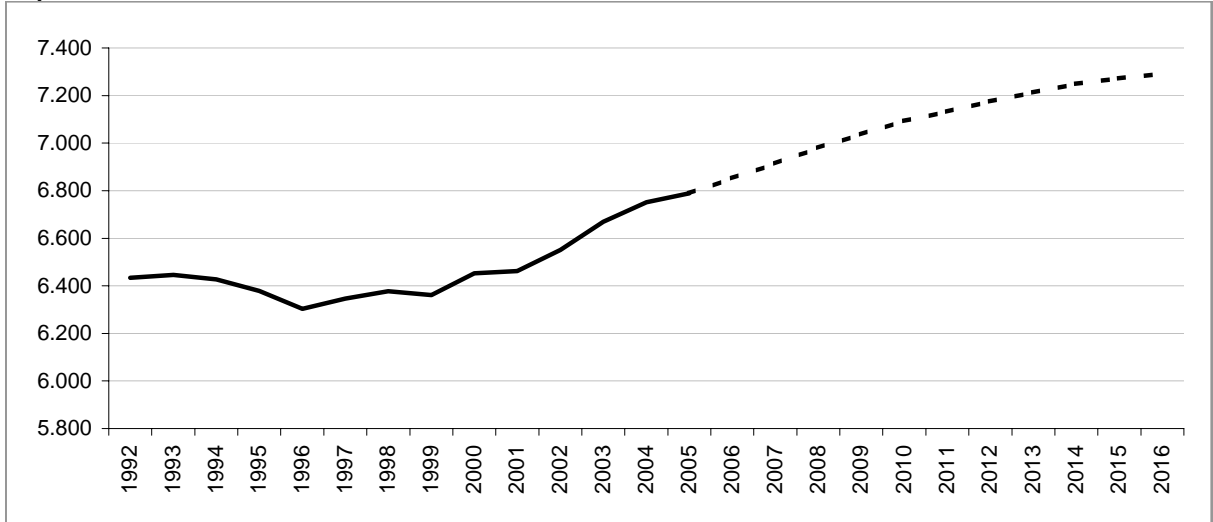

Bilancio demografico

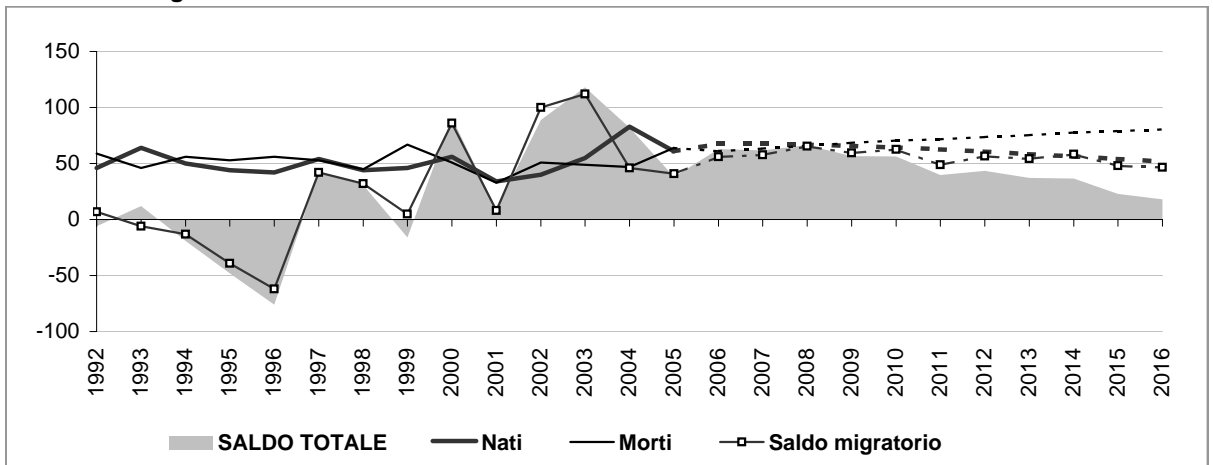

Popolazione per età e provenienza

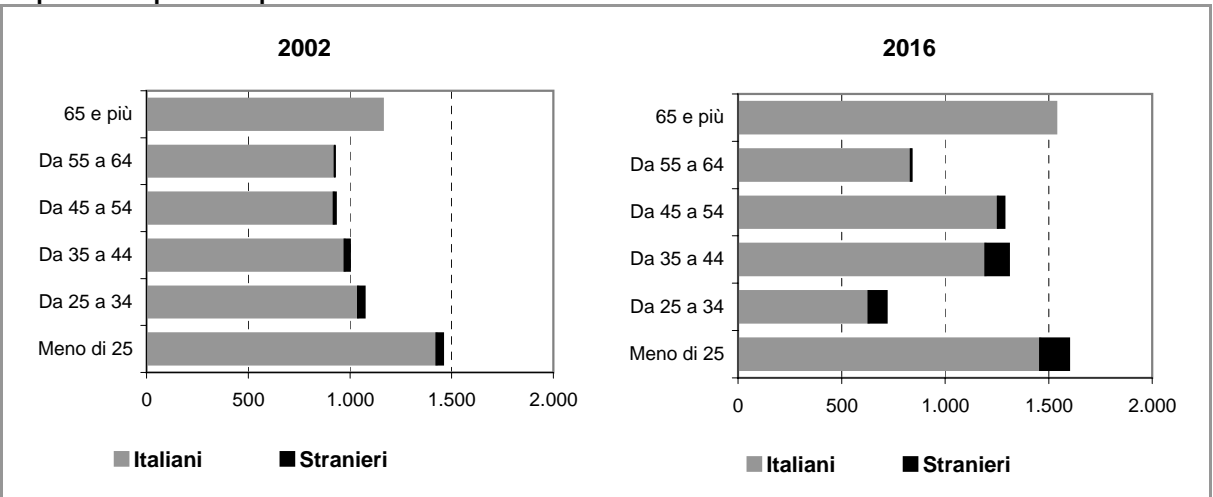

Comune di MACHERIO

Scheda 2.a. FAMIGLIE E DOMANDA PRIMARIA (ipotesi BASE)

Famiglie residenti

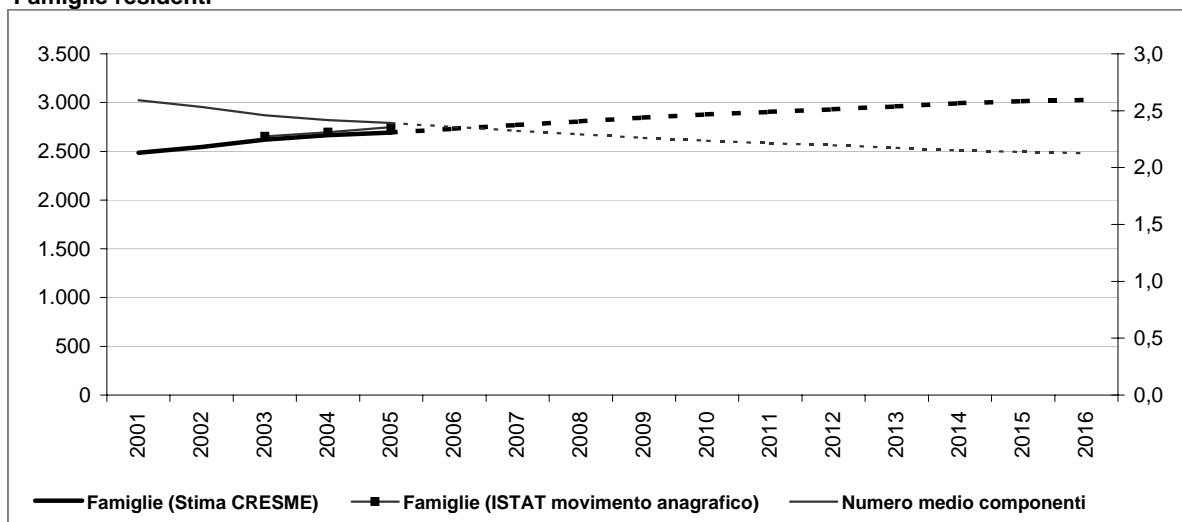

Dati storici e di scenario

	2001 Censimento	2001	2006	2011	2016
Popolazione residente	6.461	6.462	6.859	7.177	7.376
Maschi	3.108	3.113	3.331	3.500	3.612
Femmine	3.353	3.349	3.528	3.676	3.764
> 25 anni	23%	22%	22%	22%	22%
25 - 34	16%	15%	12%	12%	10%
35 - 54	30%	31%	34%	34%	35%
55 - 64	14%	13%	12%	12%	11%
65 e più	17%	20%	20%	20%	21%
di cui di stranieri	98		225	344	466
Incid. sul popolazione totale	2%		3%	5%	6%
Famiglie	2.484	2.486	2.732	2.907	3.029
Variazione		2	246	175	122
Variazione media annua			49	35	24
Numero medio componenti	2,6	2,6	2,4	2,2	2,1

Famiglie per età della persona di riferimento

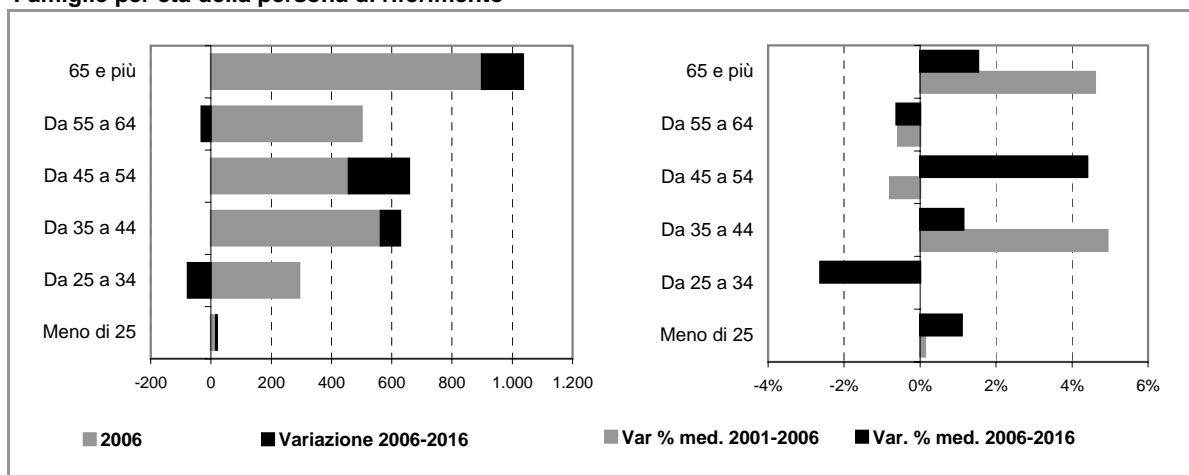

Comune di MACHERIO

Scheda 2.b. FAMIGLIE E DOMANDA PRIMARIA (ipotesi POLI ATTRATTORI)

Famiglie residenti

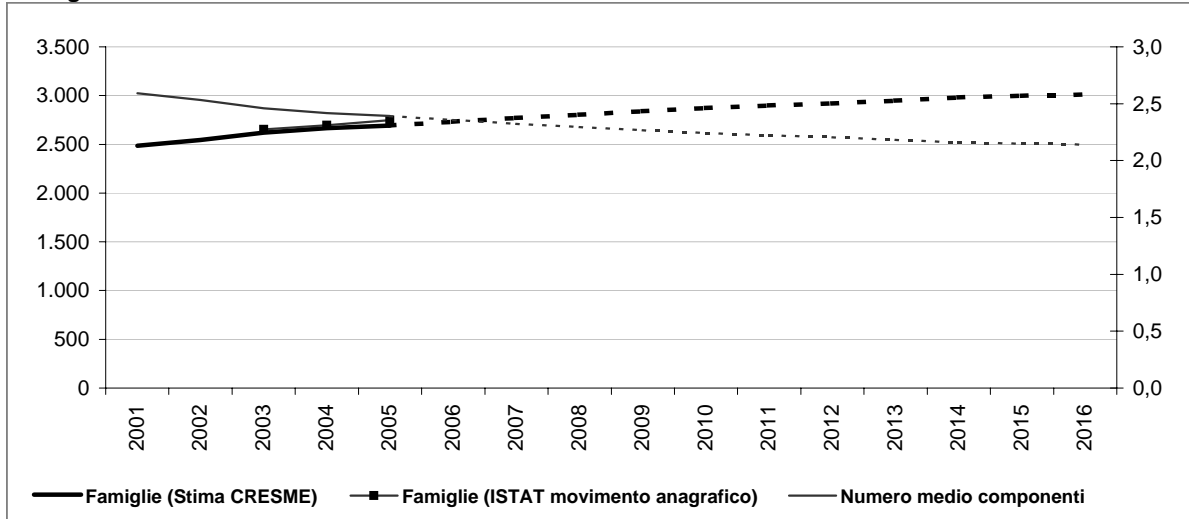

Dati storici e di scenario

	2001 Censimento	2001	2006	2011	2016
Popolazione residente	6.461	6.462	6.852	7.132	7.291
Maschi	3.108	3.113	3.328	3.479	3.570
Femmine	3.353	3.349	3.524	3.654	3.720
> 25 anni	23%	22%	22%	22%	22%
25 - 34	16%	15%	12%	12%	10%
35 - 54	30%	31%	34%	34%	36%
55 - 64	14%	13%	12%	12%	12%
65 e più	17%	20%	20%	20%	21%
di cui di stranieri	98		218	300	381
Incid. sul popolazione totale	2%		3%	4%	5%
Famiglie	2.484	2.486	2.731	2.898	3.009
Variazione		2	245	168	111
Variazione media annua			49	34	22
Numero medio componenti	2,6	2,6	2,4	2,2	2,1

Famiglie per età della persona di riferimento

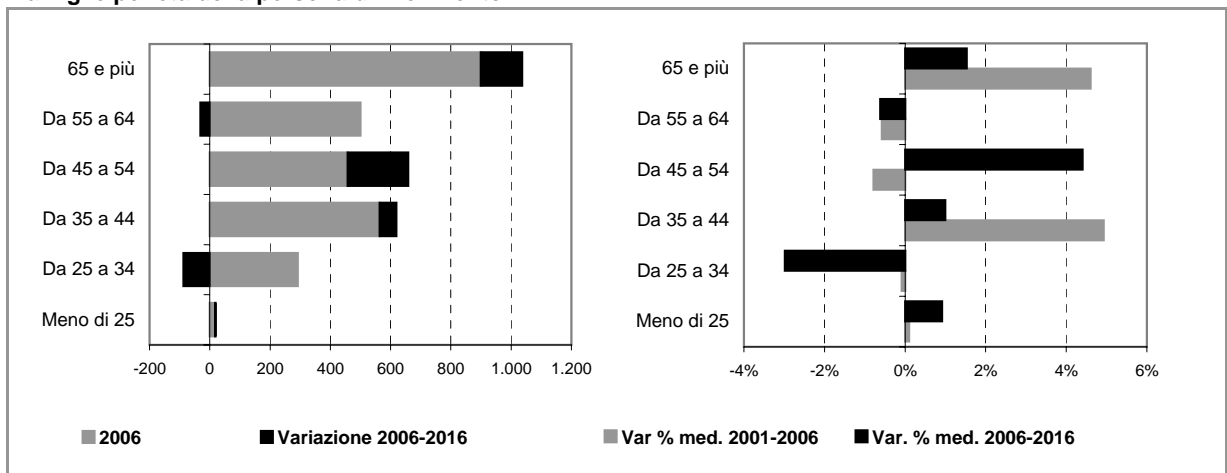

Comune di MACHERIO

Scheda 4. STOCK EDILIZIO E OFFERTA RESIDENZIALE

LO STOCK EDILIZIO RESIDENZIALE AL 2001

Abitazioni per tipo di occupazione e titolo di godimento

Occupate da persone residenti	2.469
<i>In proprietà</i>	1.881
<i>In affitto</i>	434
<i>Altro titolo</i>	154
Occupate solo da persone non residenti	19
Non occupate	209
Totale	2.697

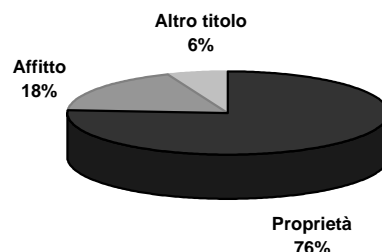

Abitazioni occupate in proprietà per figura giuridica del proprietario

	Proprietà	Affitto	Altro titolo	Totale
Persona fisica	n.d.	n.d.	n.d.	n.d.
Impresa o società	n.d.	n.d.	n.d.	n.d.
Soggetti pubblici, agevolati e convenzionati	n.d.	n.d.	n.d.	n.d.
<i>Cooperativa edilizia</i>	n.d.	n.d.	n.d.	n.d.
<i>Stato, Regione, Provincia, Comune</i>	n.d.	n.d.	n.d.	n.d.
<i>Ente previdenziale</i>	n.d.	n.d.	n.d.	n.d.
<i>IACP o Azienda per il Territorio</i>	n.d.	n.d.	n.d.	n.d.
Altro	n.d.	n.d.	n.d.	n.d.
Totale	1.881	434	154	2.469

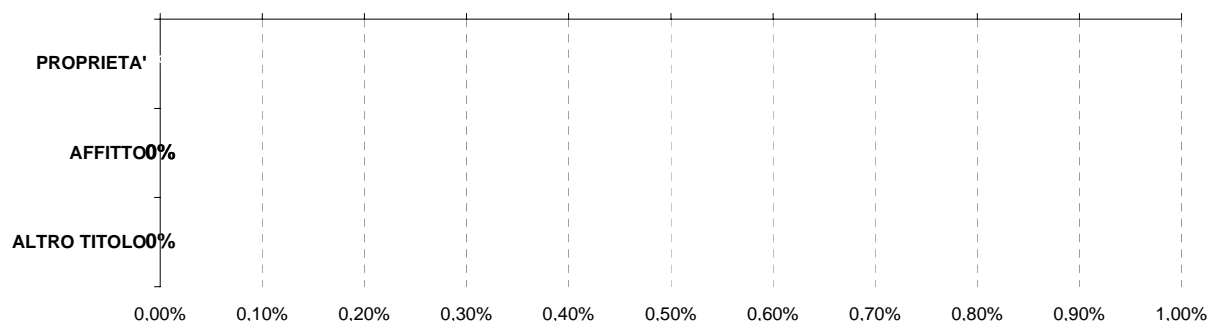

Persona fisica
 Impresa o società
 Soggetti pubblici, agevolati e convenzionati
 Altro

L'ATTIVITA' EDILIZIA RESIDENZIALE

Abitazioni ultimate tra il 2002 ed il 2006

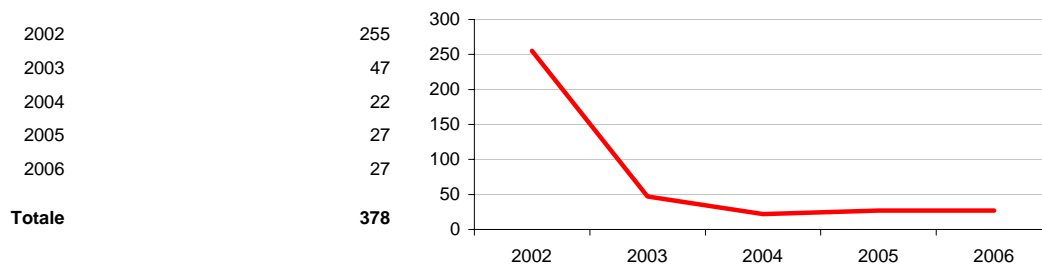

Comune di MACHERIO

Scheda 5. LA DOMANDA ABITATIVA

SCENARI DELLA DOMANDA TRA 2006 E 2016

	IPOTESI A*	IPOTESI B*
DOMANDA COMPLESSIVA	207	187
DOMANDA PREGRESSA AL 2006	-90	-91
DOMANDA AGGIUNTIVA 2006-2016	297	279

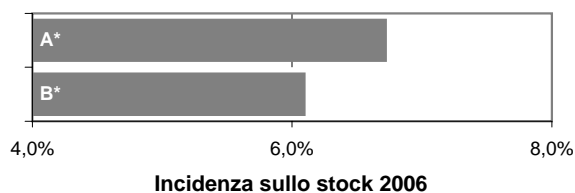

LA DOMANDA PREGRESSA

	IPOTESI A*	IPOTESI B*
DOMANDA PREGRESSA AL 2006	-90	-91
DOMANDA PREGRESSA AL 2001	40	40
Sovraffollamento	33	33
Coabitazione	7	7
Senza abitazione e con sistemazione precaria	0	0
NUOVE FAMIGLIE 2001-2006	248	247
ABITAZIONI ULTIME 2001-2006	378	378

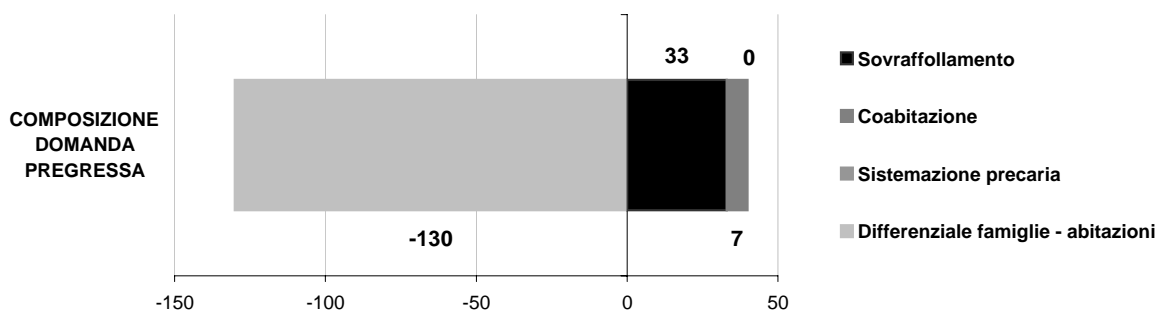
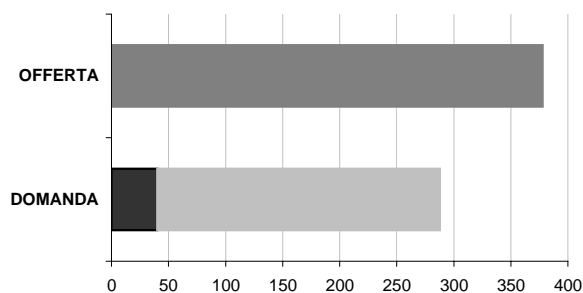

LA DOMANDA AGGIUNTIVA

	IPOTESI A*	IPOTESI B*
NUOVE FAMIGLIE 2001-2006	248	247
NUOVE FAMIGLIE 2006-2016	297	279

VARIAZIONE MEDIA ANNUA

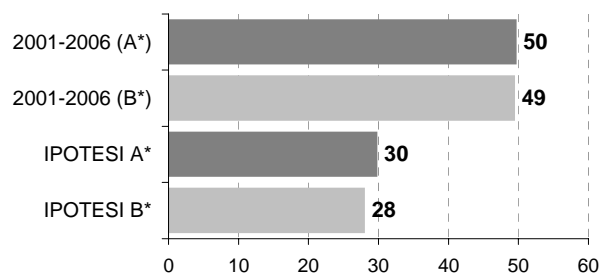

* IPOTESI A = IPOTESI BASE
IPOTESI B = IPOTESI POLI ATTRATTORI

Comune di MEDA

Scheda 1.a. LO SCENARIO DEMOGRAFICO (ipotesi BASE)

Popolazione residente

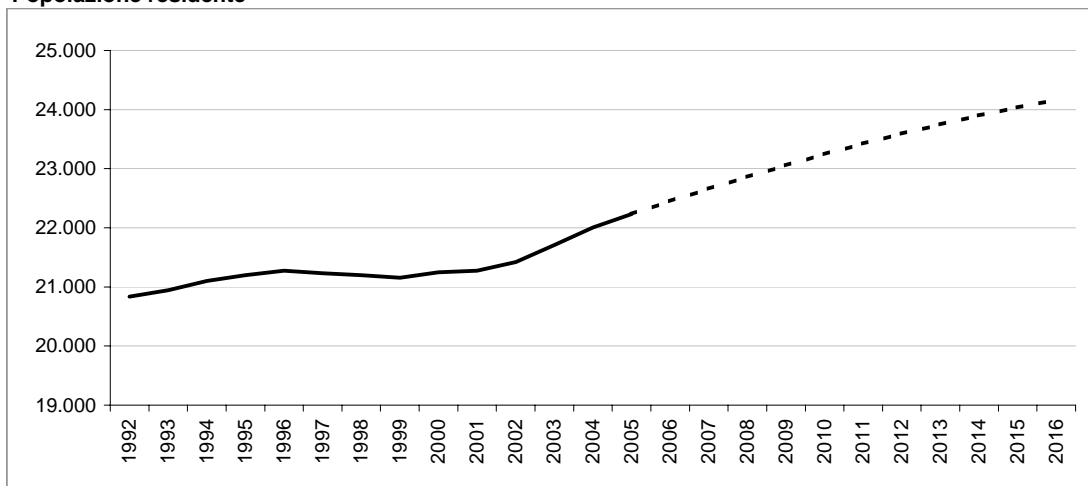

Bilancio demografico

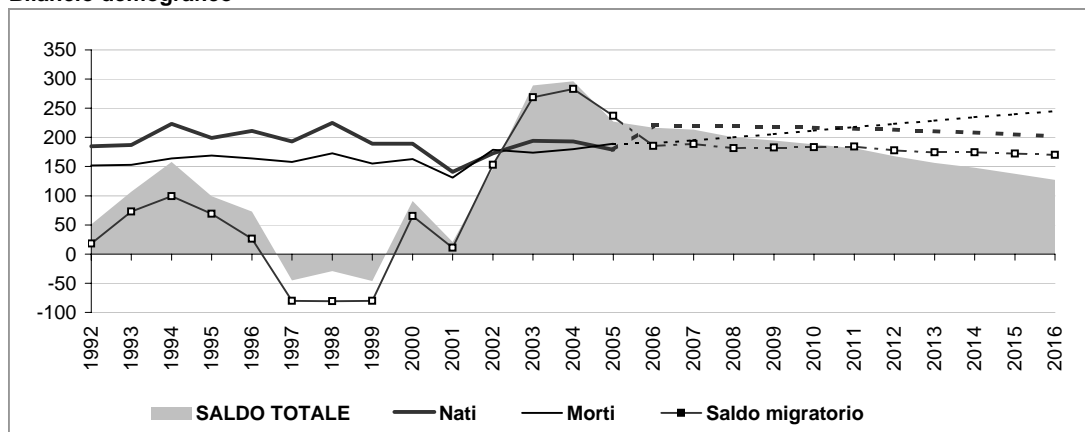

Popolazione per età e provenienza

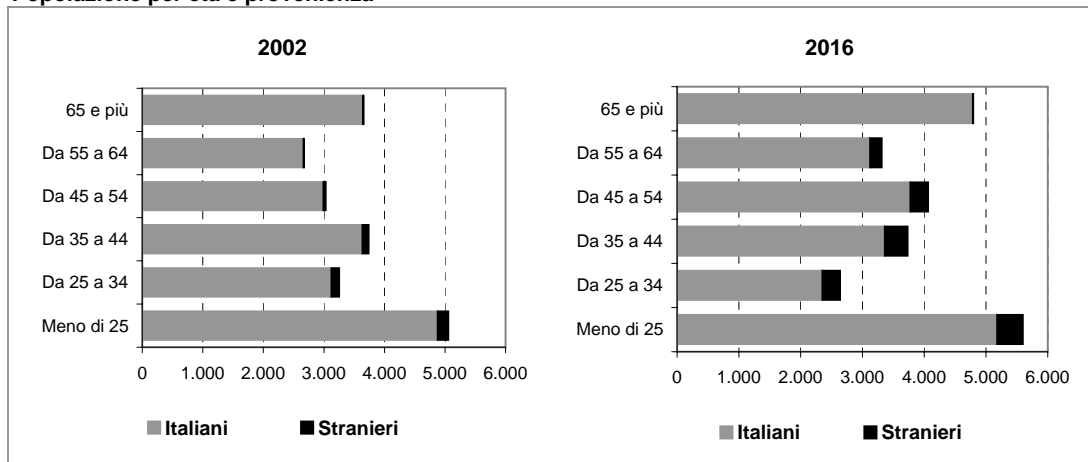

Comune di MEDA

Scheda 1.b. LO SCENARIO DEMOGRAFICO (ipotesi POLI ATTRATTORI)

Popolazione residente

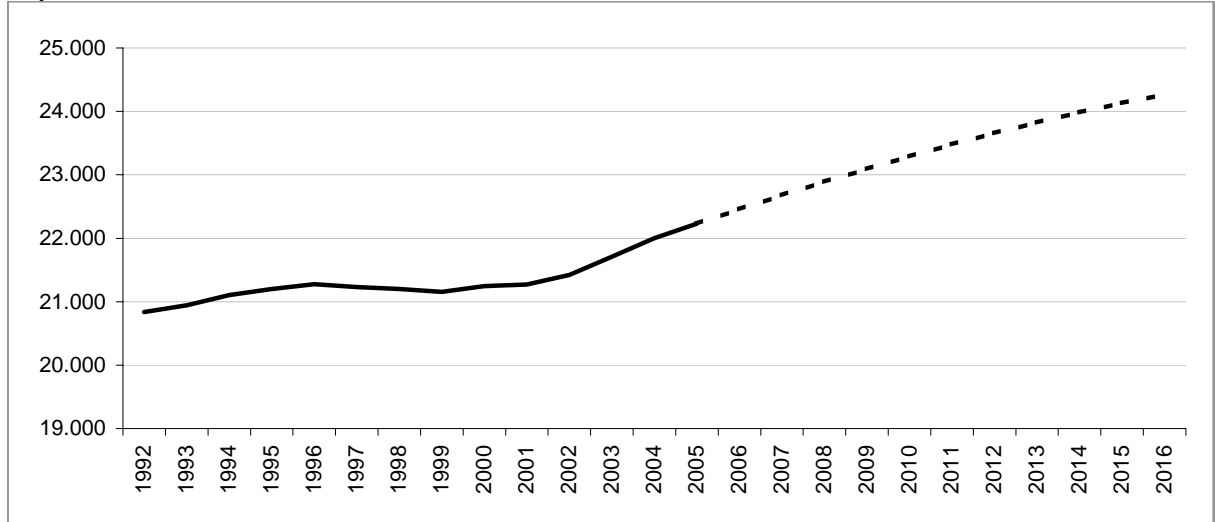

Bilancio demografico

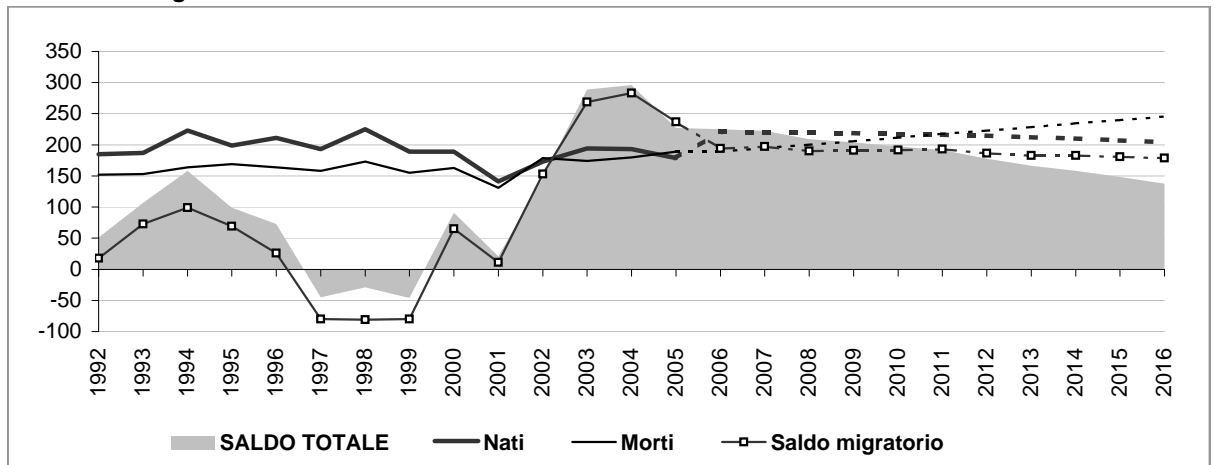

Popolazione per età e provenienza

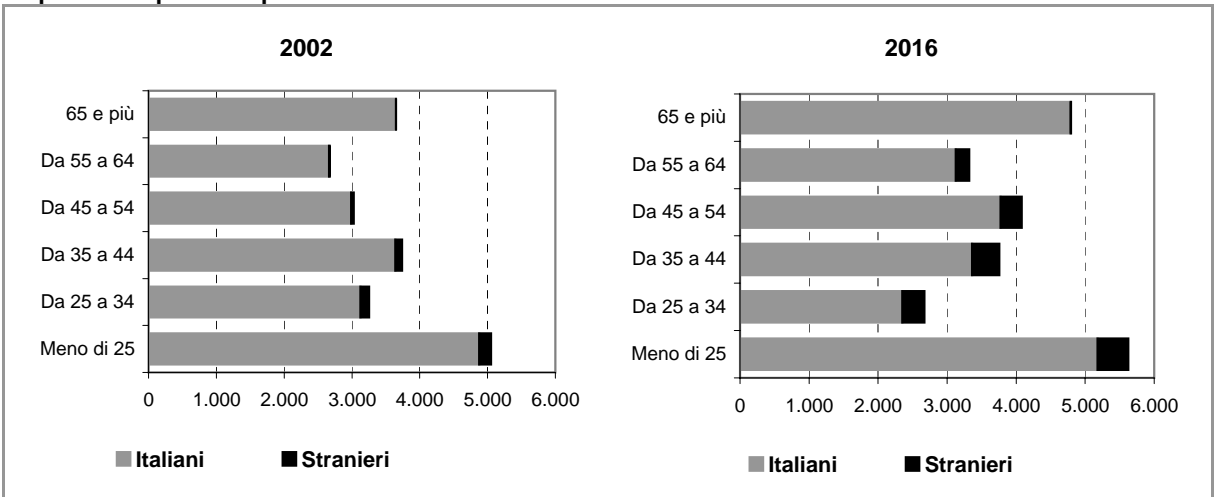

Comune di MEDA

Scheda 2.a. FAMIGLIE E DOMANDA PRIMARIA (ipotesi BASE)

Famiglie residenti

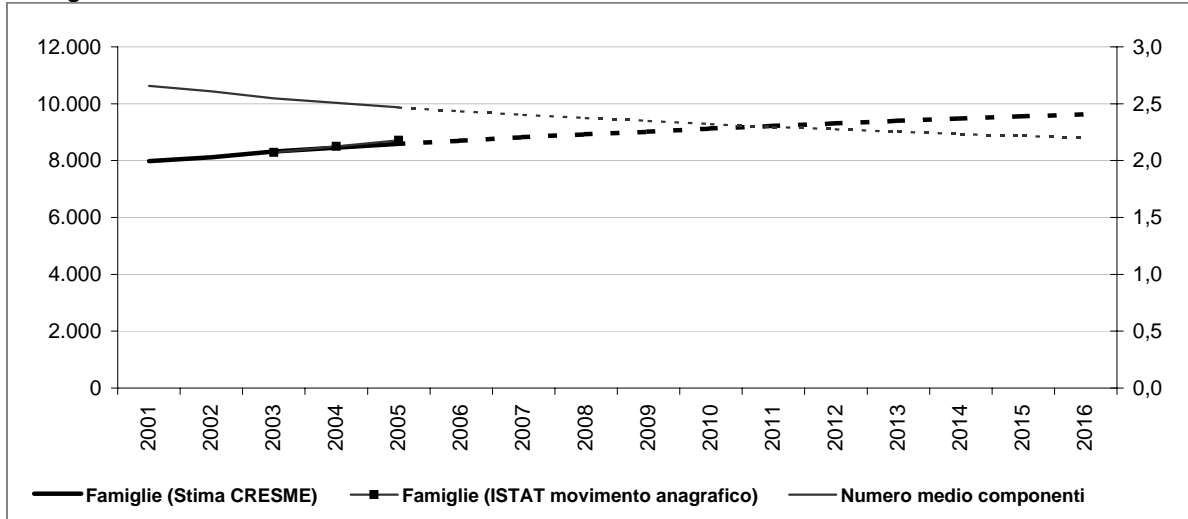

Dati storici e di scenario

	2001 Censimento	2001	2006	2011	2016
Popolazione residente	21.266	21.273	22.448	23.427	24.164
Maschi	10.287	10.285	10.914	11.402	11.768
Femmine	10.979	10.988	11.534	12.025	12.396
> 25 anni	24%	23%	23%	23%	23%
25 - 34	16%	14%	12%	12%	11%
35 - 54	31%	32%	33%	33%	32%
55 - 64	12%	12%	13%	13%	14%
65 e più	17%	18%	19%	19%	20%
di cui di stranieri	432		898	1.235	1.584
Incid. sul popolazione totale	2%		4%	5%	7%
Famiglie	7.978	7.980	8.701	9.222	9.628
Variazione		2	721	521	406
Variazione media annua			144	104	81
Numero medio componenti	2,7	2,7	2,4	2,3	2,2

Famiglie per età della persona di riferimento

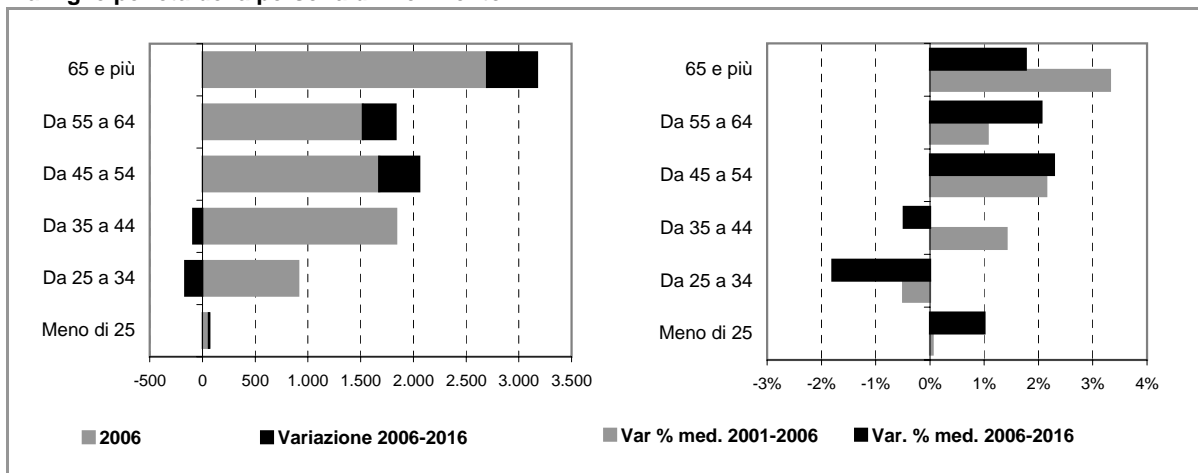

Comune di MEDA

Scheda 2.b. FAMIGLIE E DOMANDA PRIMARIA (ipotesi POLI ATTRATTORI)

Famiglie residenti

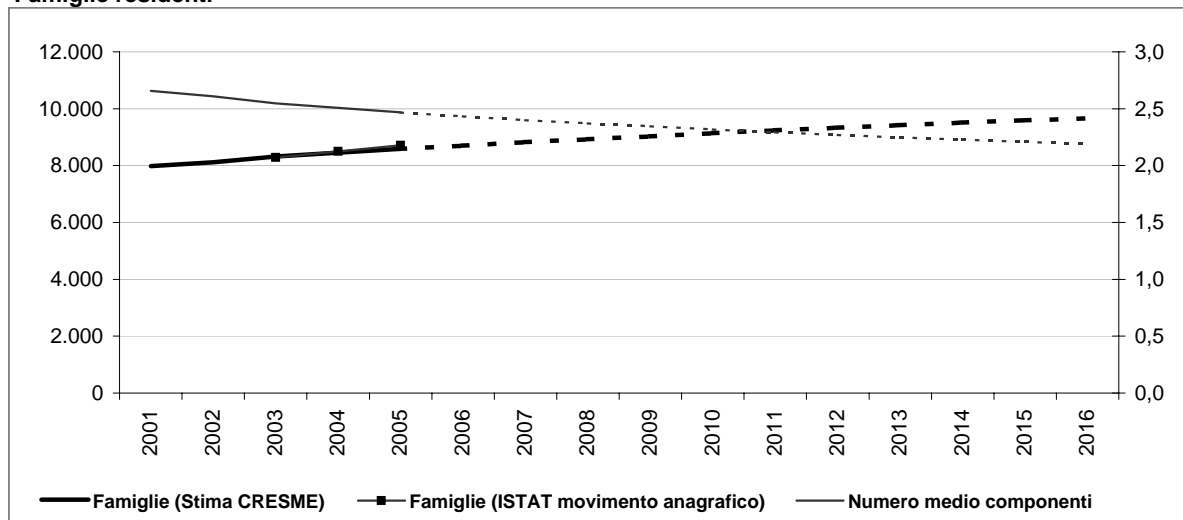

Dati storici e di scenario

	2001 Censimento	2001	2006	2011	2016
Popolazione residente	21.266	21.273	22.457	23.482	24.270
Maschi	10.287	10.285	10.917	11.421	11.807
Femmine	10.979	10.988	11.540	12.060	12.463
> 25 anni	24%	23%	23%	23%	23%
25 - 34	16%	14%	12%	12%	11%
35 - 54	31%	32%	33%	33%	32%
55 - 64	12%	12%	13%	13%	14%
65 e più	17%	18%	19%	19%	20%
di cui di stranieri	432		906	1.290	1.690
Incid. sul popolazione totale	2%		4%	5%	7%
Famiglie	7.978	7.980	8.703	9.239	9.662
Variazione		2	723	535	423
Variazione media annua			145	107	85
Numero medio componenti	2,7	2,7	2,4	2,3	2,2

Famiglie per età della persona di riferimento

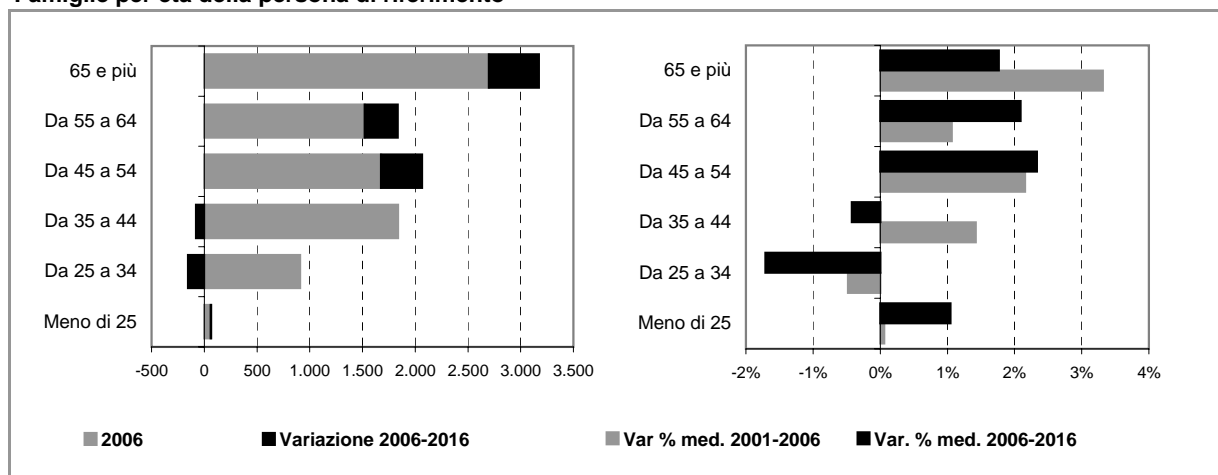

Comune di MEDA

Scheda 4. STOCK EDILIZIO E OFFERTA RESIDENZIALE

LO STOCK EDILIZIO RESIDENZIALE AL 2001

Abitazioni per tipo di occupazione e titolo di godimento

Occupate da persone residenti	7.970
<i>In proprietà</i>	6.262
<i>In affitto</i>	1.107
<i>Altro titolo</i>	601
Occupate solo da persone non residenti	39
Non occupate	531
Totale	8.540

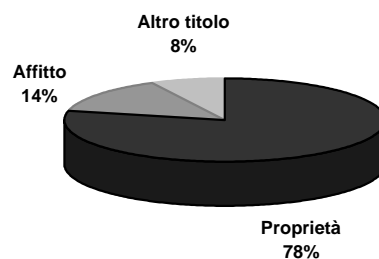

Abitazioni occupate in proprietà per figura giuridica del proprietario

	Proprietà	Affitto	Altro titolo	Totale
Persona fisica	6.215	864	534	7.613
Impresa o società	25	134	36	195
Soggetti pubblici, agevolati e convenzionati	11	95	8	114
<i>Cooperativa edilizia</i>	3	4	1	8
<i>Stato, Regione, Provincia, Comune</i>	5	67	7	79
<i>Ente previdenziale</i>	0	0	0	0
<i>IACP o Azienda per il Territorio</i>	3	24	0	27
Altro	11	14	23	48
Totale	6.262	1.107	601	7.970

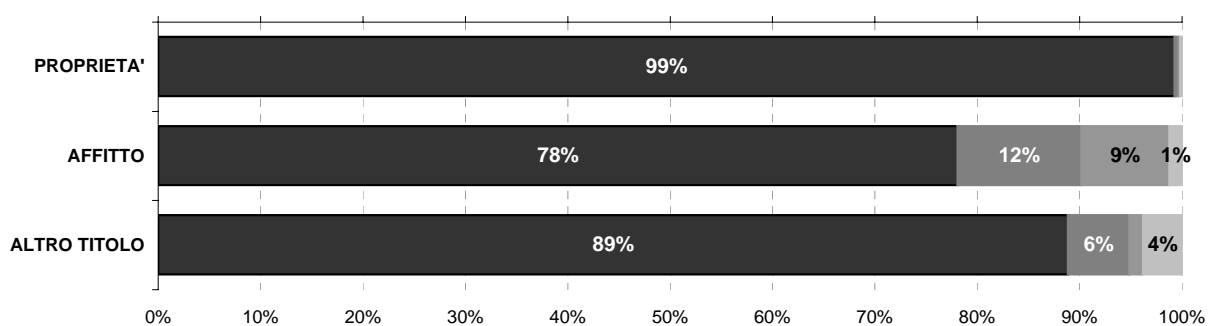

Persona fisica
 Impresa o società
 Soggetti pubblici, agevolati e convenzionati
 Altro

L'ATTIVITA' EDILIZIA RESIDENZIALE

Abitazioni ultimate tra il 2002 ed il 2006

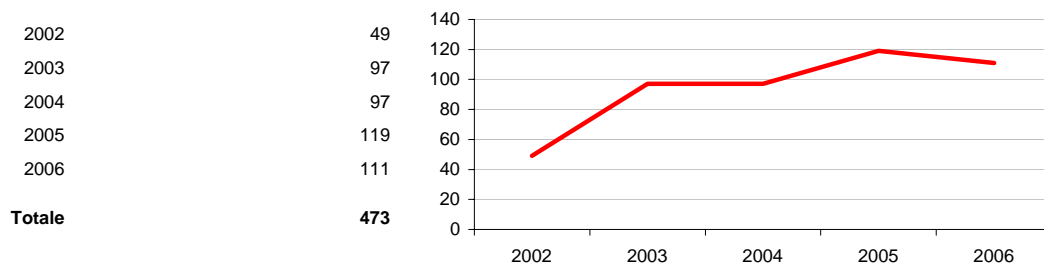

Comune di MEDA

Scheda 5. LA DOMANDA ABITATIVA

SCENARI DELLA DOMANDA TRA 2006 E 2016

	IPOTESI A*	IPOTESI B*
DOMANDA COMPLESSIVA	1.292	1.326
DOMANDA PREGRESSA AL 2006	365	367
DOMANDA AGGIUNTIVA 2006-2016	927	959

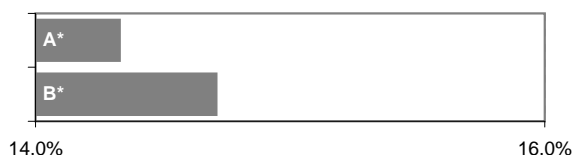

LA DOMANDA PREGRESSA

	IPOTESI A*	IPOTESI B*
DOMANDA PREGRESSA AL 2006	365	367
DOMANDA PREGRESSA AL 2001	115	115
Sovraffollamento	114	114
Coabitazione	1	1
Senza abitazione e con sistemazione precaria	0	0
NUOVE FAMIGLIE 2001-2006	723	725
ABITAZIONI ULTIME 2001-2006	473	473

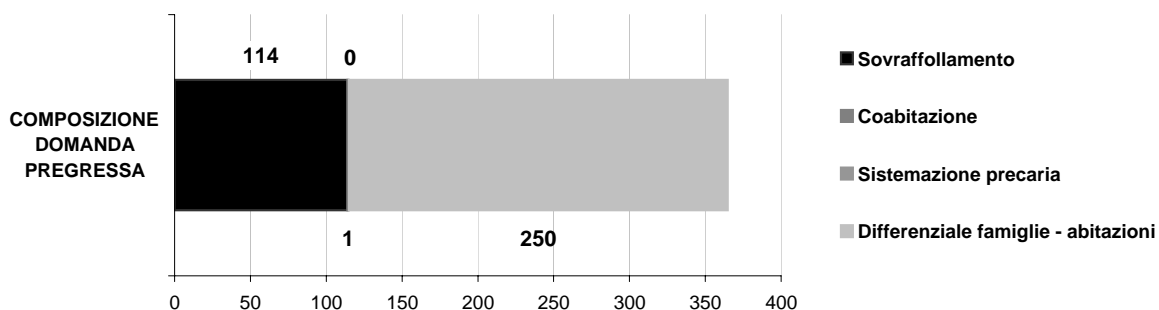
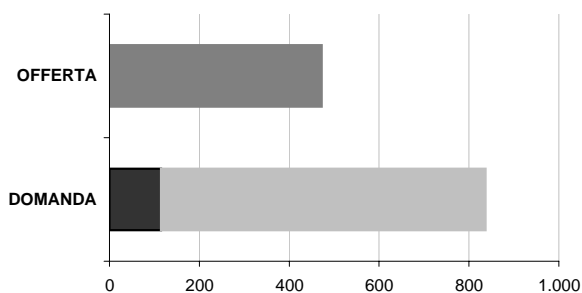

LA DOMANDA AGGIUNTIVA

	IPOTESI A*	IPOTESI B*
NUOVE FAMIGLIE 2001-2006	723	725
NUOVE FAMIGLIE 2006-2016	927	959

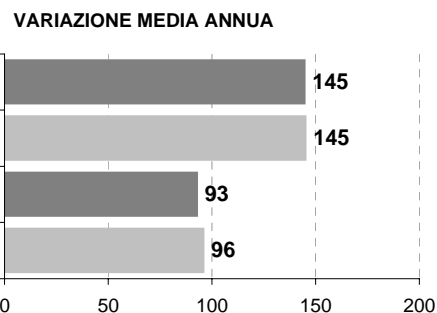

* IPOTESI A = IPOTESI BASE
IPOTESI B = IPOTESI POLI ATTRATTORI

Comune di MEZZAGO

Scheda 1.a. LO SCENARIO DEMOGRAFICO (ipotesi BASE)

Popolazione residente

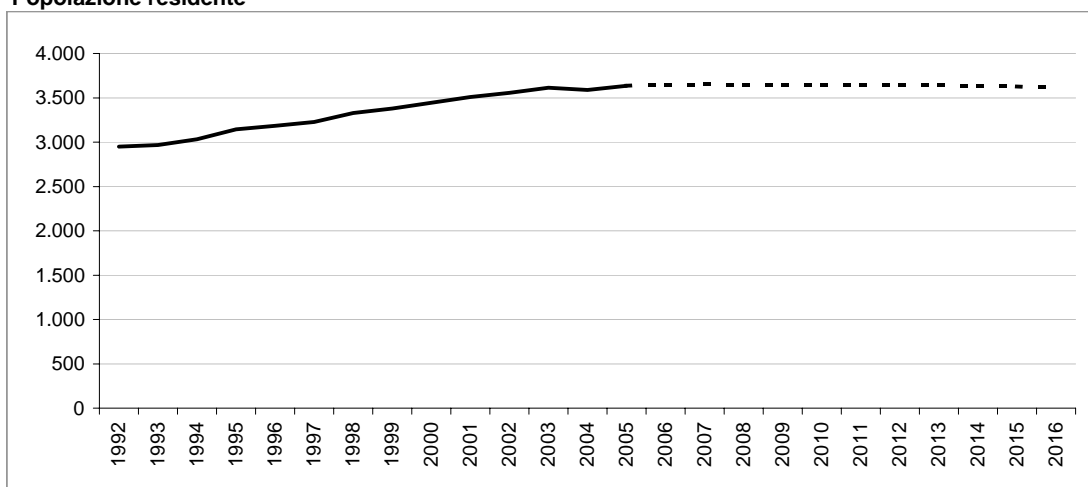

Bilancio demografico

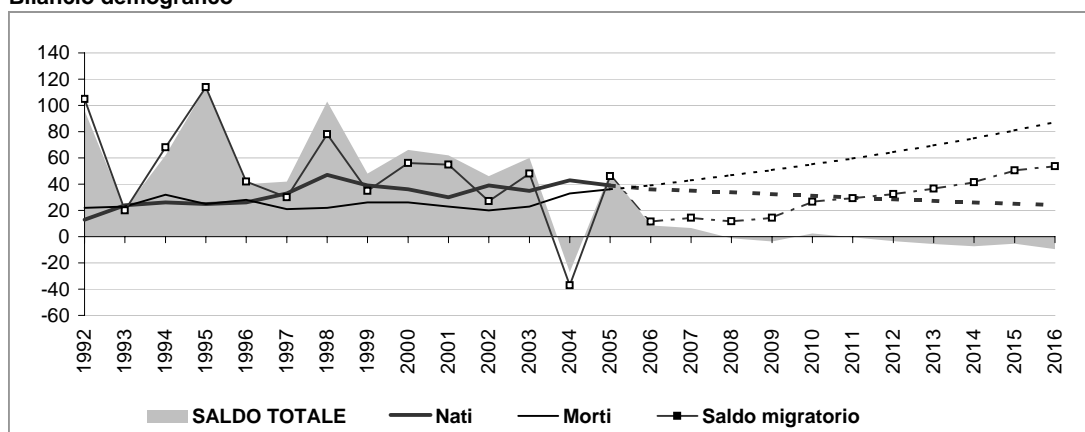

Popolazione per età e provenienza

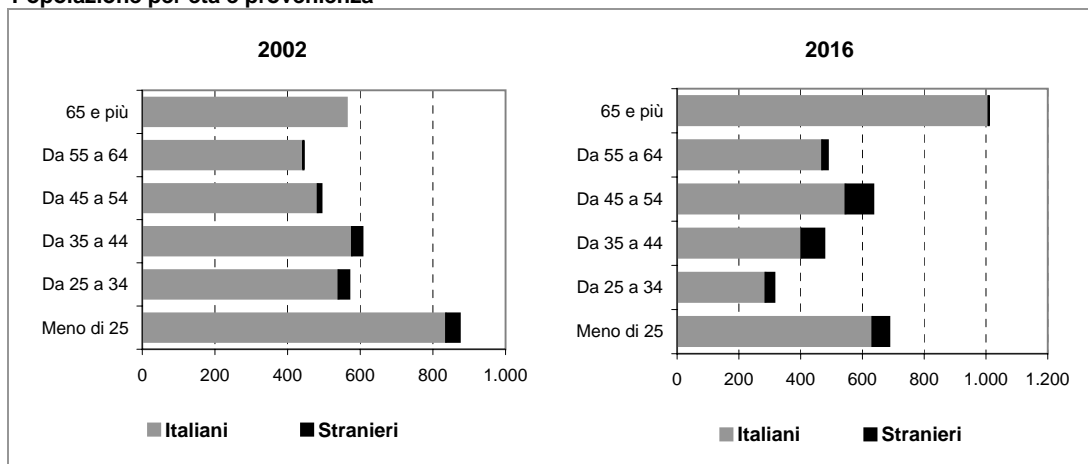

Comune di MEZZAGO

Scheda 1.b. LO SCENARIO DEMOGRAFICO (ipotesi POLI ATTRATTORI)

Popolazione residente

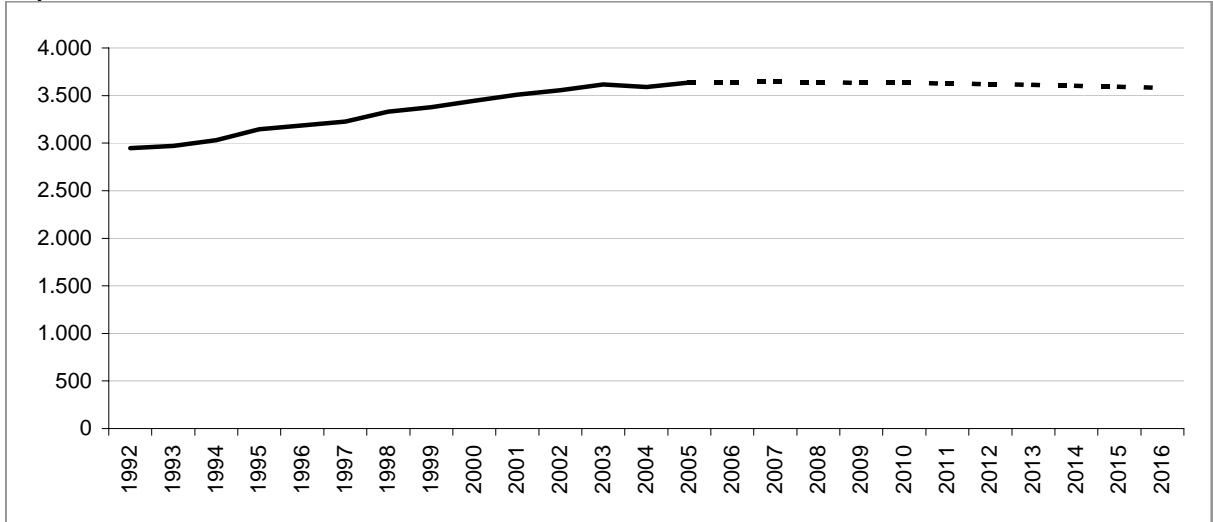

Bilancio demografico

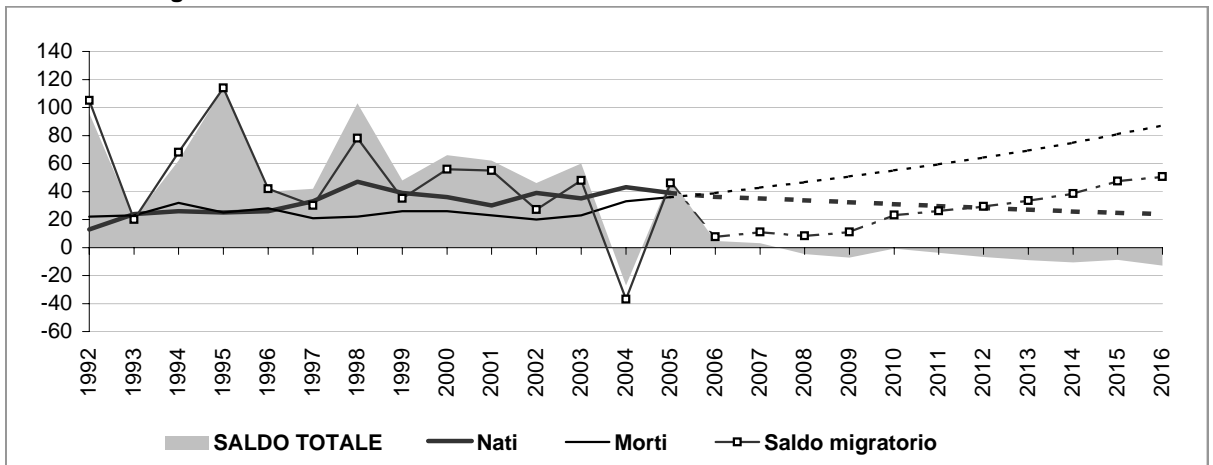

Popolazione per età e provenienza

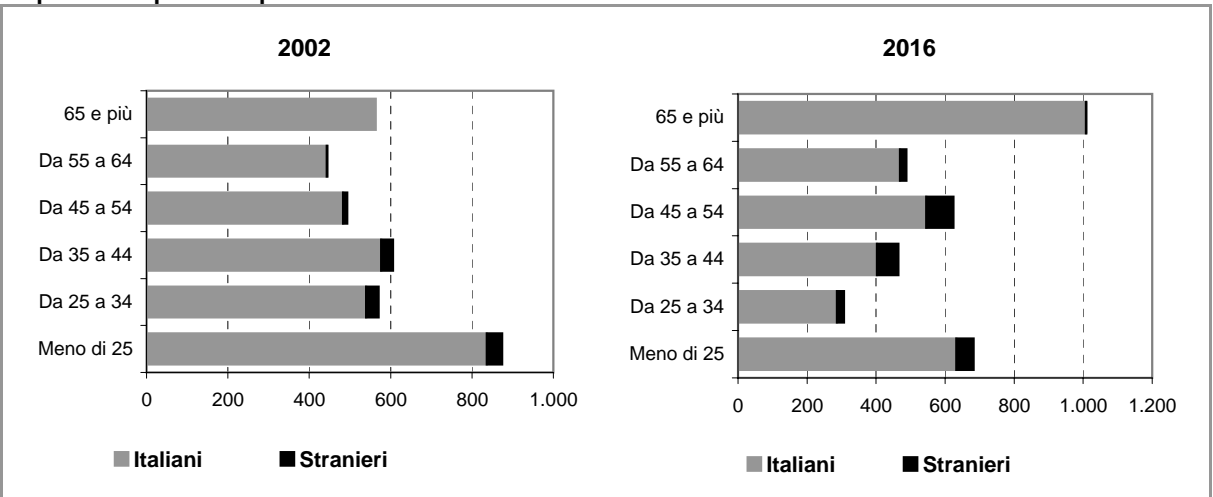

Comune di MEZZAGO

Scheda 2.a. FAMIGLIE E DOMANDA PRIMARIA (ipotesi BASE)

Famiglie residenti

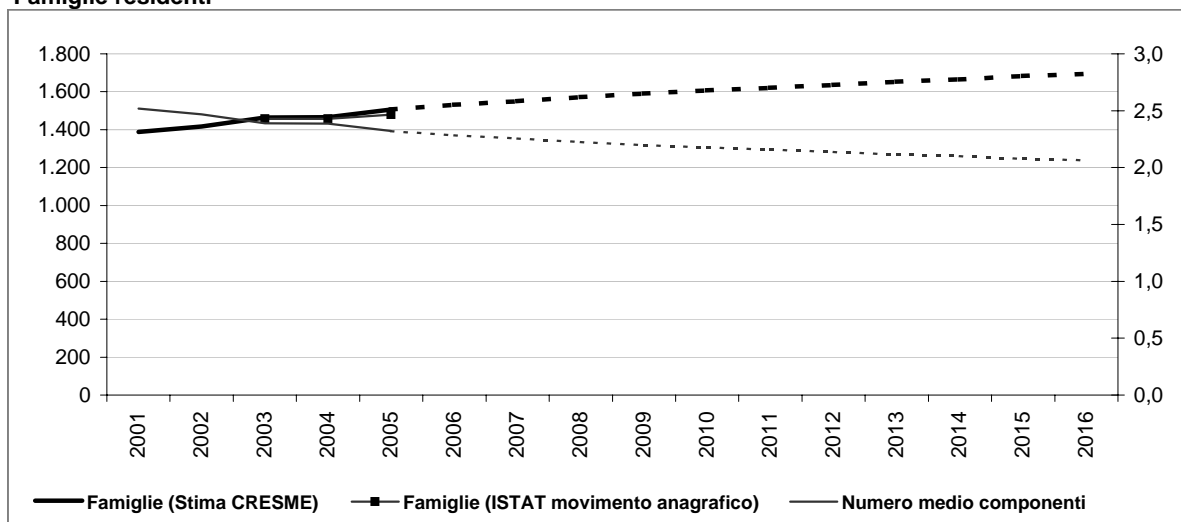

Dati storici e di scenario

	2001 Censimento	2001	2006	2011	2016
Popolazione residente	3.506	3.509	3.645	3.649	3.618
Maschi	1.717	1.716	1.787	1.806	1.822
Femmine	1.789	1.793	1.858	1.843	1.796
> 25 anni	24%	23%	21%	21%	19%
25 - 34	17%	14%	10%	10%	9%
35 - 54	31%	32%	33%	33%	31%
55 - 64	12%	12%	13%	13%	14%
65 e più	16%	20%	23%	23%	28%
di cui di stranieri	96		170	223	273
Incid. sul popolazione totale	3%		5%	6%	8%
Famiglie	1.389	1.388	1.532	1.621	1.694
Variazione		-1	144	89	73
Variazione media annua			29	18	15
Numero medio componenti	2,5	2,5	2,3	2,2	2,1

Famiglie per età della persona di riferimento

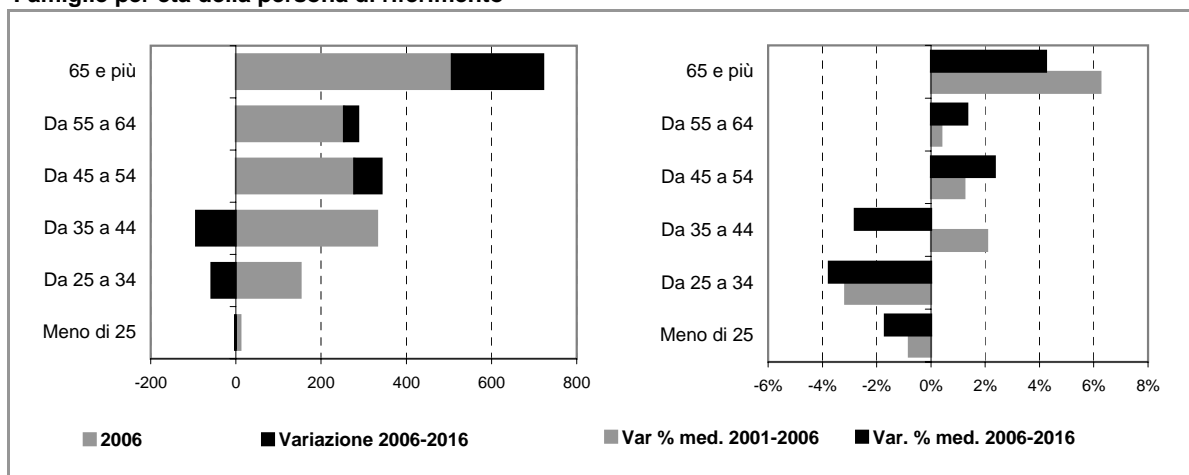

Comune di MEZZAGO

Scheda 2.b. FAMIGLIE E DOMANDA PRIMARIA (ipotesi POLI ATTRATTORI)

Famiglie residenti

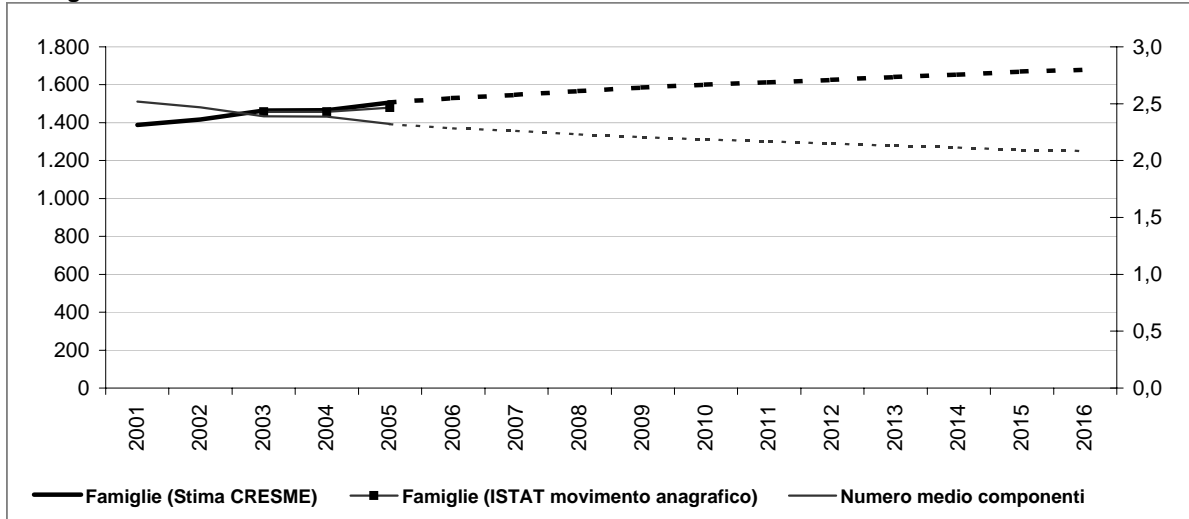

Dati storici e di scenario

	2001 Censimento	2001	2006	2011	2016
Popolazione residente	3.506	3.509	3.642	3.628	3.580
Maschi	1.717	1.716	1.785	1.794	1.801
Femmine	1.789	1.793	1.857	1.834	1.779
> 25 anni	24%	23%	21%	21%	19%
25 - 34	17%	14%	10%	10%	9%
35 - 54	31%	32%	32%	32%	30%
55 - 64	12%	12%	13%	13%	14%
65 e più	16%	20%	23%	23%	28%
di cui di stranieri	96		166	203	236
Incid. sul popolazione totale	3%		5%	6%	7%
Famiglie	1.389	1.388	1.531	1.612	1.678
Variazione		-1	142	82	66
Variazione media annua			28	16	13
Numero medio componenti	2,5	2,5	2,3	2,2	2,1

Famiglie per età della persona di riferimento

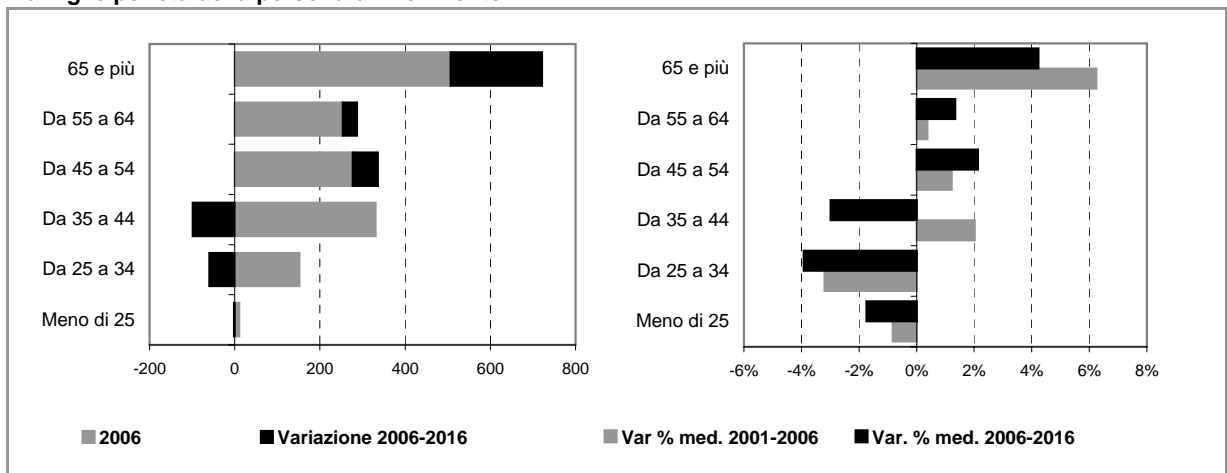

Comune di MEZZAGO

Scheda 4. STOCK EDILIZIO E OFFERTA RESIDENZIALE

LO STOCK EDILIZIO RESIDENZIALE AL 2001

Abitazioni per tipo di occupazione e titolo di godimento

Occupate da persone residenti	1.389
<i>In proprietà</i>	1.104
<i>In affitto</i>	218
<i>Altro titolo</i>	67
Occupate solo da persone non residenti	2
Non occupate	93
Totale	1.484

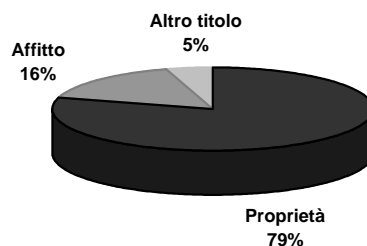

Abitazioni occupate in proprietà per figura giuridica del proprietario

	Proprietà	Affitto	Altro titolo	Totale
Persona fisica	n.d.	n.d.	n.d.	n.d.
Impresa o società	n.d.	n.d.	n.d.	n.d.
Soggetti pubblici, agevolati e convenzionati	n.d.	n.d.	n.d.	n.d.
<i>Cooperativa edilizia</i>	n.d.	n.d.	n.d.	n.d.
<i>Stato, Regione, Provincia, Comune</i>	n.d.	n.d.	n.d.	n.d.
<i>Ente previdenziale</i>	n.d.	n.d.	n.d.	n.d.
<i>IACP o Azienda per il Territorio</i>	n.d.	n.d.	n.d.	n.d.
Altro	n.d.	n.d.	n.d.	n.d.
Totale	1.104	218	67	1.389



Persona fisica
 Impresa o società
 Soggetti pubblici, agevolati e convenzionati
 Altro

L'ATTIVITA' EDILIZIA RESIDENZIALE

Abitazioni ultimate tra il 2002 ed il 2006

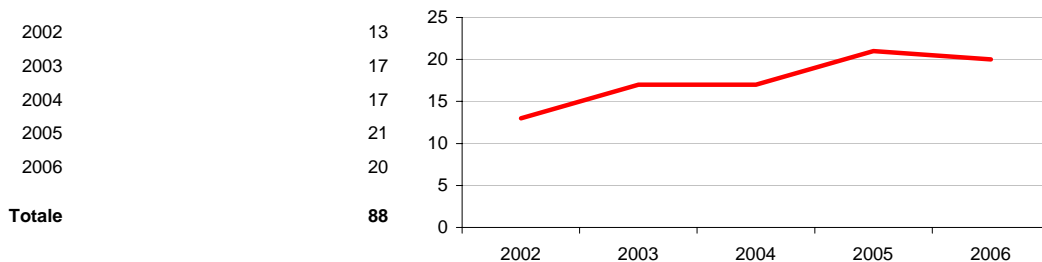

Comune di MEZZAGO

Scheda 5. LA DOMANDA ABITATIVA

SCENARI DELLA DOMANDA TRA 2006 E 2016

	IPOTESI A*	IPOTESI B*
DOMANDA COMPLESSIVA	239	223
DOMANDA PREGRESSA AL 2006	77	76
DOMANDA AGGIUNTIVA 2006-2016	162	148

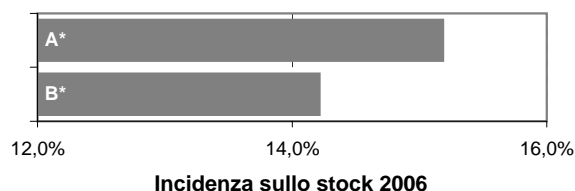

LA DOMANDA PREGRESSA

	IPOTESI A*	IPOTESI B*
DOMANDA PREGRESSA AL 2006	77	76
DOMANDA PREGRESSA AL 2001	22	22
Sovraffollamento	22	22
Coabitazione	0	0
Senza abitazione e con sistemazione precaria	0	0
NUOVE FAMIGLIE 2001-2006	143	142
ABITAZIONI ULTIME 2001-2006	88	88

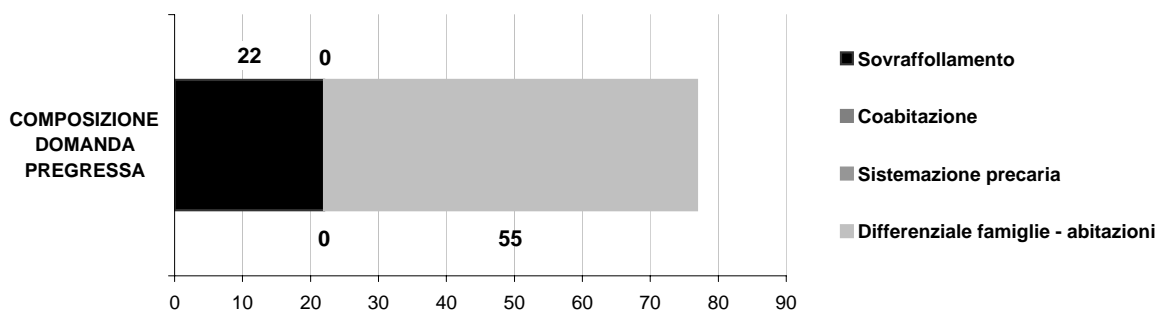
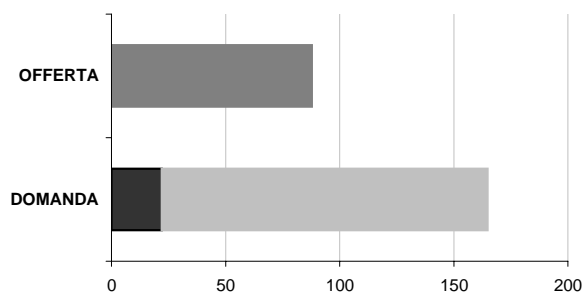

LA DOMANDA AGGIUNTIVA

	IPOTESI A*	IPOTESI B*
NUOVE FAMIGLIE 2001-2006	143	142
NUOVE FAMIGLIE 2006-2016	162	148

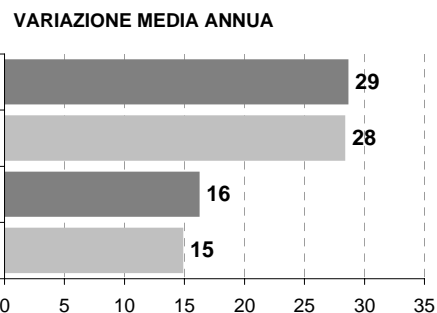

* IPOTESI A = IPOTESI BASE
IPOTESI B = IPOTESI POLI ATTRATTORI

Comune di MISINTO

Scheda 1.a. LO SCENARIO DEMOGRAFICO (ipotesi BASE)

Popolazione residente

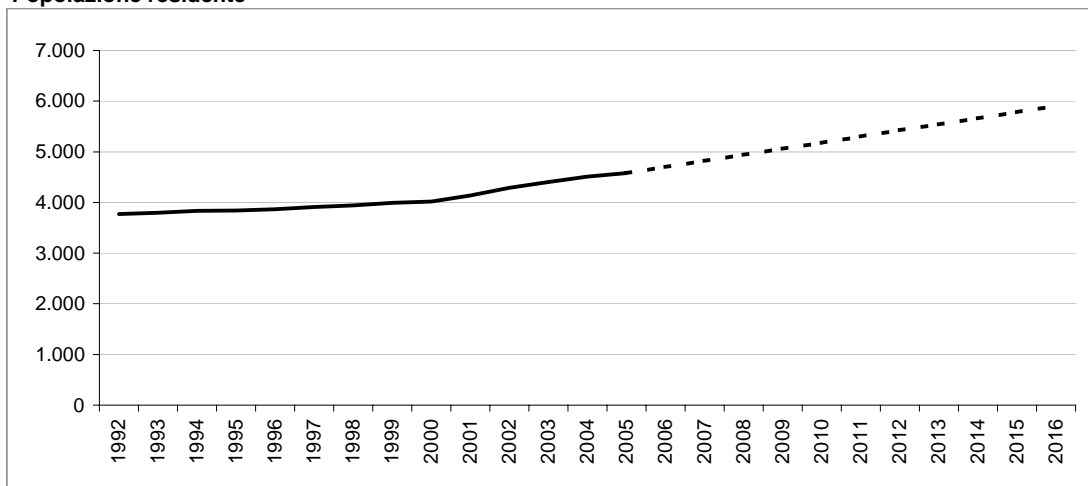

Bilancio demografico

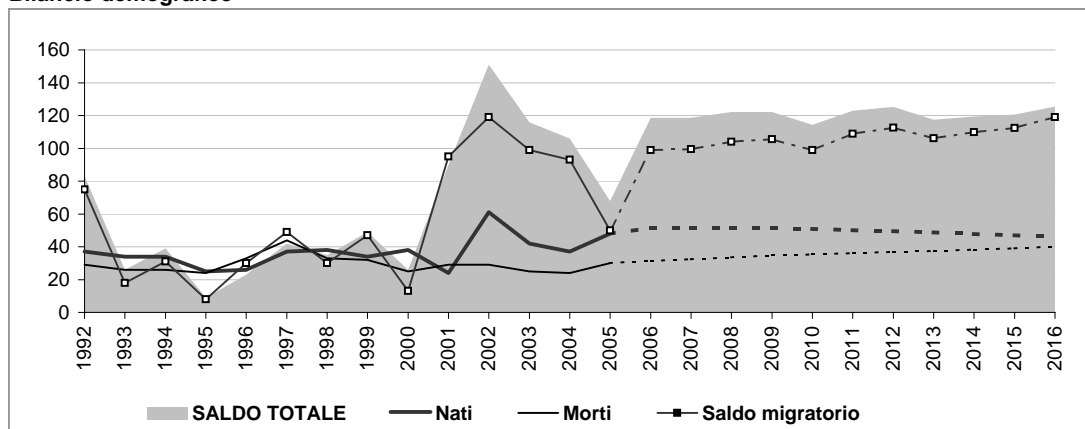

Popolazione per età e provenienza

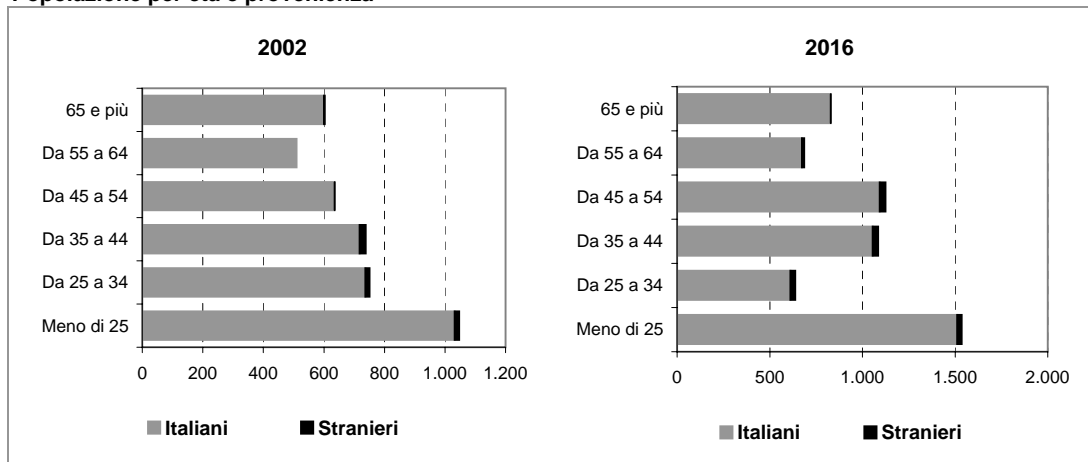

Comune di MISINTO

Scheda 1.b. LO SCENARIO DEMOGRAFICO (ipotesi POLI ATTRATTORI)

Popolazione residente

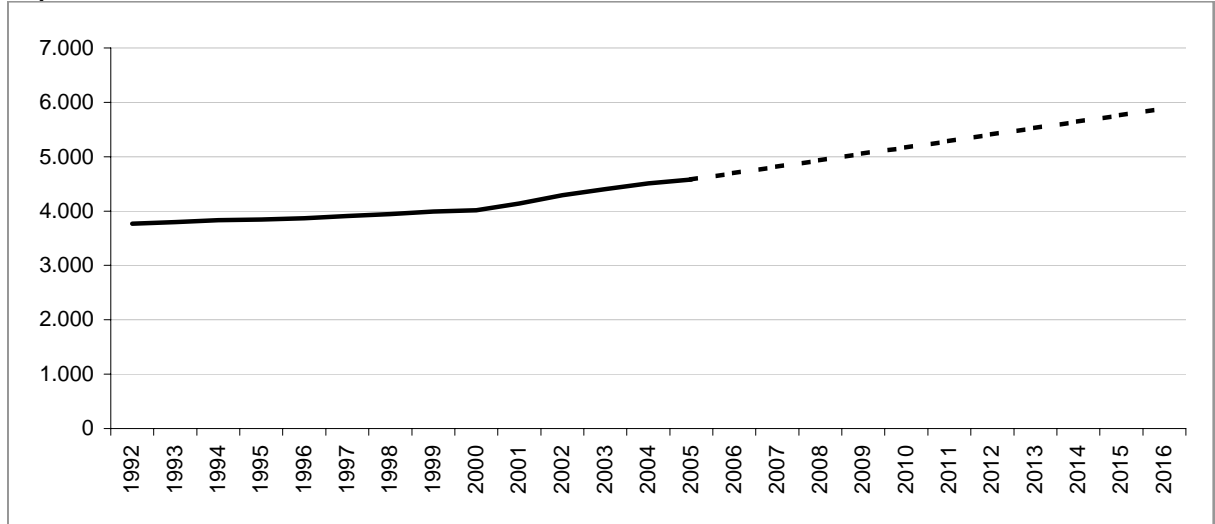

Bilancio demografico

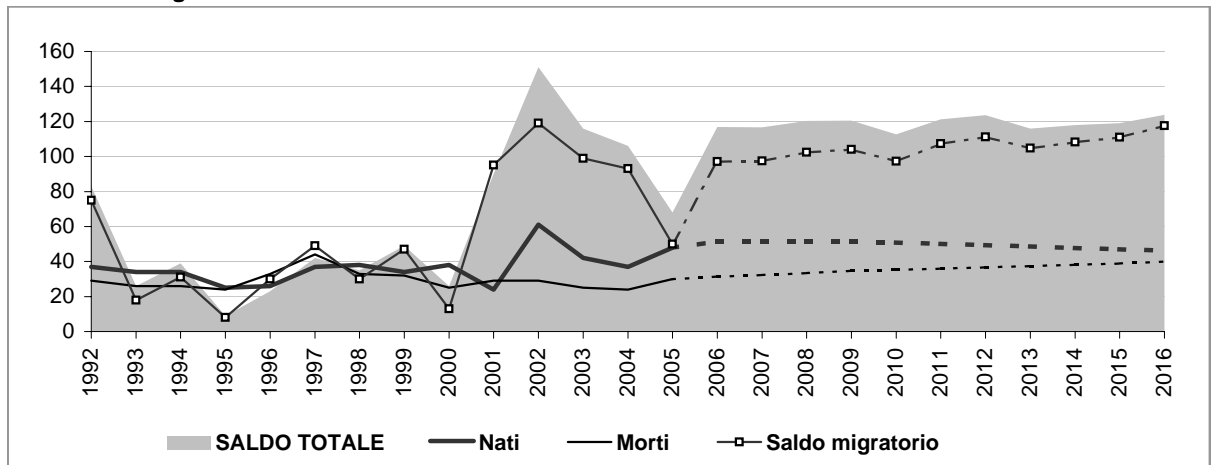

Popolazione per età e provenienza

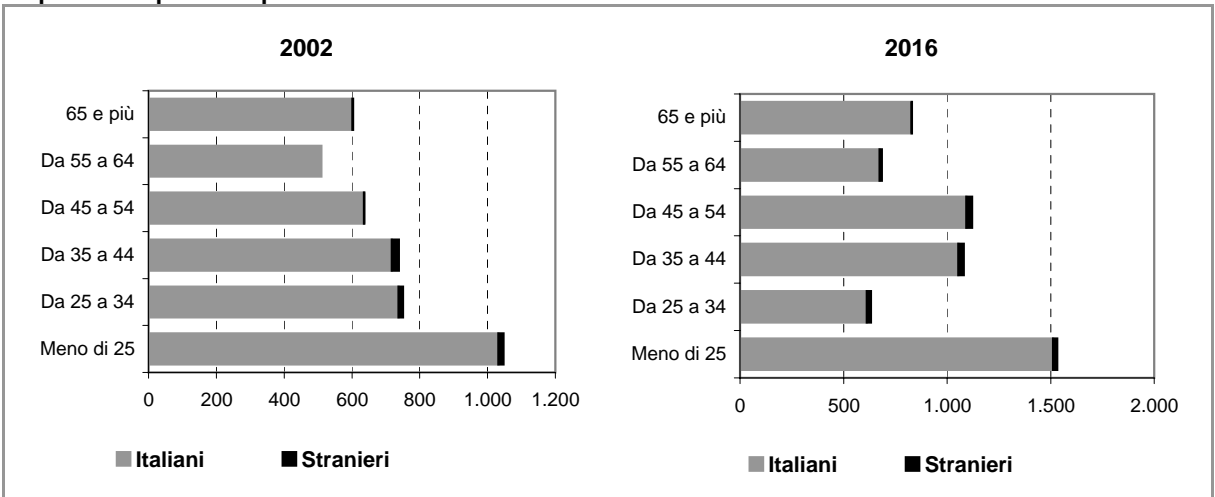

Comune di MISINTO

Scheda 2.a. FAMIGLIE E DOMANDA PRIMARIA (ipotesi BASE)

Famiglie residenti

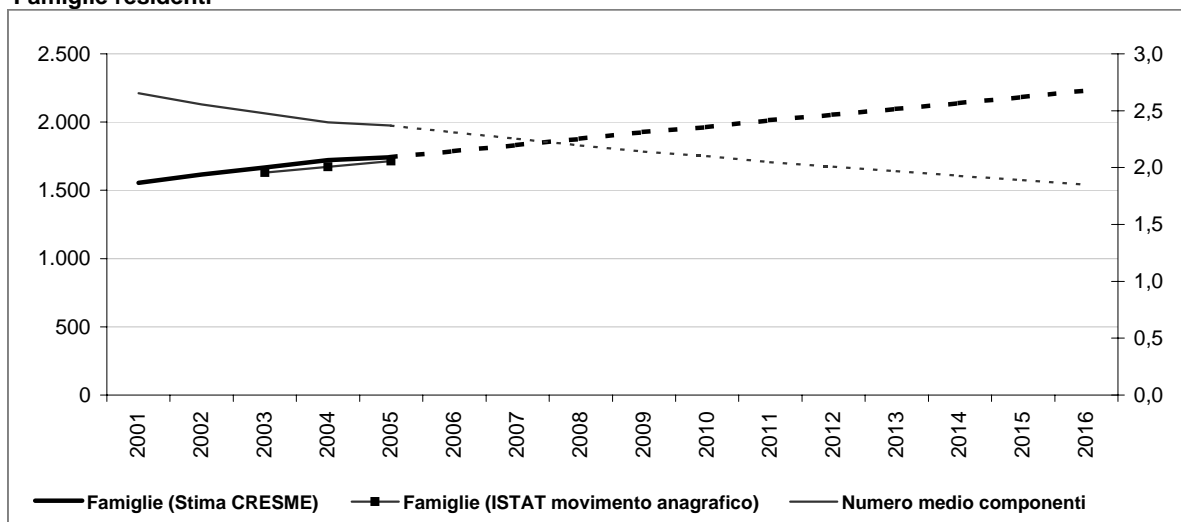

Dati storici e di scenario

	2001 Censimento	2001	2006	2011	2016
Popolazione residente	4.108	4.139	4.699	5.299	5.907
Maschi	2.019	2.038	2.334	2.632	2.932
Femmine	2.089	2.101	2.365	2.667	2.975
> 25 anni	25%	24%	25%	25%	26%
25 - 34	17%	16%	12%	12%	11%
35 - 54	32%	34%	37%	37%	37%
55 - 64	11%	12%	12%	12%	12%
65 e più	15%	14%	14%	14%	14%
di cui di stranieri	52	85	112	135	135
Incid. sul popolazione totale	1%		2%	2%	2%
Famiglie	1.557	1.555	1.787	2.015	2.232
Variazione		-2	232	228	216
Variazione media annua			46	46	43
Numero medio componenti	2,6	2,7	2,3	2,0	1,8

Famiglie per età della persona di riferimento

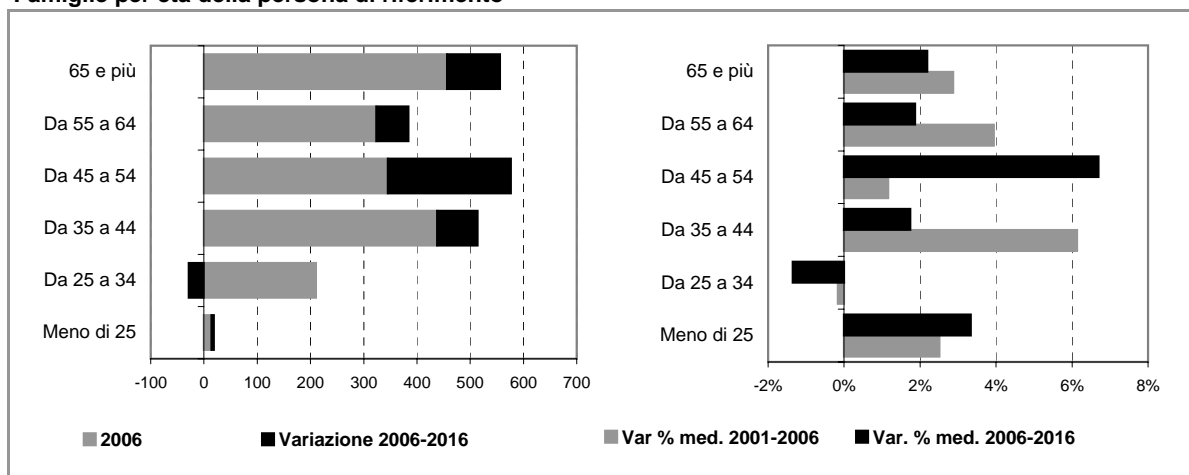

Comune di MISINTO

Scheda 2.b. FAMIGLIE E DOMANDA PRIMARIA (ipotesi POLI ATTRATTORI)

Famiglie residenti

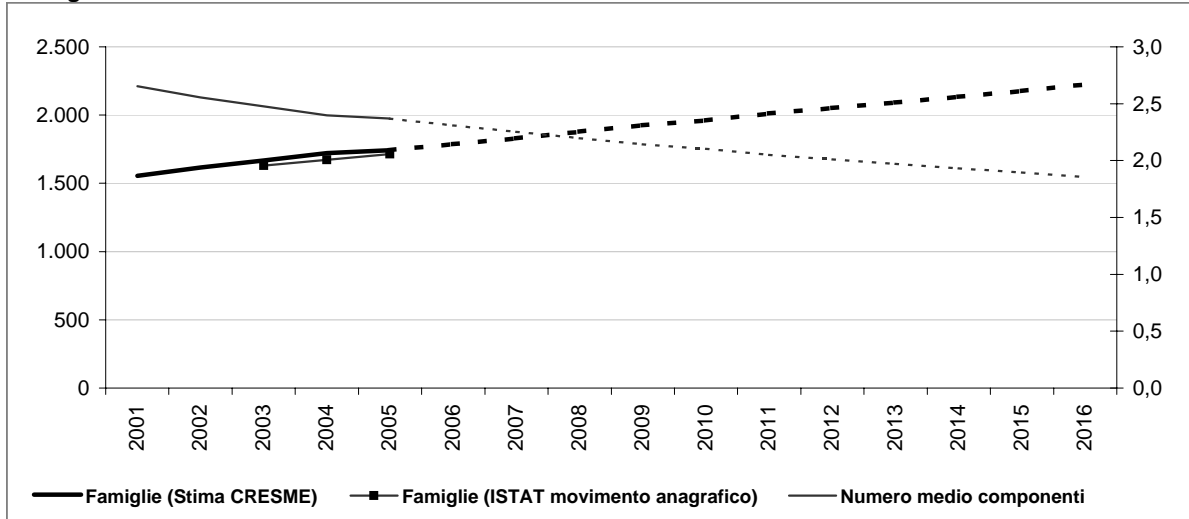

Dati storici e di scenario

	2001 Censimento	2001	2006	2011	2016
Popolazione residente	4.108	4.139	4.697	5.288	5.888
Maschi	2.019	2.038	2.333	2.627	2.923
Femmine	2.089	2.101	2.364	2.661	2.966
> 25 anni	25%	24%	25%	25%	26%
25 - 34	17%	16%	12%	12%	11%
35 - 54	32%	34%	37%	37%	37%
55 - 64	11%	12%	12%	12%	12%
65 e più	15%	14%	14%	14%	14%
di cui di stranieri	52	83	101	116	116
Incid. sul popolazione totale	1%		2%	2%	2%
Famiglie	1.557	1.555	1.787	2.012	2.225
Variazione		-2	232	225	213
Variazione media annua			46	45	43
Numero medio componenti	2,6	2,7	2,3	2,1	1,9

Famiglie per età della persona di riferimento

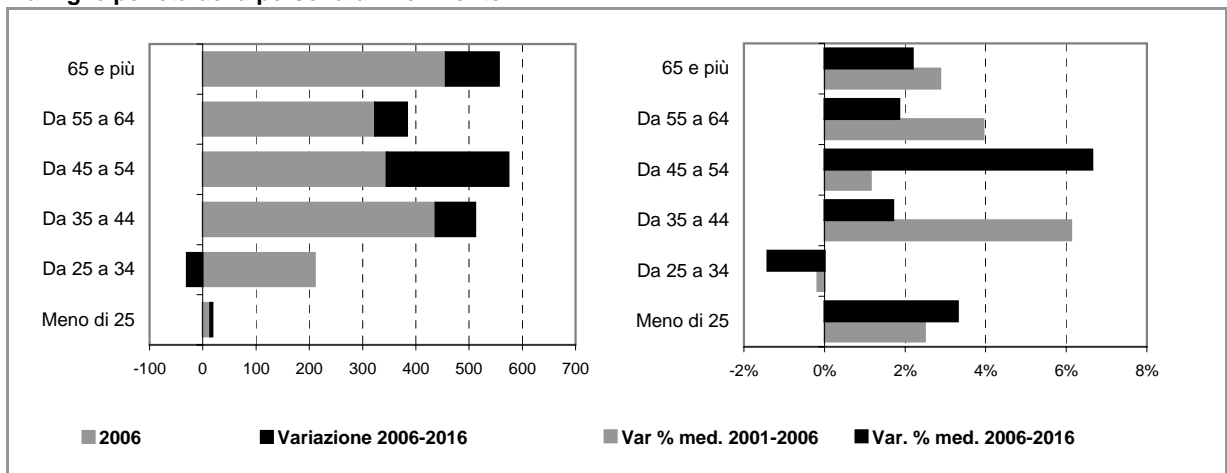

Comune di MISINTO

Scheda 4. STOCK EDILIZIO E OFFERTA RESIDENZIALE

LO STOCK EDILIZIO RESIDENZIALE AL 2001

Abitazioni per tipo di occupazione e titolo di godimento

Occupate da persone residenti	1.557
<i>In proprietà</i>	1.297
<i>In affitto</i>	87
<i>Altro titolo</i>	173
Occupate solo da persone non residenti	1
Non occupate	55
Totale	1.613

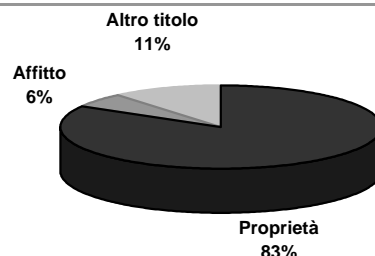

Abitazioni occupate in proprietà per figura giuridica del proprietario

	Proprietà	Affitto	Altro titolo	Totale
Persona fisica	n.d.	n.d.	n.d.	n.d.
Impresa o società	n.d.	n.d.	n.d.	n.d.
Soggetti pubblici, agevolati e convenzionati	n.d.	n.d.	n.d.	n.d.
<i>Cooperativa edilizia</i>	n.d.	n.d.	n.d.	n.d.
<i>Stato, Regione, Provincia, Comune</i>	n.d.	n.d.	n.d.	n.d.
<i>Ente previdenziale</i>	n.d.	n.d.	n.d.	n.d.
<i>IACP o Azienda per il Territorio</i>	n.d.	n.d.	n.d.	n.d.
Altro	n.d.	n.d.	n.d.	n.d.
Totale	1.297	87	173	1.557



Persona fisica
 Impresa o società
 Soggetti pubblici, agevolati e convenzionati
 Altro

L'ATTIVITA' EDILIZIA RESIDENZIALE

Abitazioni ultimate tra il 2002 ed il 2006

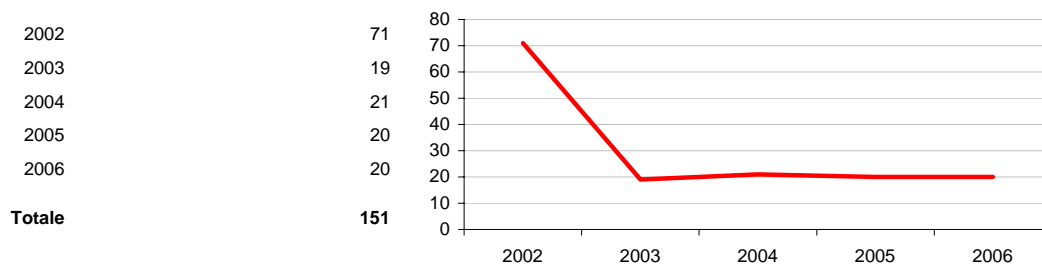

Comune di MISINTO

Scheda 5. LA DOMANDA ABITATIVA

SCENARI DELLA DOMANDA TRA 2006 E 2016

	IPOTESI A*	IPOTESI B*
DOMANDA COMPLESSIVA	542	535
DOMANDA PREGRESSA AL 2006	97	97
DOMANDA AGGIUNTIVA 2006-2016	444	438

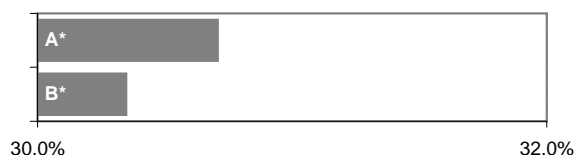

LA DOMANDA PREGRESSA

	IPOTESI A*	IPOTESI B*
DOMANDA PREGRESSA AL 2006	97	97
DOMANDA PREGRESSA AL 2001	18	18
Sovraffollamento	18	18
Coabitazione	0	0
Senza abitazione e con sistemazione precaria	0	0
NUOVE FAMIGLIE 2001-2006	230	230
ABITAZIONI ULTIME 2001-2006	151	151

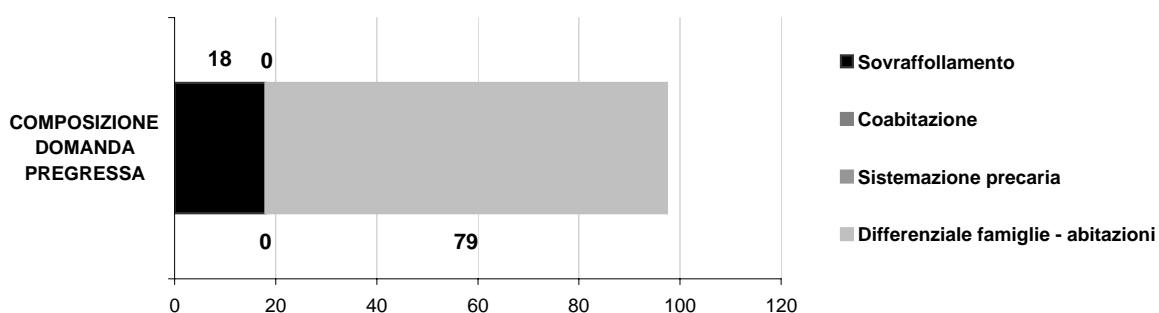
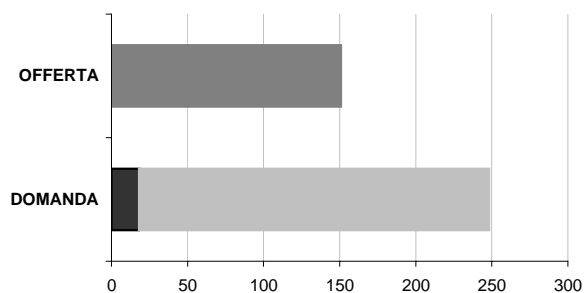

LA DOMANDA AGGIUNTIVA

	IPOTESI A*	IPOTESI B*
NUOVE FAMIGLIE 2001-2006	230	230
NUOVE FAMIGLIE 2006-2016	444	438

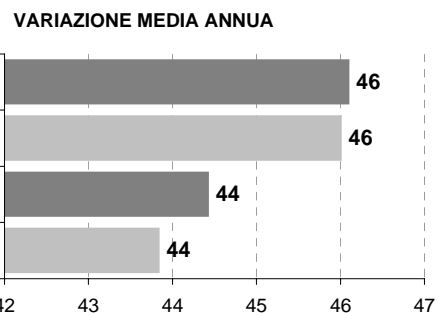

* IPOTESI A = IPOTESI BASE
IPOTESI B = IPOTESI POLI ATTRATTORI

Comune di MONZA

Scheda 1.a. LO SCENARIO DEMOGRAFICO (ipotesi BASE)

Popolazione residente

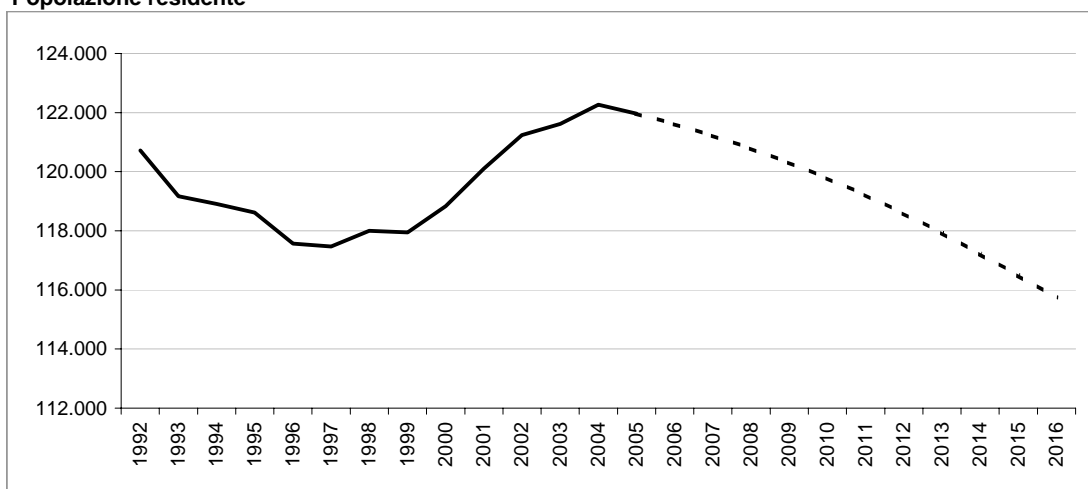

Bilancio demografico

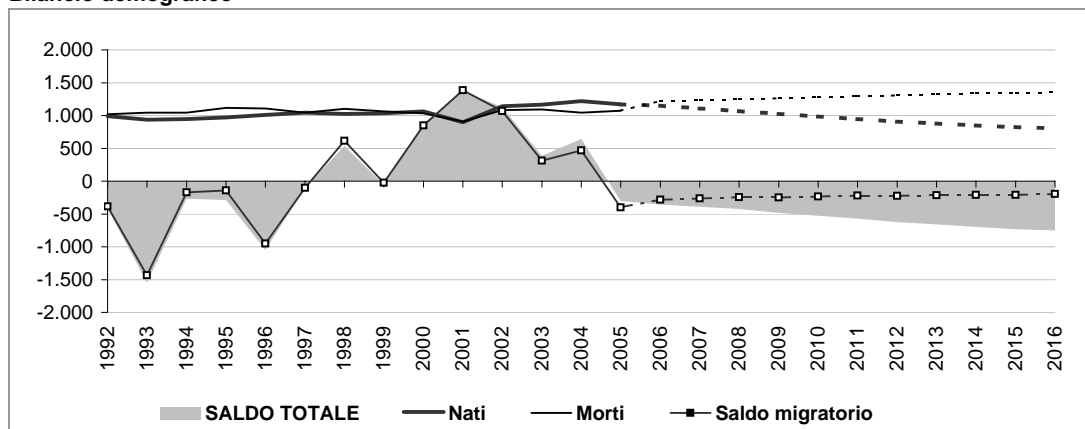

Popolazione per età e provenienza

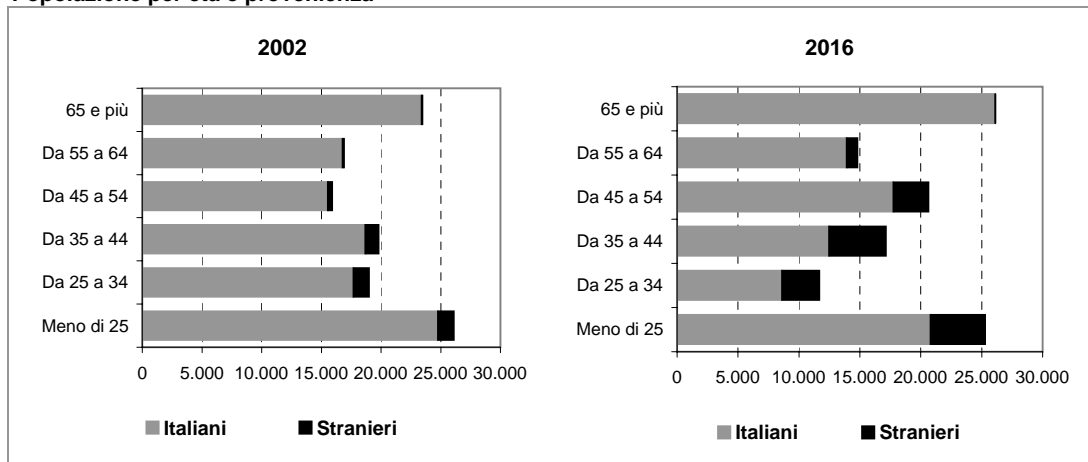

Comune di MONZA

Scheda 1.b. LO SCENARIO DEMOGRAFICO (ipotesi POLI ATTRATTORI)

Popolazione residente

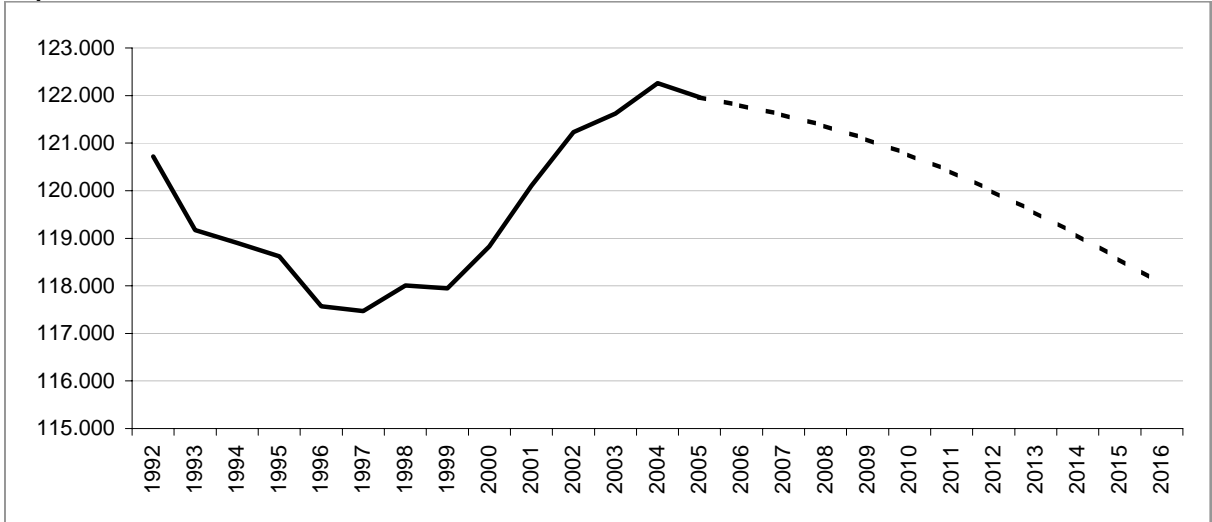

Bilancio demografico

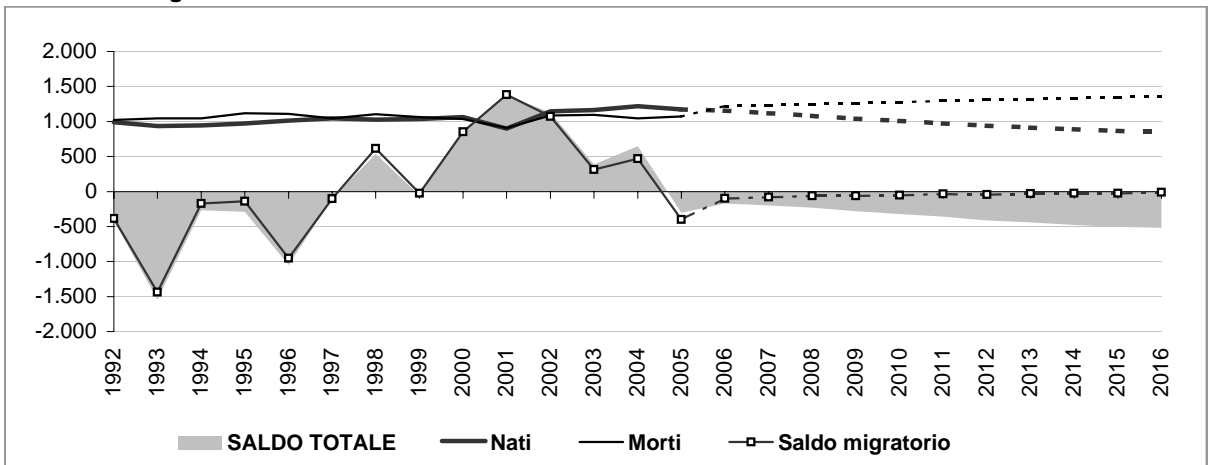

Popolazione per età e provenienza

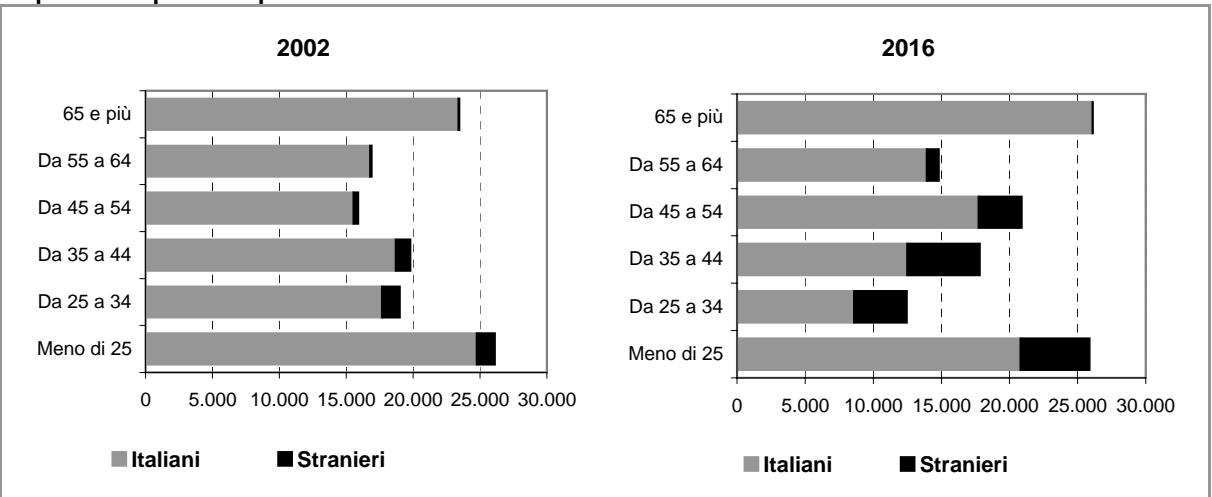

Comune di MONZA

Scheda 2.a. FAMIGLIE E DOMANDA PRIMARIA (ipotesi BASE)

Famiglie residenti

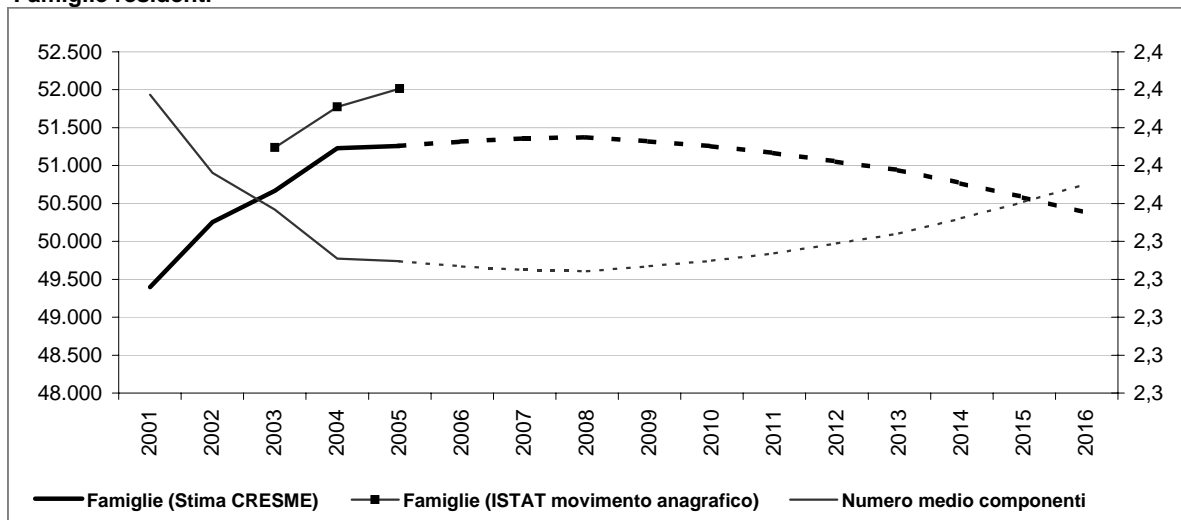

Dati storici e di scenario

	2001 Censimento	2001	2006	2011	2016
Popolazione residente	120.204	120.104	121.605	119.209	115.739
Maschi	57.521	57.452	58.526	57.498	55.895
Femmine	62.683	62.652	63.079	61.710	59.844
> 25 anni	22%	22%	22%	22%	22%
25 - 34	16%	14%	11%	11%	10%
35 - 54	29%	31%	33%	33%	33%
55 - 64	14%	13%	12%	12%	13%
65 e più	19%	21%	22%	22%	23%
di cui di stranieri	3.892	8.723	12.371	16.059	
Incid. sul popolazione totale	3%	7%	10%	14%	
Famiglie	49.371	49.398	51.319	51.167	50.377
Variazione		27	1.921	-152	-789
Variazione media annua			384	-30	-158
Numero medio componenti	2,4	2,4	2,3	2,3	2,4

Famiglie per età della persona di riferimento

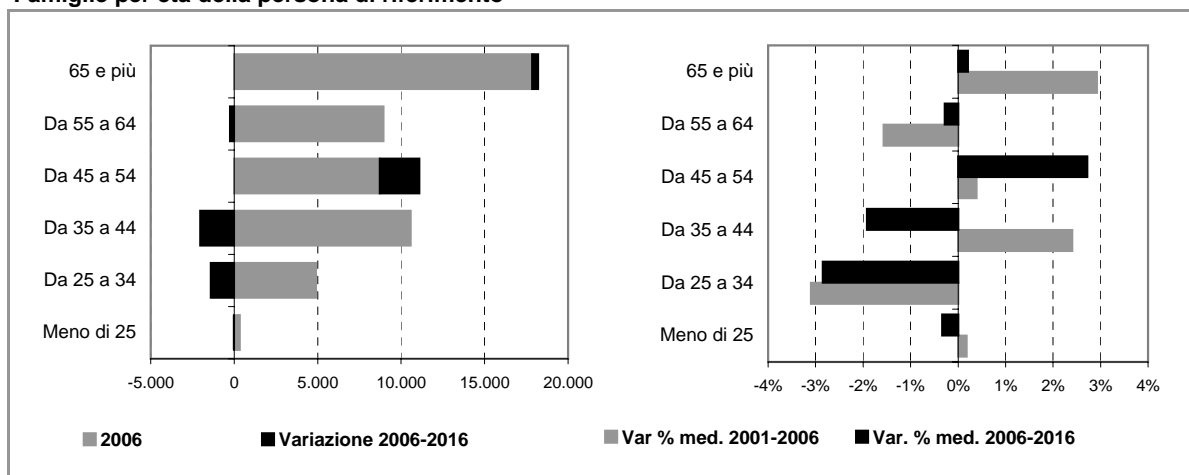

Comune di MONZA

Scheda 2.b. FAMIGLIE E DOMANDA PRIMARIA (ipotesi POLI ATTRATTORI)

Famiglie residenti

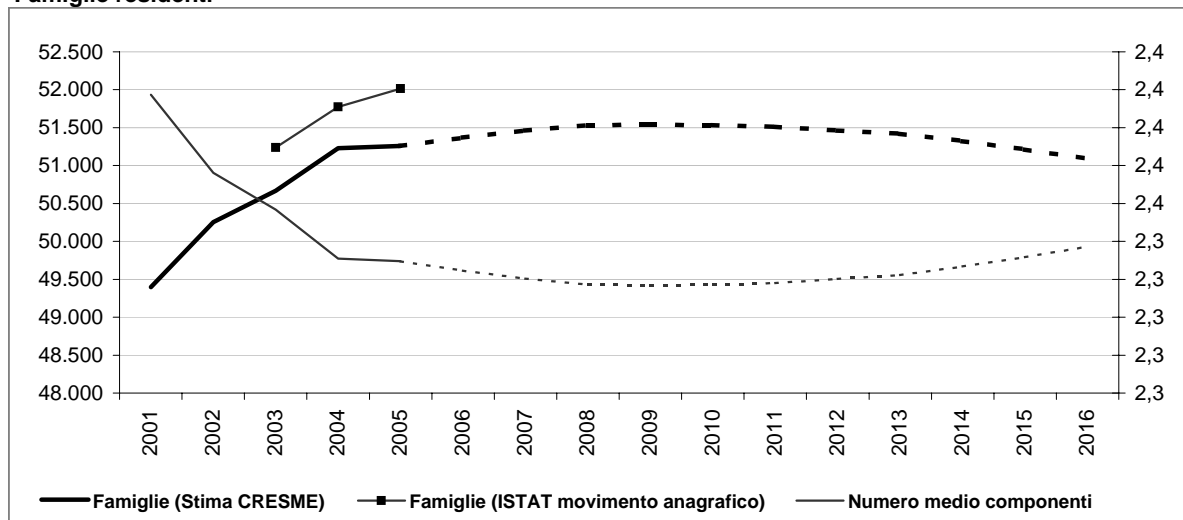

Dati storici e di scenario

	2001 Censimento	2001	2006	2011	2016
Popolazione residente	120.204	120.104	121.791	120.395	118.037
Maschi	57.521	57.452	58.619	58.088	57.039
Femmine	62.683	62.652	63.172	62.307	60.998
> 25 anni	22%	22%	22%	22%	22%
25 - 34	16%	14%	11%	11%	11%
35 - 54	29%	31%	33%	33%	33%
55 - 64	14%	13%	12%	12%	13%
65 e più	19%	21%	22%	22%	22%
di cui di stranieri	3.892		8.909	13.557	18.357
Incid. sul popolazione totale	3%		7%	11%	16%
Famiglie	49.371	49.398	51.369	51.512	51.091
Variazione		27	1.971	143	-421
Variazione media annua			394	29	-84
Numero medio componenti	2,4	2,4	2,3	2,3	2,3

Famiglie per età della persona di riferimento

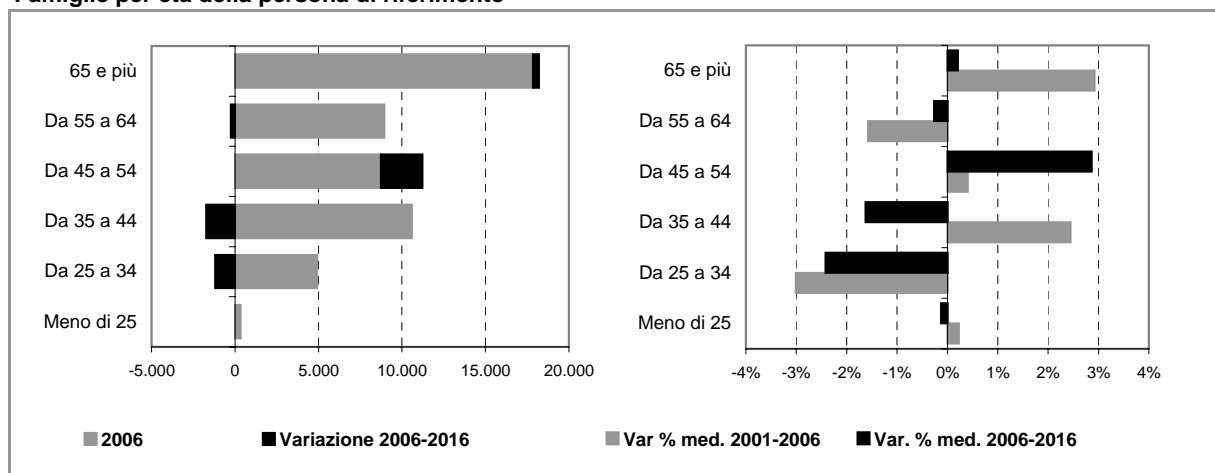

Comune di MONZA

Scheda 4. STOCK EDILIZIO E OFFERTA RESIDENZIALE

LO STOCK EDILIZIO RESIDENZIALE AL 2001

Abitazioni per tipo di occupazione e titolo di godimento

Occupate da persone residenti	49.156
<i>In proprietà</i>	35.549
<i>In affitto</i>	11.092
<i>Altro titolo</i>	2.515
Occupate solo da persone non residenti	652
Non occupate	3.721
Totale	53.529

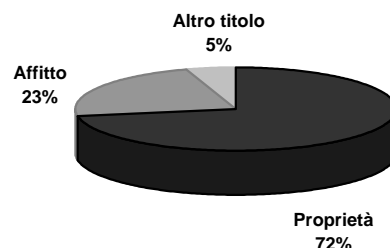

Abitazioni occupate in proprietà per figura giuridica del proprietario

	Proprietà	Affitto	Altro titolo	Totale
Persona fisica	35.213	6.401	2.063	43.677
Impresa o società	150	1.849	203	2.202
Soggetti pubblici, agevolati e convenzionati	147	2.657	107	2.911
<i>Cooperativa edilizia</i>	97	373	11	481
<i>Stato, Regione, Provincia, Comune</i>	21	1.281	62	1.364
<i>Ente previdenziale</i>	6	127	4	137
<i>IACP o Azienda per il Territorio</i>	23	876	30	929
Altro	39	185	142	366
Totale	35.549	11.092	2.515	49.156

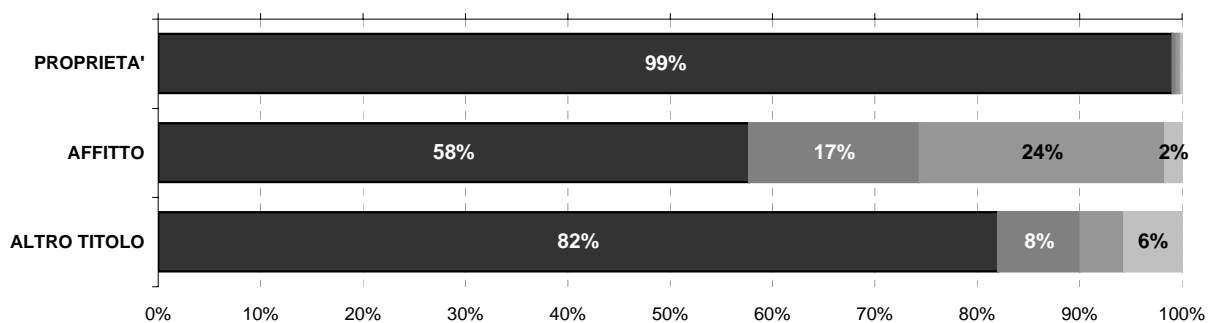

■ Persona fisica ■ Impresa o società ■ Soggetti pubblici, agevolati e convenzionati ■ Altro

L'ATTIVITA' EDILIZIA RESIDENZIALE

Abitazioni ultimate tra il 2002 ed il 2006

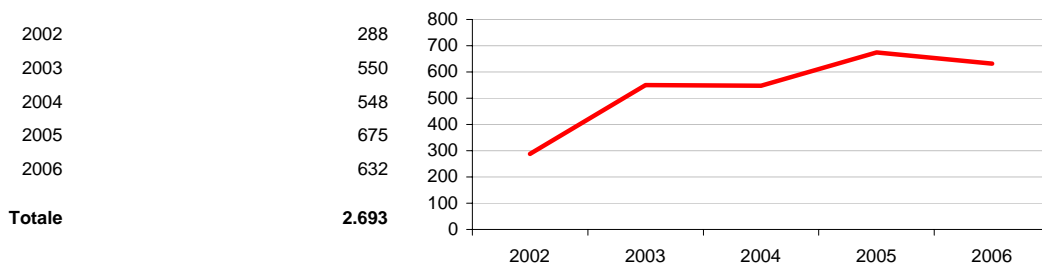

Comune di MONZA

Scheda 5. LA DOMANDA ABITATIVA

SCENARI DELLA DOMANDA TRA 2006 E 2016

	IPOTESI A*	IPOTESI B*
DOMANDA COMPLESSIVA	-912	-198
DOMANDA PREGRESSA AL 2006	30	80
DOMANDA AGGIUNTIVA 2006-2016	-942	-278

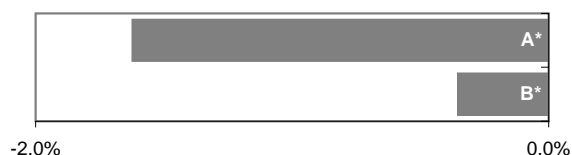

LA DOMANDA PREGRESSA

	IPOTESI A*	IPOTESI B*
DOMANDA PREGRESSA AL 2006	30	80
DOMANDA PREGRESSA AL 2001	775	775
Sovraffollamento	675	675
Coabitazione	89	89
Senza abitazione e con sistemazione precaria	11	11
NUOVE FAMIGLIE 2001-2006	1.948	1.998
ABITAZIONI ULTIME 2001-2006	2.693	2.693

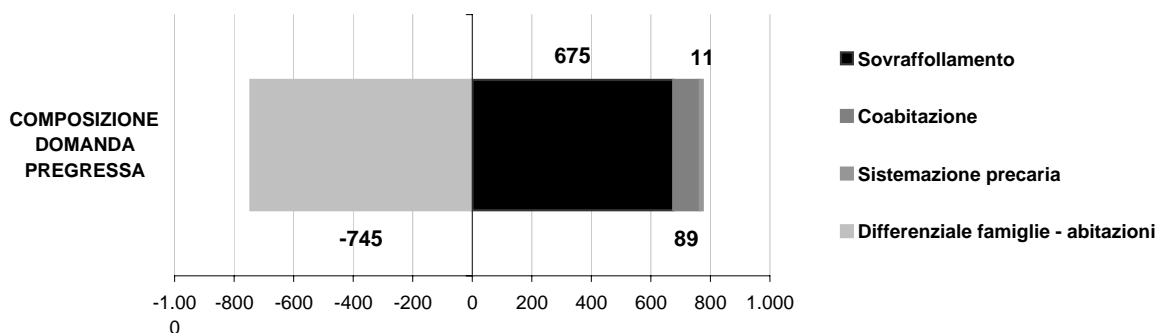
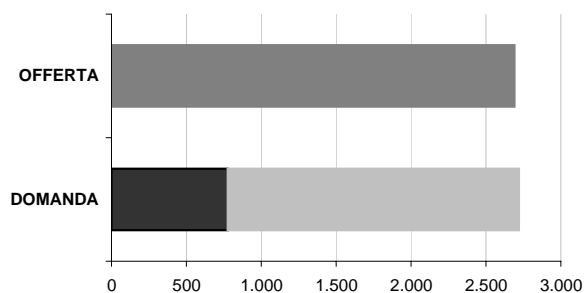

LA DOMANDA AGGIUNTIVA

	IPOTESI A*	IPOTESI B*
NUOVE FAMIGLIE 2001-2006	1.948	1.998
NUOVE FAMIGLIE 2006-2016	-942	-278

VARIAZIONE MEDIA ANNUA

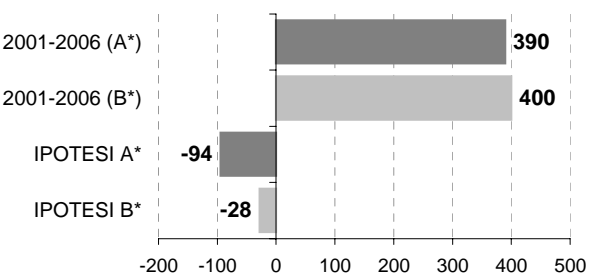

* IPOTESI A = IPOTESI BASE
IPOTESI B = IPOTESI POLI ATTRATTORI

Comune di MUGGIO'

Scheda 1.a. LO SCENARIO DEMOGRAFICO (ipotesi BASE)

Popolazione residente

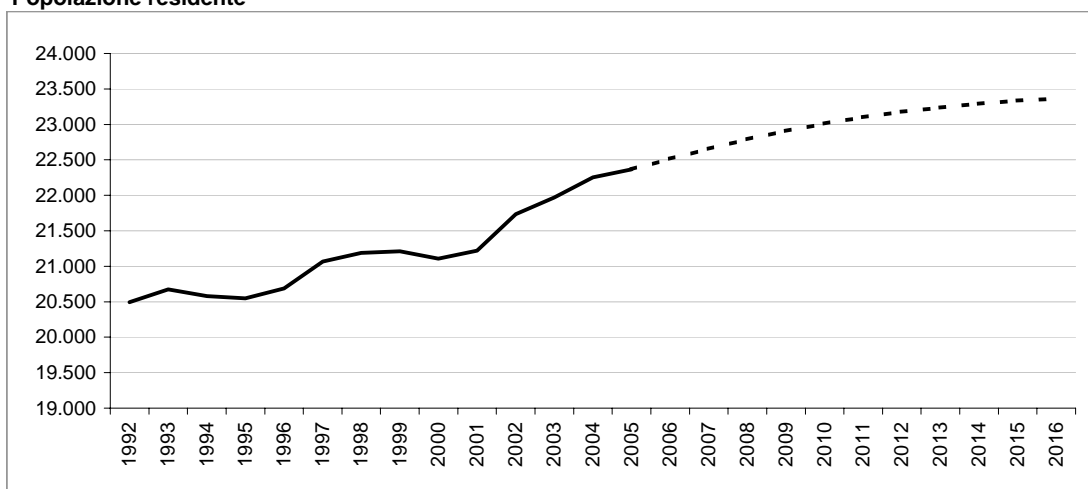

Bilancio demografico

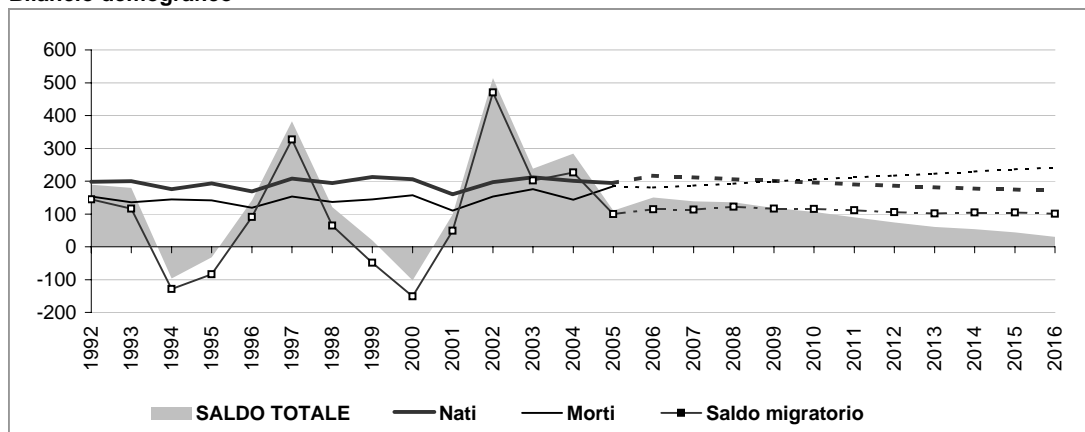

Popolazione per età e provenienza

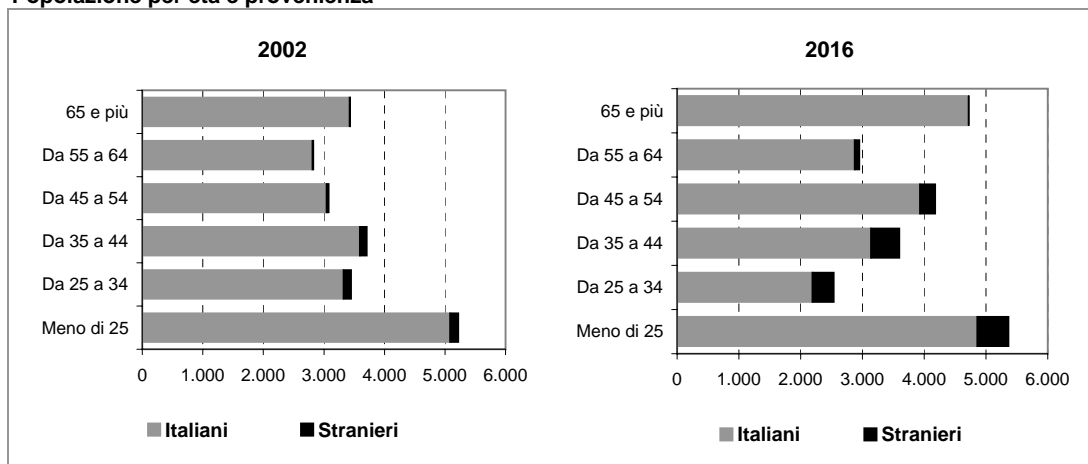

Comune di MUGGIO'

Scheda 1.b. LO SCENARIO DEMOGRAFICO (ipotesi POLI ATTRATTORI)

Popolazione residente

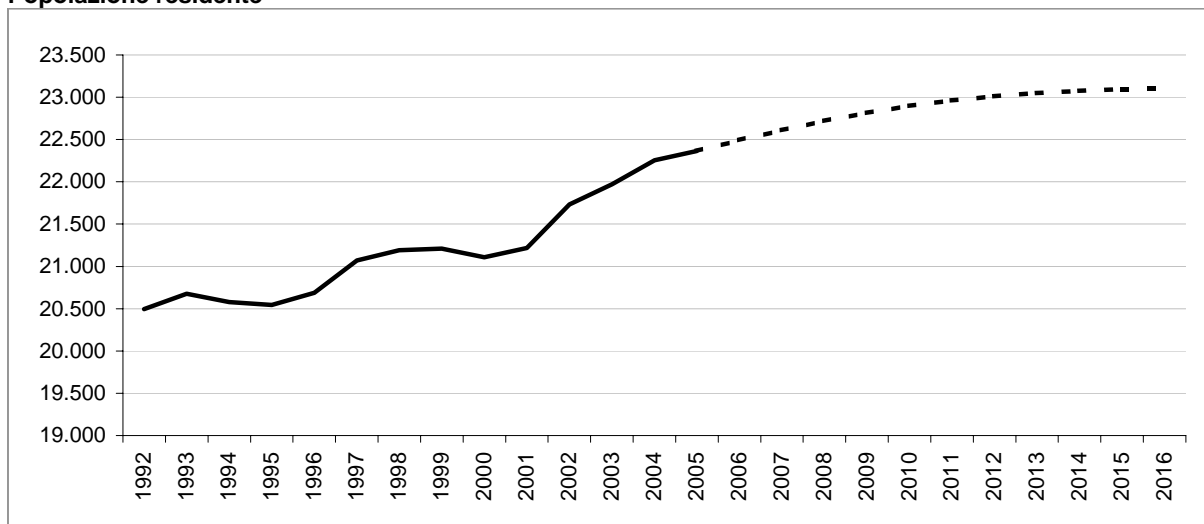

Bilancio demografico

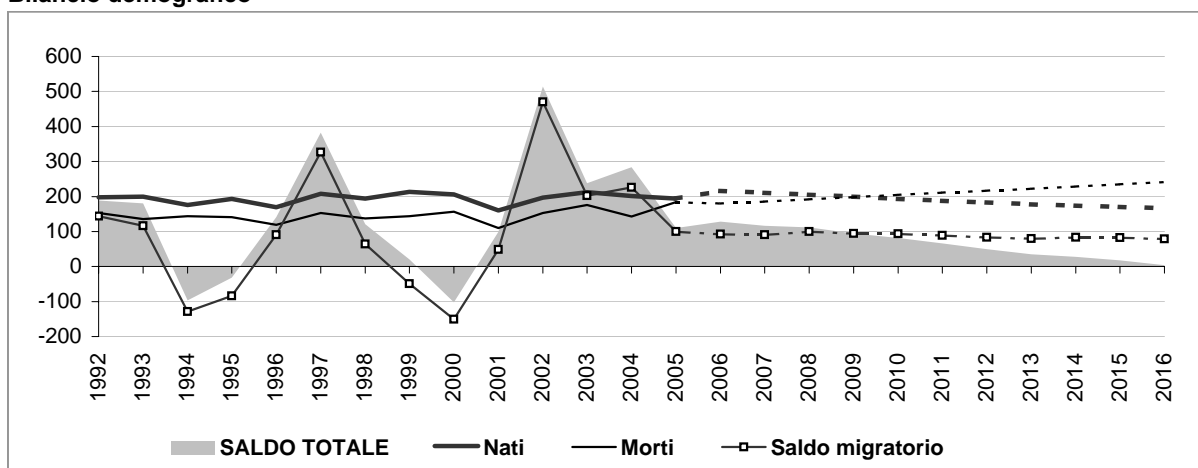

Popolazione per età e provenienza

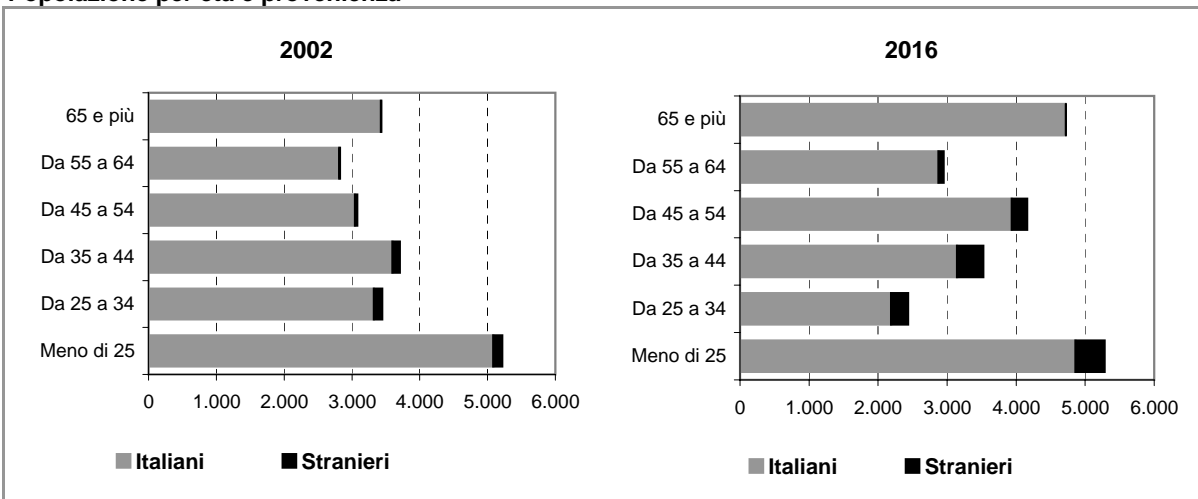

Comune di MUGGIO'

Scheda 2.a. FAMIGLIE E DOMANDA PRIMARIA (ipotesi BASE)

Famiglie residenti

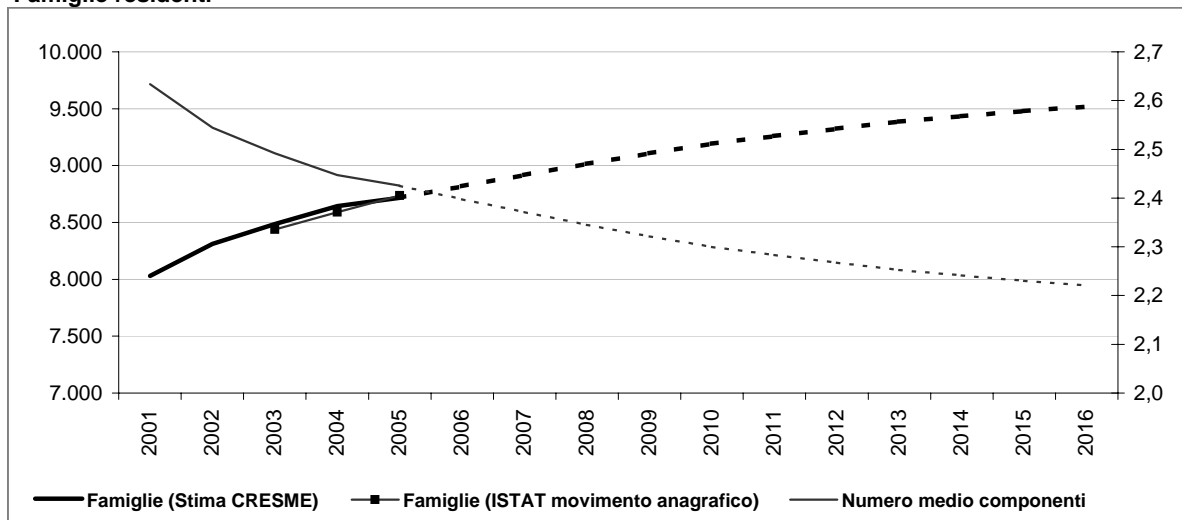

Dati storici e di scenario

	2001 Censimento	2001	2006	2011	2016
Popolazione residente	21.207	21.219	22.515	23.103	23.365
Maschi	10.446	10.439	11.103	11.398	11.524
Femmine	10.761	10.780	11.412	11.705	11.841
> 25 anni	24%	24%	23%	23%	23%
25 - 34	16%	14%	12%	12%	11%
35 - 54	31%	32%	34%	34%	33%
55 - 64	13%	13%	12%	12%	13%
65 e più	15%	18%	19%	19%	20%
di cui di stranieri	396	882	1.258	1.645	1.645
Incid. sul popolazione totale	2%	4%	5%	7%	7%
Famiglie	8.030	8.029	8.818	9.260	9.519
Variazione		-1	789	442	258
Variazione media annua			158	88	52
Numero medio componenti	2,6	2,6	2,4	2,3	2,2

Famiglie per età della persona di riferimento

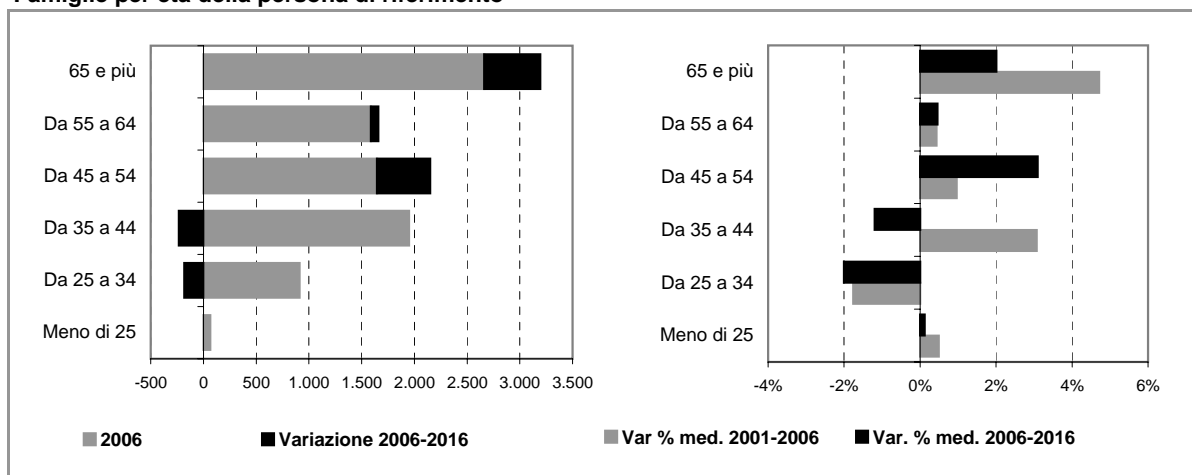

Comune di MUGGIO'

Scheda 2.b. FAMIGLIE E DOMANDA PRIMARIA (ipotesi POLI ATTRATTORI)

Famiglie residenti

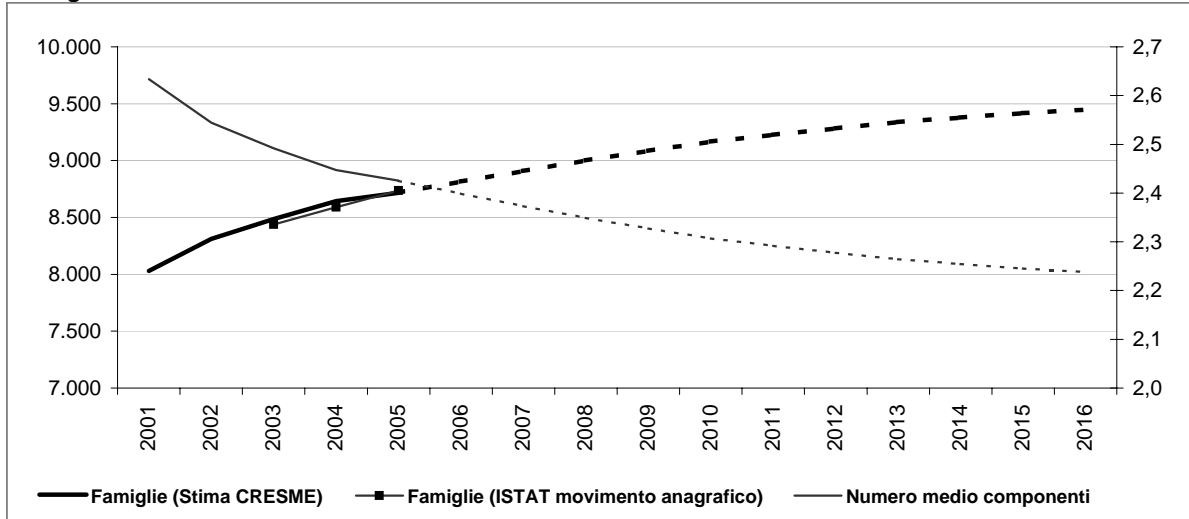

Dati storici e di scenario

	2001 Censimento	2001	2006	2011	2016
Popolazione residente	21.207	21.219	22.493	22.964	23.097
Maschi	10.446	10.439	11.091	11.326	11.385
Femmine	10.761	10.780	11.402	11.638	11.713
> 25 anni	24%	24%	23%	23%	23%
25 - 34	16%	14%	12%	12%	11%
35 - 54	31%	32%	34%	34%	33%
55 - 64	13%	13%	13%	13%	13%
65 e più	15%	18%	19%	19%	20%
di cui di stranieri	396	860	1.118	1.377	
Incid. sul popolazione totale	2%	4%	5%	6%	
Famiglie	8.030	8.029	8.814	9.226	9.449
Variazione		-1	785	413	222
Variazione media annua			157	83	44
Numero medio componenti	2,6	2,6	2,4	2,3	2,2

Famiglie per età della persona di riferimento

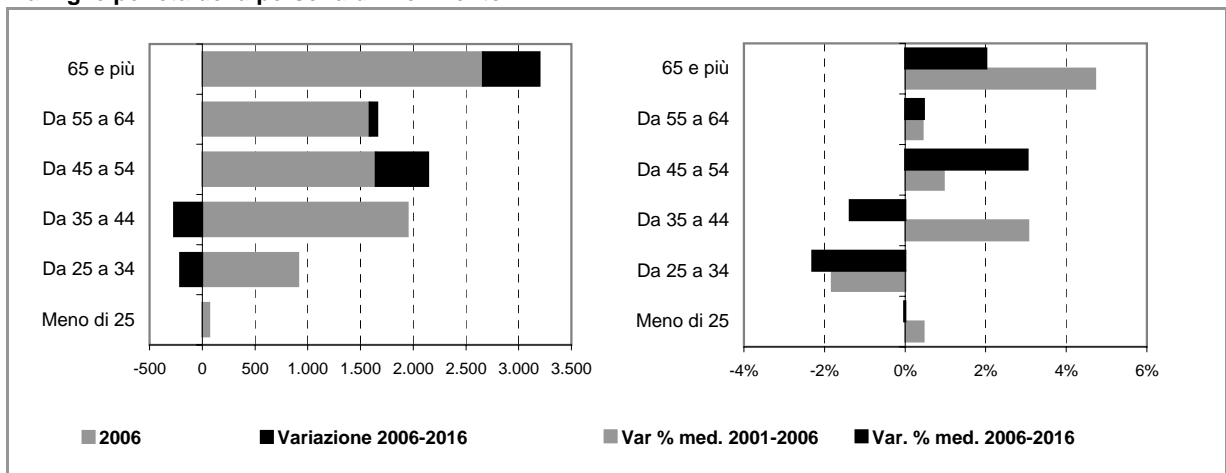

Comune di MUGGIO'

Scheda 4. STOCK EDILIZIO E OFFERTA RESIDENZIALE

LO STOCK EDILIZIO RESIDENZIALE AL 2001

Abitazioni per tipo di occupazione e titolo di godimento

Occupate da persone residenti	8.017
<i>In proprietà</i>	6.013
<i>In affitto</i>	1.557
<i>Altro titolo</i>	447
Occupate solo da persone non residenti	28
Non occupate	411
Totale	8.456

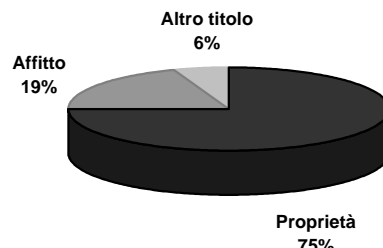

Abitazioni occupate in proprietà per figura giuridica del proprietario

	Proprietà	Affitto	Altro titolo	Totale
Persona fisica	5.945	918	414	7.277
Impresa o società	14	74	15	103
Soggetti pubblici, agevolati e convenzionati	44	543	5	592
<i>Cooperativa edilizia</i>	30	273	1	304
<i>Stato, Regione, Provincia, Comune</i>	6	196	3	205
<i>Ente previdenziale</i>	0	0	1	1
<i>IACP o Azienda per il Territorio</i>	8	74	0	82
Altro	10	22	13	45
Totale	6.013	1.557	447	8.017

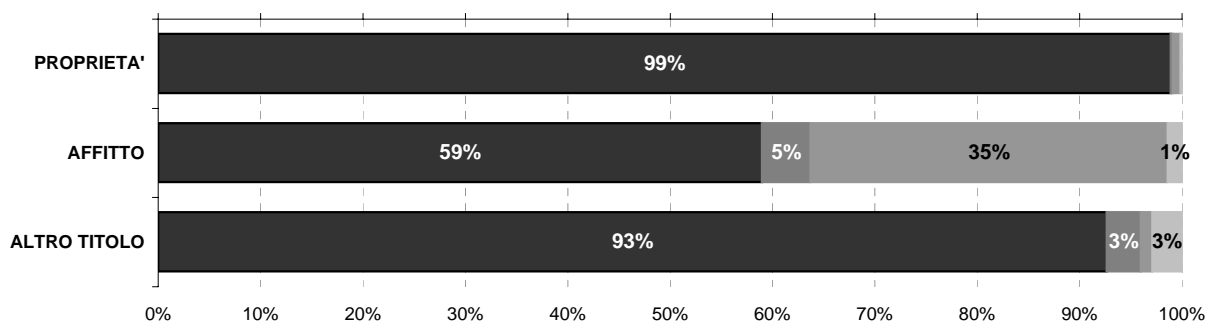

■ Persona fisica ■ Impresa o società ■ Soggetti pubblici, agevolati e convenzionati ■ Altro

L'ATTIVITA' EDILIZIA RESIDENZIALE

Abitazioni ultimate tra il 2002 ed il 2006

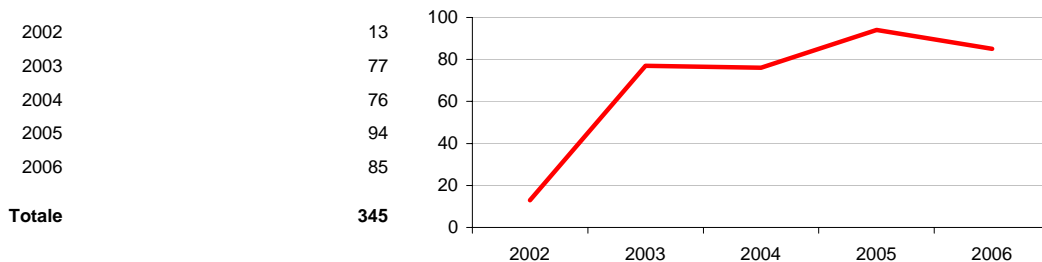

Comune di MUGGIO'

Scheda 5. LA DOMANDA ABITATIVA

SCENARI DELLA DOMANDA TRA 2006 E 2016

	IPOTESI A*	IPOTESI B*
DOMANDA COMPLESSIVA	1.287	1.217
DOMANDA PREGRESSA AL 2006	586	582
DOMANDA AGGIUNTIVA 2006-2016	700	635

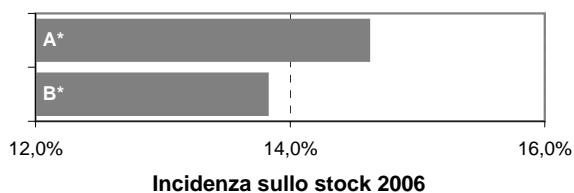

LA DOMANDA PREGRESSA

	IPOTESI A*	IPOTESI B*
DOMANDA PREGRESSA AL 2006	586	582
DOMANDA PREGRESSA AL 2001	143	143
Sovraffollamento	138	138
Coabitazione	5	5
Senza abitazione e con sistemazione precaria	0	0
NUOVE FAMIGLIE 2001-2006	788	784
ABITAZIONI ULTIME 2001-2006	345	345

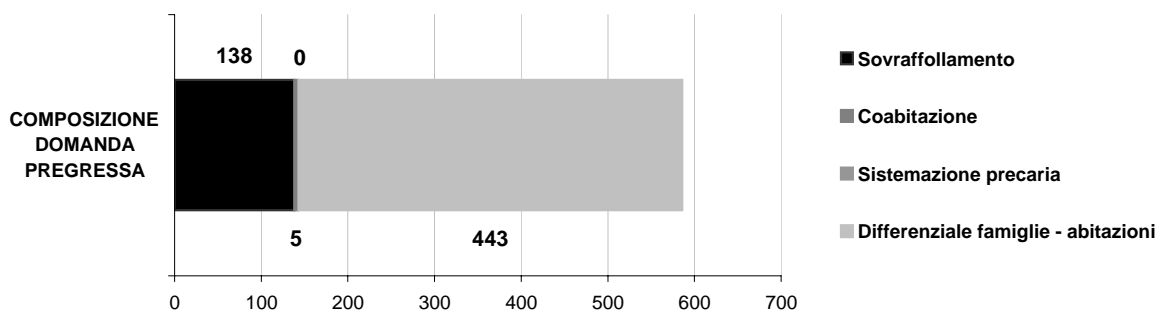
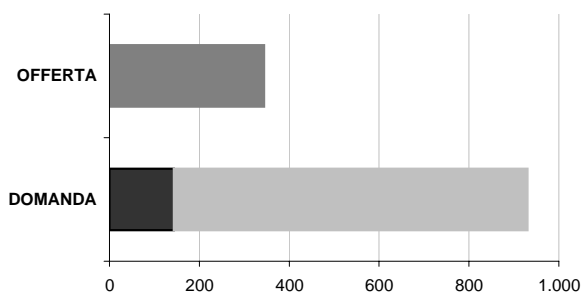

LA DOMANDA AGGIUNTIVA

	IPOTESI A*	IPOTESI B*
NUOVE FAMIGLIE 2001-2006	788	784
NUOVE FAMIGLIE 2006-2016	700	635

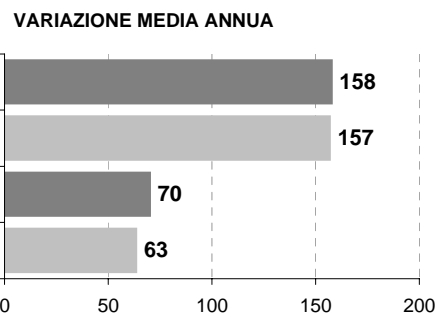

* IPOTESI A = IPOTESI BASE
IPOTESI B = IPOTESI POLI ATTRATTORI

Comune di NOVA MILANESE

Scheda 1.a. LO SCENARIO DEMOGRAFICO (ipotesi BASE)

Popolazione residente

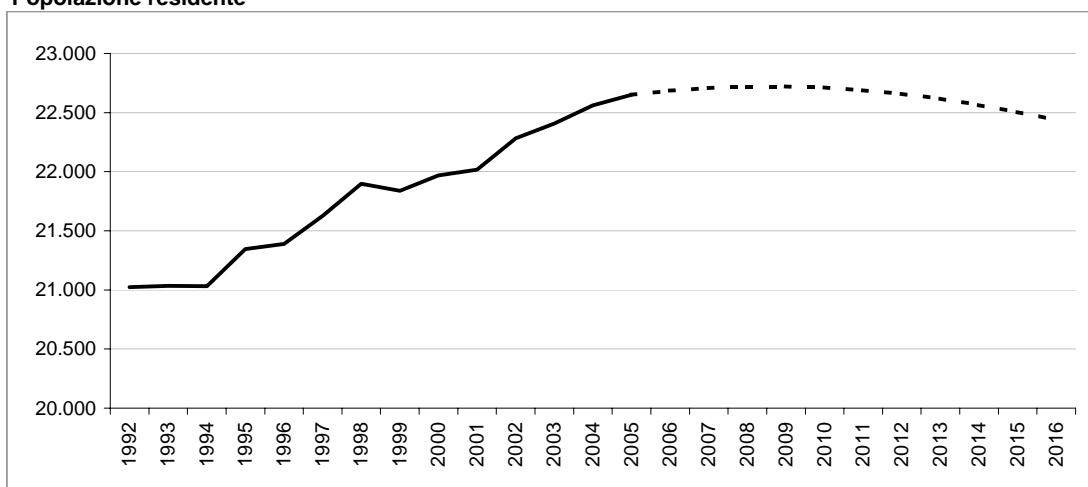

Bilancio demografico

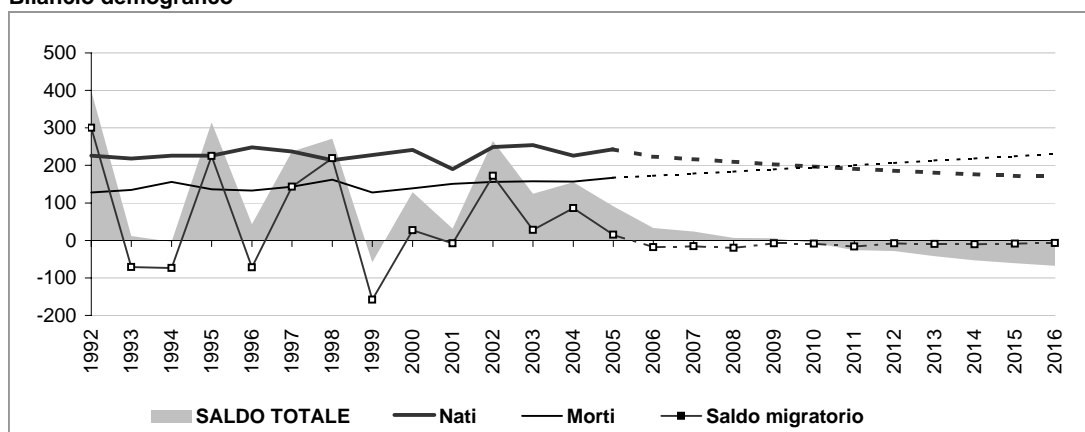

Popolazione per età e provenienza

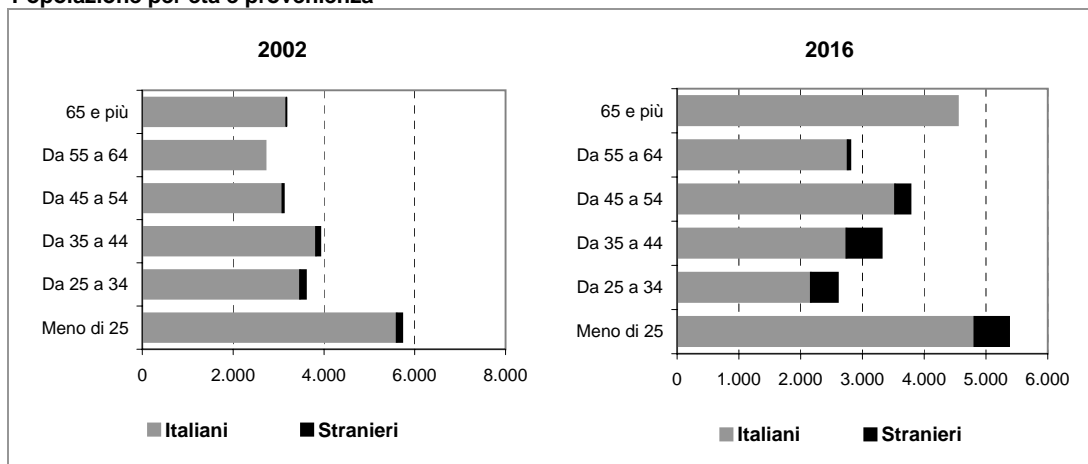

Comune di NOVA MILANESE

Scheda 1.b. LO SCENARIO DEMOGRAFICO (ipotesi POLI ATTRATTORI)

Popolazione residente

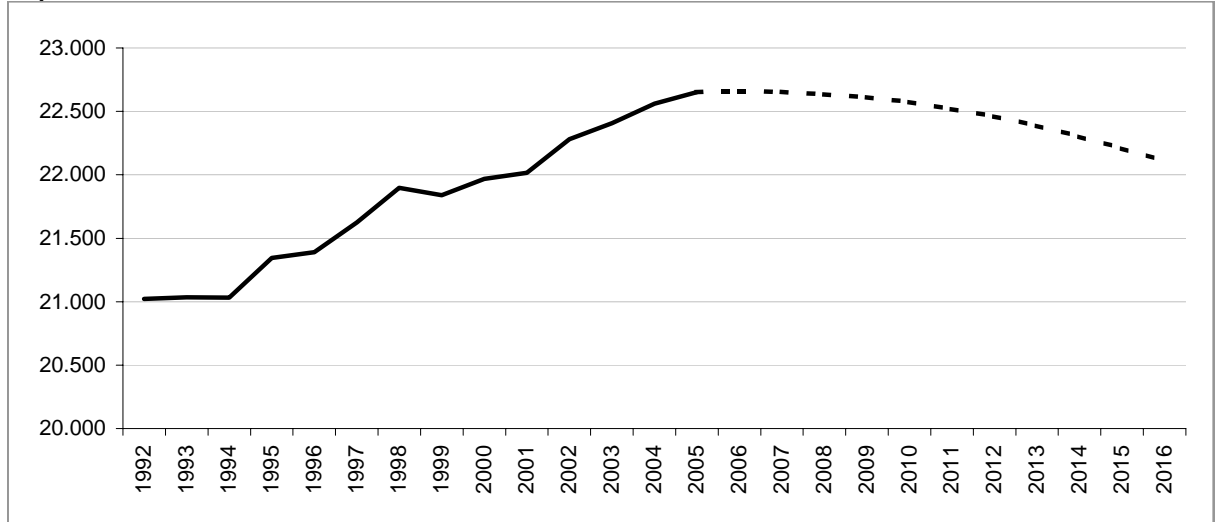

Bilancio demografico

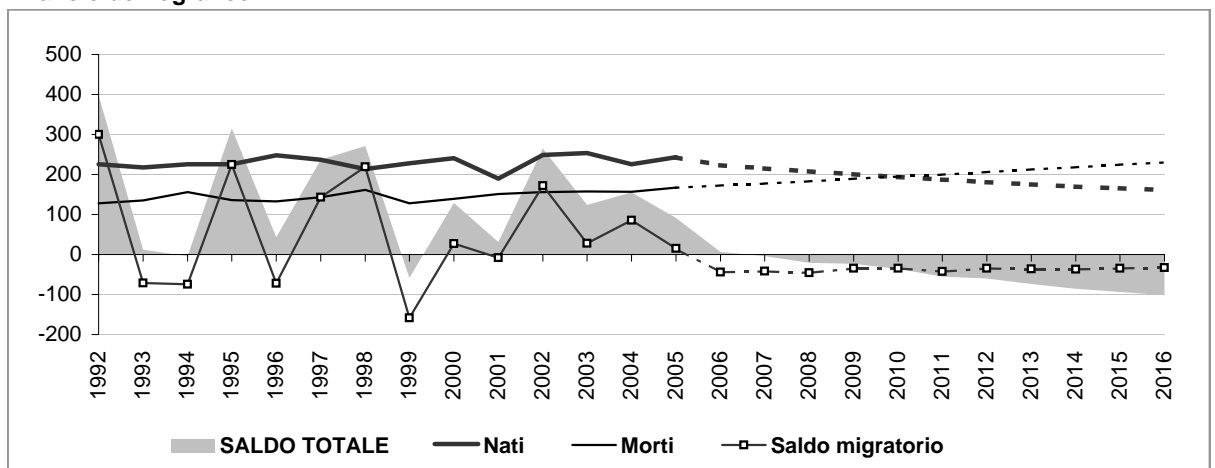

Popolazione per età e provenienza

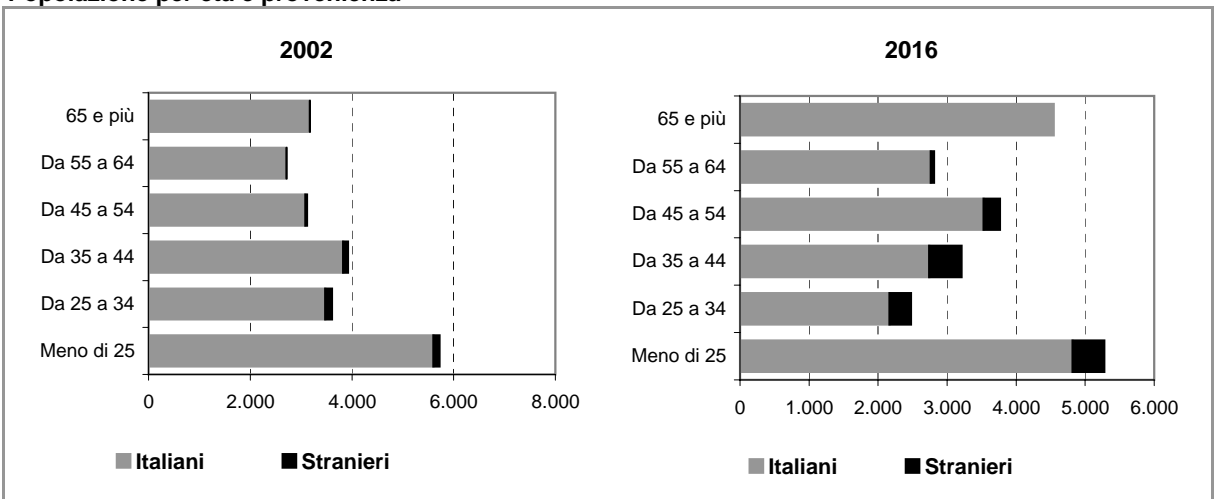

Comune di NOVA MILANESE

Scheda 2.a. FAMIGLIE E DOMANDA PRIMARIA (ipotesi BASE)

Famiglie residenti

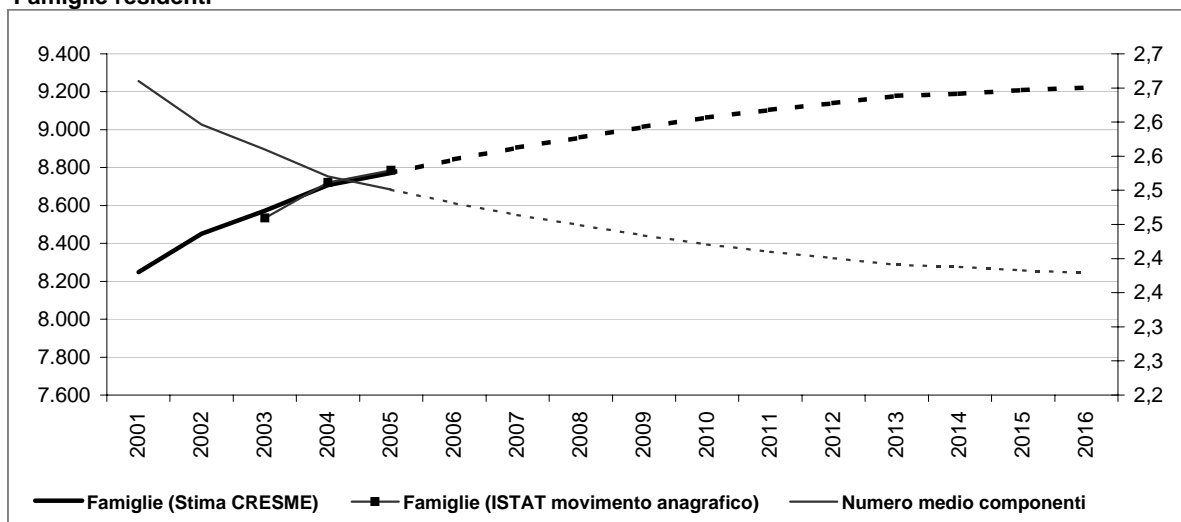

Dati storici e di scenario

	2001 Censimento	2001	2006	2011	2016
Popolazione residente	21.999	22.017	22.685	22.688	22.436
Maschi	10.912	10.915	11.241	11.201	11.042
Femmine	11.087	11.102	11.444	11.487	11.394
> 25 anni	26%	25%	24%	24%	24%
25 - 34	17%	14%	13%	13%	12%
35 - 54	31%	32%	33%	33%	32%
55 - 64	12%	12%	12%	12%	13%
65 e più	14%	16%	18%	18%	20%
di cui di stranieri	325		929	1.390	1.884
Incid. sul popolazione totale	1%		4%	6%	8%
Famiglie	8.249	8.249	8.843	9.104	9.223
Variazione		0	595	261	119
Variazione media annua			119	52	24
Numero medio componenti	2,7	2,7	2,5	2,4	2,4

Famiglie per età della persona di riferimento

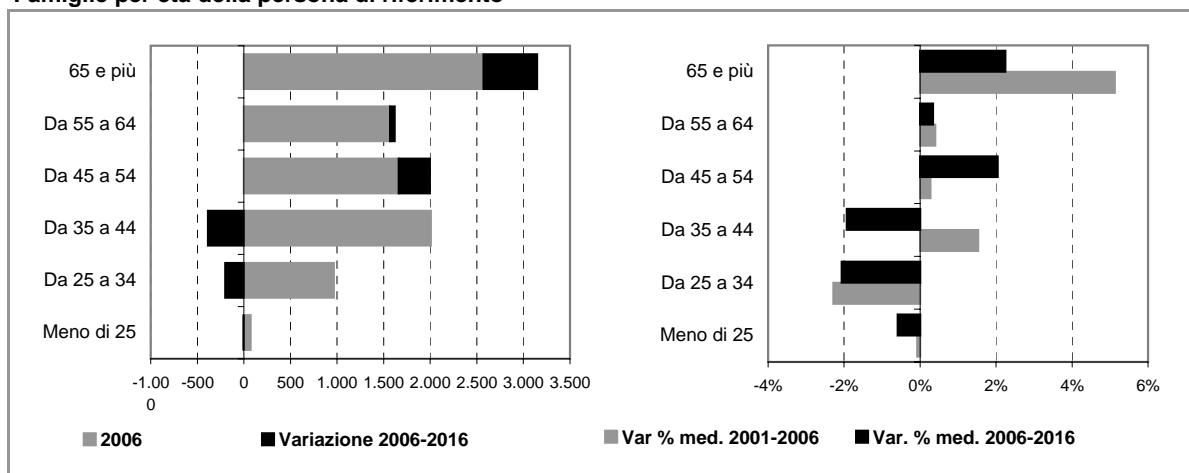

Comune di NOVA MILANESE

Scheda 2.b. FAMIGLIE E DOMANDA PRIMARIA (ipotesi POLI ATTRATTORI)

Famiglie residenti

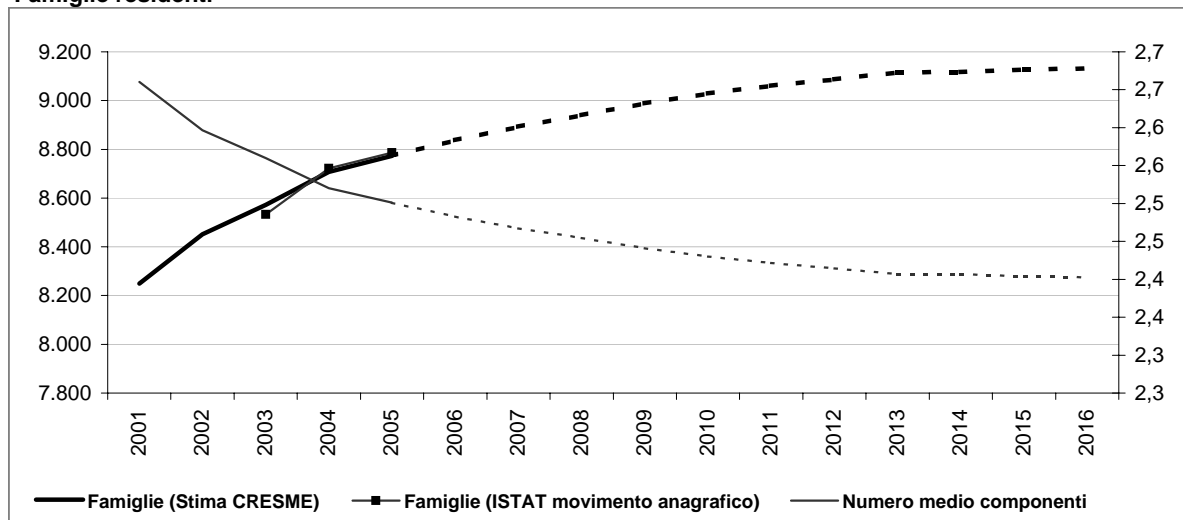

Dati storici e di scenario

	2001 Censimento	2001	2006	2011	2016
Popolazione residente	21.999	22.017	22.659	22.519	22.106
Maschi	10.912	10.915	11.228	11.114	10.872
Femmine	11.087	11.102	11.431	11.405	11.234
> 25 anni	26%	25%	24%	24%	24%
25 - 34	17%	14%	12%	12%	11%
35 - 54	31%	32%	33%	33%	32%
55 - 64	12%	12%	12%	12%	13%
65 e più	14%	16%	18%	18%	21%
di cui di stranieri	325		903	1.221	1.554
Incid. sul popolazione totale	1%		4%	5%	7%
Famiglie	8.249	8.249	8.837	9.060	9.132
Variazione		0	589	223	71
Variazione media annua			118	45	14
Numero medio componenti	2,7	2,7	2,5	2,4	2,4

Famiglie per età della persona di riferimento

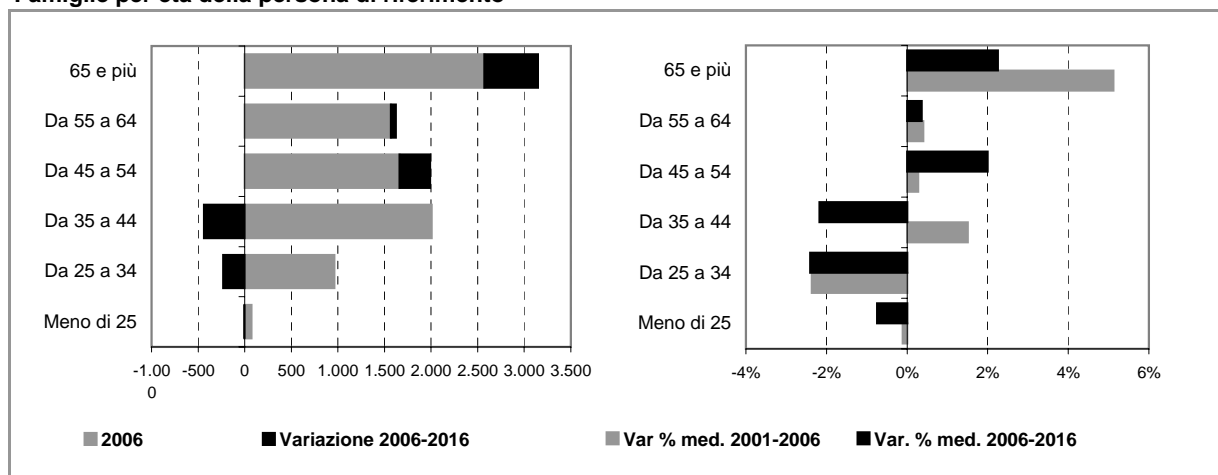

Comune di NOVA MILANESE

Scheda 4. STOCK EDILIZIO E OFFERTA RESIDENZIALE

LO STOCK EDILIZIO RESIDENZIALE AL 2001

Abitazioni per tipo di occupazione e titolo di godimento

Occupate da persone residenti	8.236
<i>In proprietà</i>	6.707
<i>In affitto</i>	1.017
<i>Altro titolo</i>	512
Occupate solo da persone non residenti	35
Non occupate	322
Totale	8.593

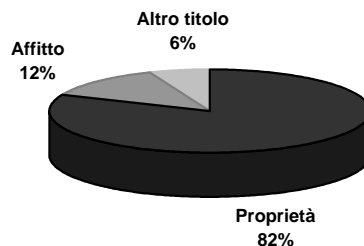

Abitazioni occupate in proprietà per figura giuridica del proprietario

	Proprietà	Affitto	Altro titolo	Totale
Persona fisica	6.554	763	460	7.777
Impresa o società	10	18	12	40
Soggetti pubblici, agevolati e convenzionati	134	213	16	363
<i>Cooperativa edilizia</i>	120	15	5	140
<i>Stato, Regione, Provincia, Comune</i>	3	97	9	109
<i>Ente previdenziale</i>	0	0	0	0
<i>IACP o Azienda per il Territorio</i>	11	101	2	114
Altro	9	23	24	56
Totale	6.707	1.017	512	8.236

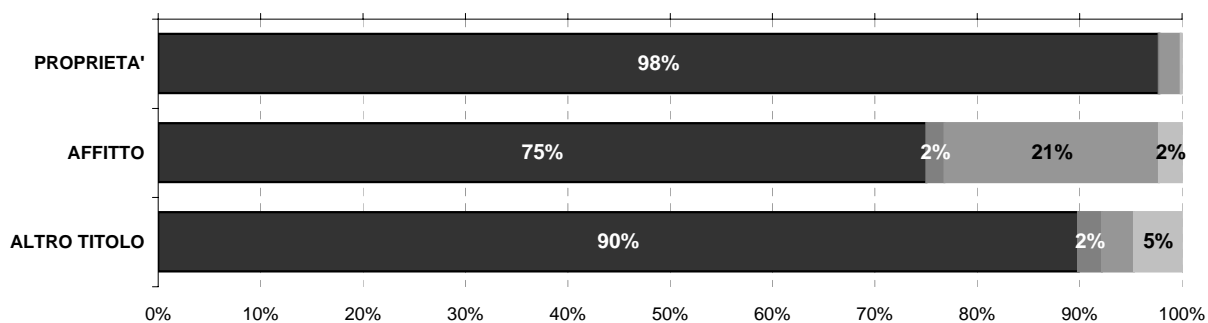

Persona fisica
 Impresa o società
 Soggetti pubblici, agevolati e convenzionati
 Altro

L'ATTIVITA' EDILIZIA RESIDENZIALE

Abitazioni ultimate tra il 2002 ed il 2006

2002	137
2003	154
2004	153
2005	189
2006	182
Totale	815

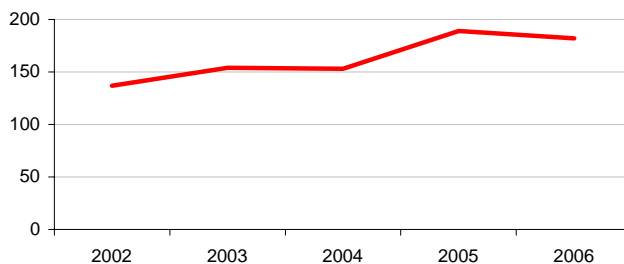

Comune di NOVA MILANESE

Scheda 5. LA DOMANDA ABITATIVA

SCENARI DELLA DOMANDA TRA 2006 E 2016

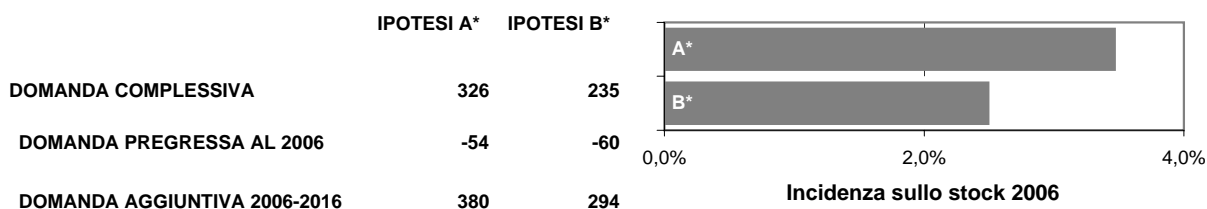

LA DOMANDA PREGRESSA

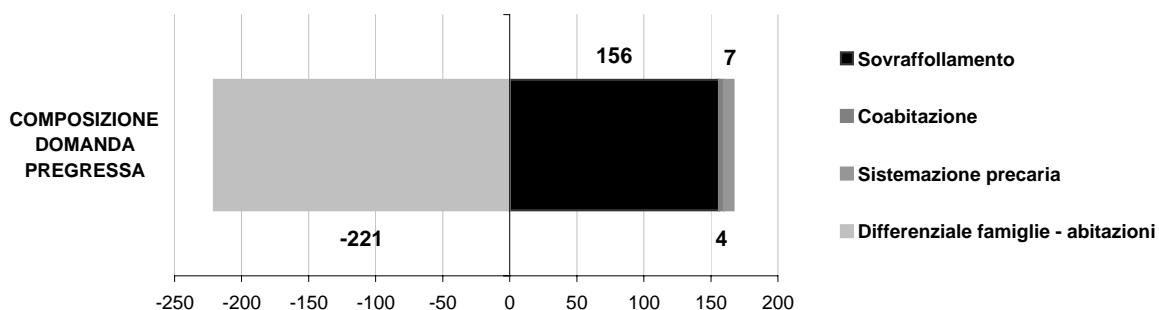
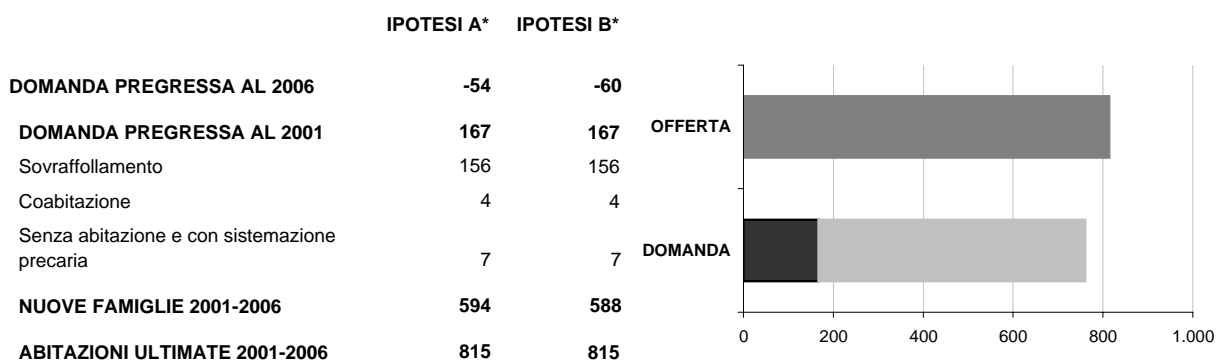

LA DOMANDA AGGIUNTIVA

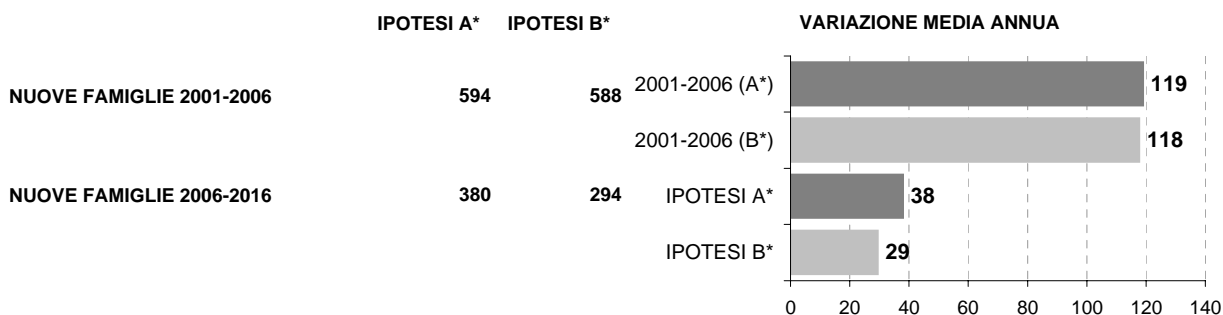

* IPOTESI A = IPOTESI BASE
IPOTESI B = IPOTESI POLI ATTRATTORI

Comune di ORNAGO

Scheda 1.a. LO SCENARIO DEMOGRAFICO (ipotesi BASE)

Popolazione residente

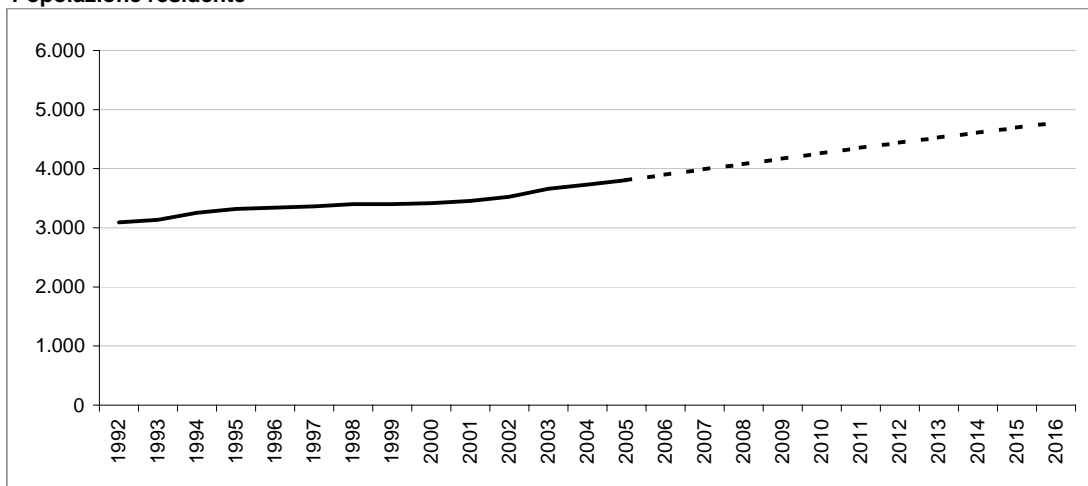

Bilancio demografico

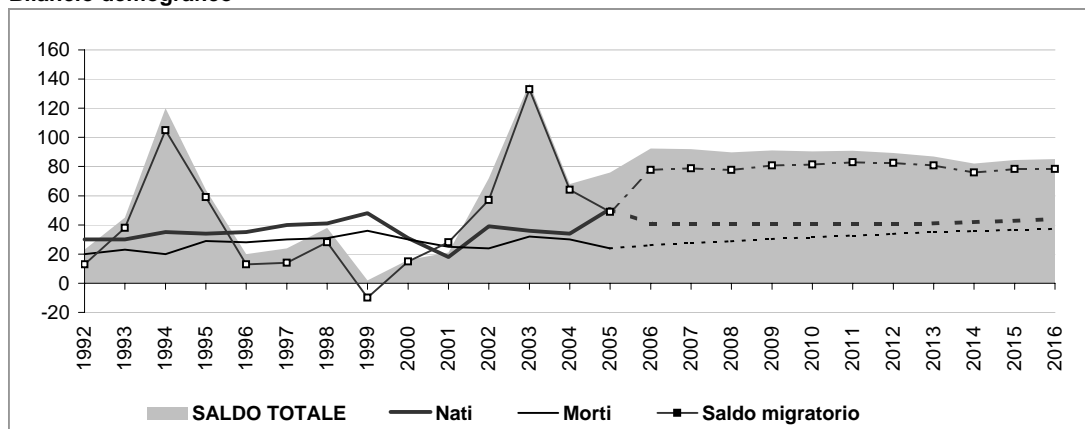

Popolazione per età e provenienza

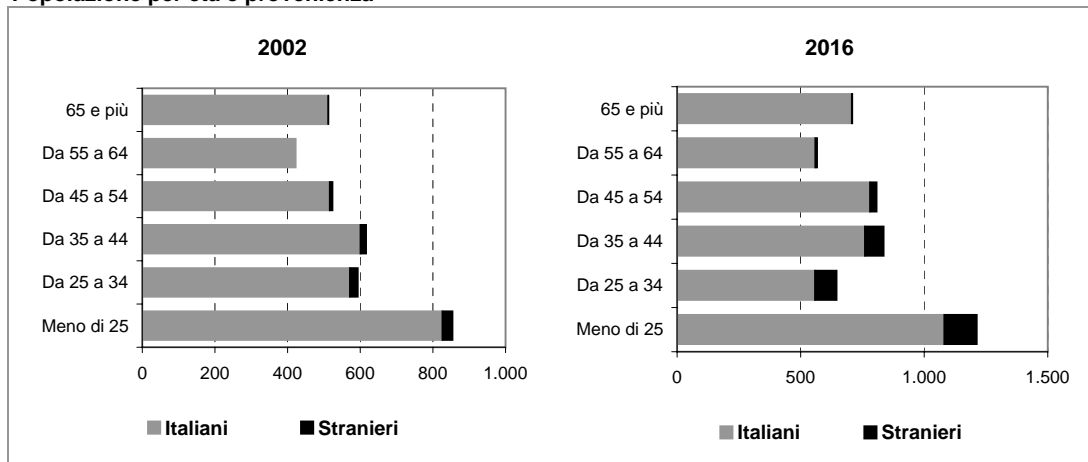

Comune di ORNAGO

Scheda 1.b. LO SCENARIO DEMOGRAFICO (ipotesi POLI ATTRATTORI)

Popolazione residente

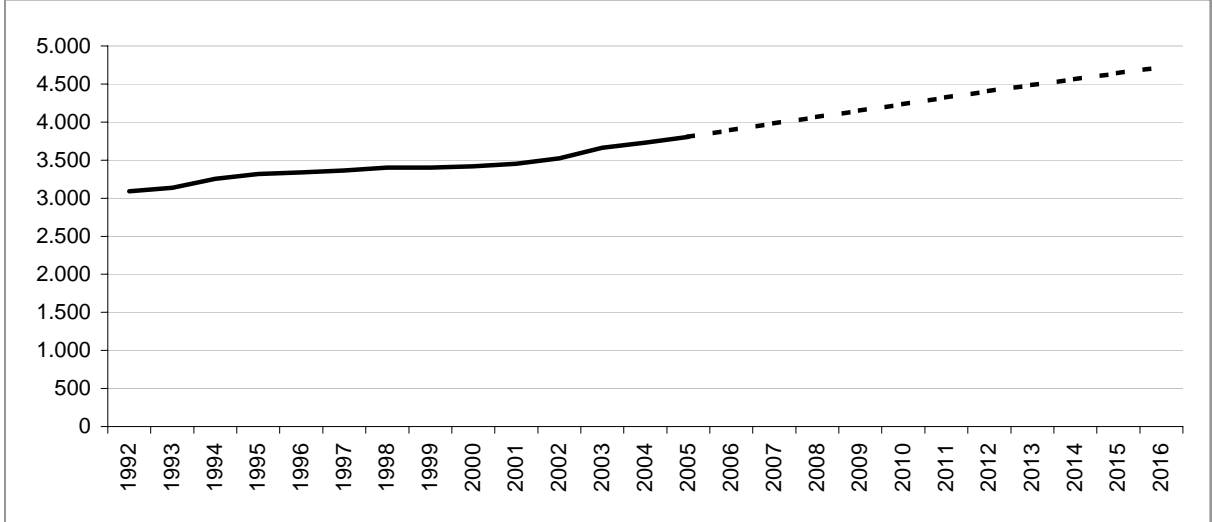

Bilancio demografico

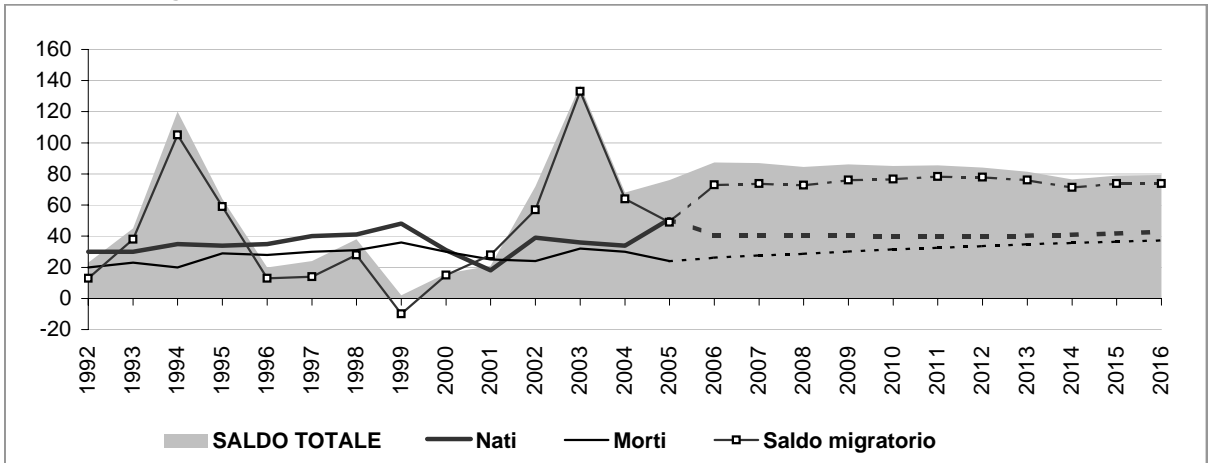

Popolazione per età e provenienza

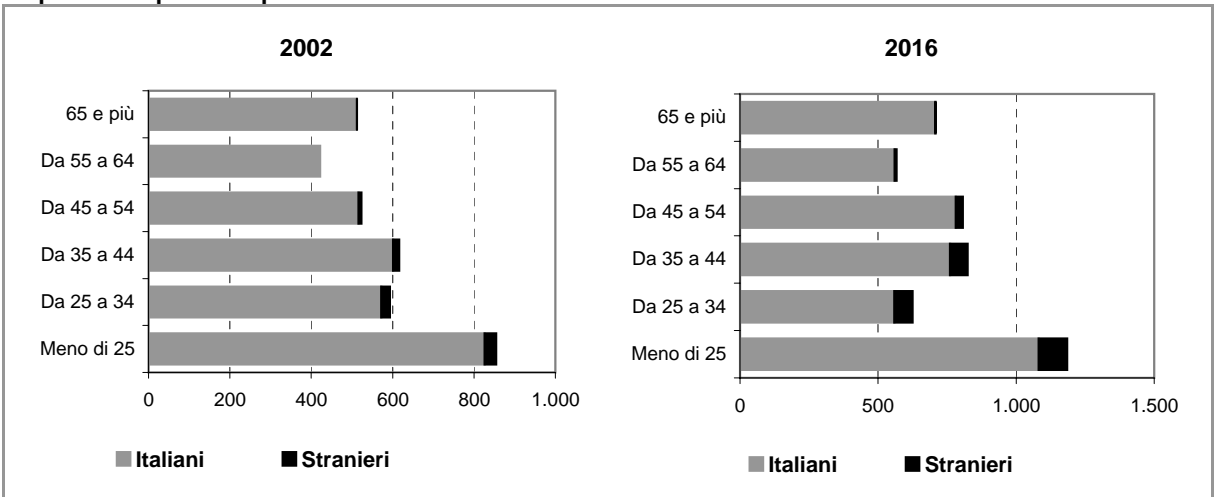

Comune di ORNAGO

Scheda 2.a. FAMIGLIE E DOMANDA PRIMARIA (ipotesi BASE)

Famiglie residenti

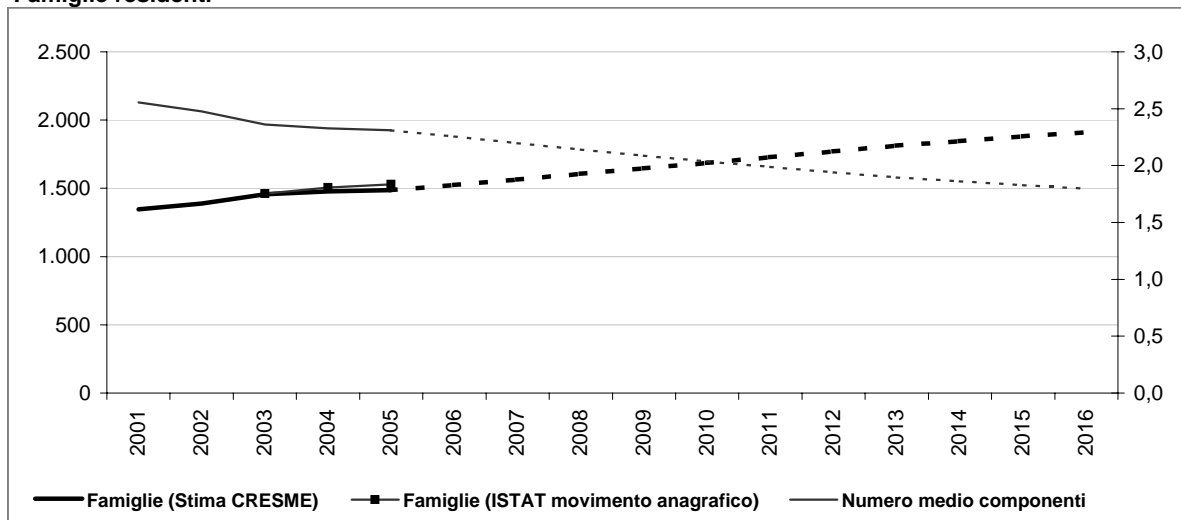

Dati storici e di scenario

	2001 Censimento	2001	2006	2011	2016
Popolazione residente	3.440	3.453	3.898	4.352	4.780
Maschi	1.669	1.674	1.912	2.127	2.327
Femmine	1.771	1.779	1.986	2.225	2.453
> 25 anni	24%	25%	25%	25%	25%
25 - 34	18%	16%	13%	13%	14%
35 - 54	32%	33%	35%	35%	34%
55 - 64	12%	12%	13%	13%	12%
65 e più	14%	14%	14%	14%	15%
di cui di stranieri	68	165	245	331	331
Incid. sul popolazione totale	2%	4%	6%	6%	7%
Famiglie	1.344	1.345	1.523	1.729	1.912
Variazione		1	178	205	183
Variazione media annua			36	41	37
Numero medio componenti	2,6	2,6	2,3	2,0	1,8

Famiglie per età della persona di riferimento

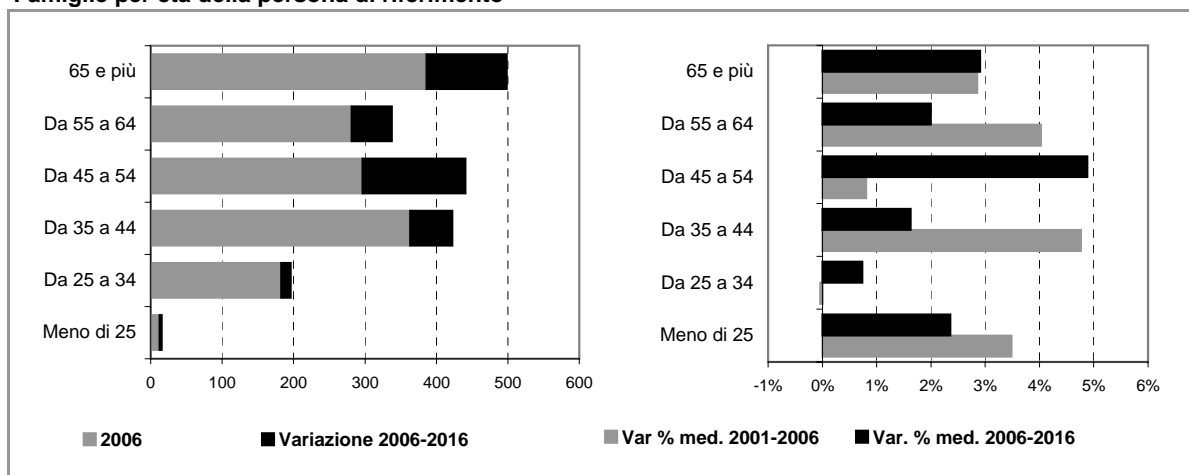

Comune di ORNAGO

Scheda 2.b. FAMIGLIE E DOMANDA PRIMARIA (ipotesi POLI ATTRATTORI)

Famiglie residenti

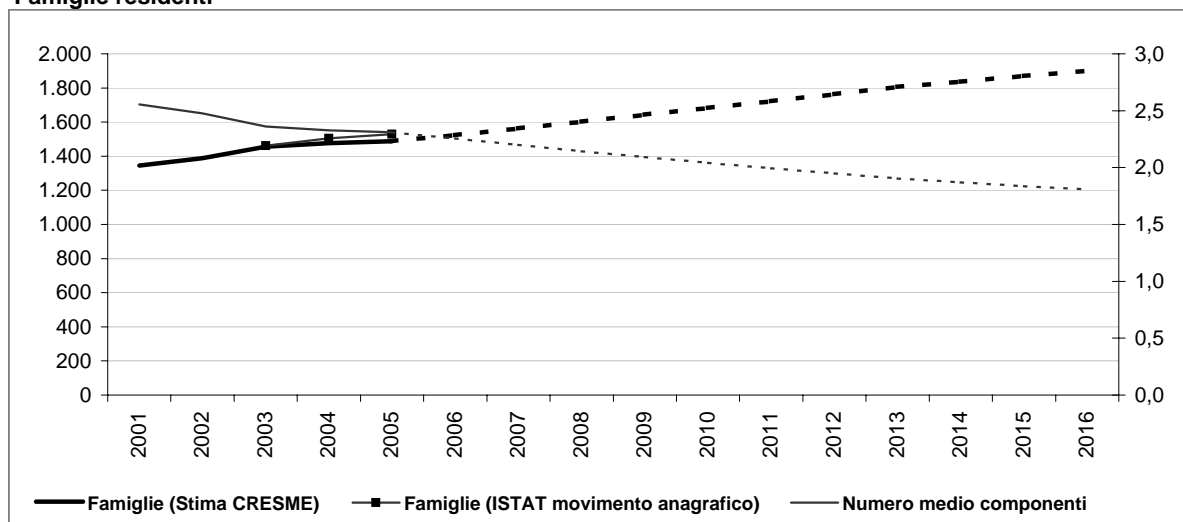

Dati storici e di scenario

	2001 Censimento	2001	2006	2011	2016
Popolazione residente	3.440	3.453	3.893	4.322	4.722
Maschi	1.669	1.674	1.910	2.114	2.302
Femmine	1.771	1.779	1.983	2.208	2.420
> 25 anni	24%	25%	25%	25%	25%
25 - 34	18%	16%	13%	13%	13%
35 - 54	32%	33%	35%	35%	35%
55 - 64	12%	12%	13%	13%	12%
65 e più	14%	14%	14%	14%	15%
di cui di stranieri	68		160	215	273
Incid. sul popolazione totale	2%		4%	5%	6%
Famiglie	1.344	1.345	1.523	1.723	1.900
Variazione		1	178	201	177
Variazione media annua			36	40	35
Numero medio componenti	2,6	2,6	2,3	2,0	1,8

Famiglie per età della persona di riferimento

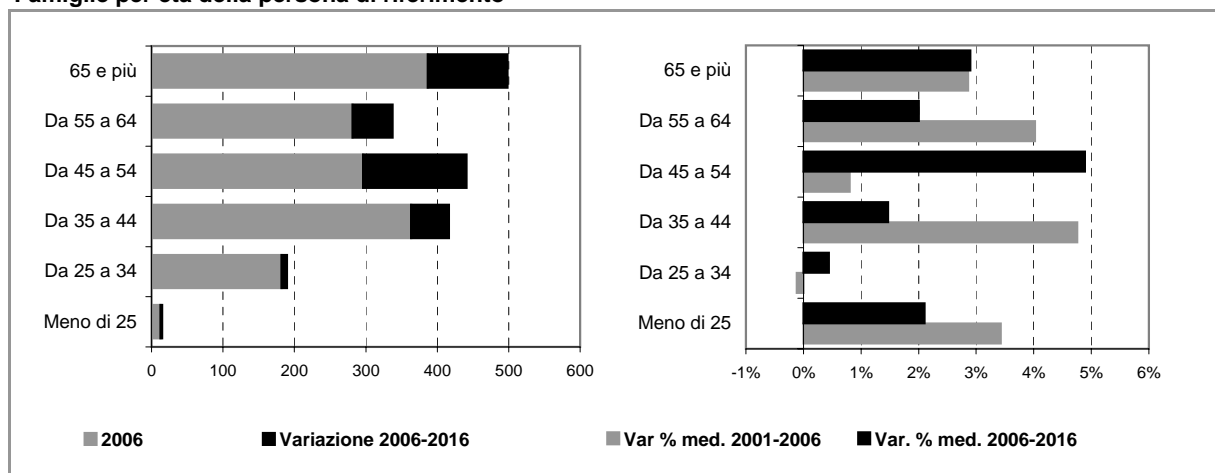

Comune di ORNAGO

Scheda 4. STOCK EDILIZIO E OFFERTA RESIDENZIALE

LO STOCK EDILIZIO RESIDENZIALE AL 2001

Abitazioni per tipo di occupazione e titolo di godimento

Occupate da persone residenti	1.343
<i>In proprietà</i>	1.153
<i>In affitto</i>	112
<i>Altro titolo</i>	78
Occupate solo da persone non residenti	6
Non occupate	119
Totale	1.468

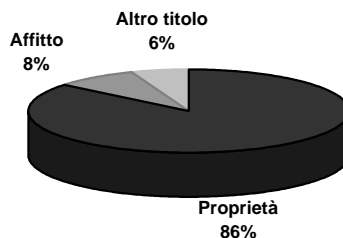

Abitazioni occupate in proprietà per figura giuridica del proprietario

	Proprietà	Affitto	Altro titolo	Totale
Persona fisica	n.d.	n.d.	n.d.	n.d.
Impresa o società	n.d.	n.d.	n.d.	n.d.
Soggetti pubblici, agevolati e convenzionati	n.d.	n.d.	n.d.	n.d.
<i>Cooperativa edilizia</i>	n.d.	n.d.	n.d.	n.d.
<i>Stato, Regione, Provincia, Comune</i>	n.d.	n.d.	n.d.	n.d.
<i>Ente previdenziale</i>	n.d.	n.d.	n.d.	n.d.
<i>IACP o Azienda per il Territorio</i>	n.d.	n.d.	n.d.	n.d.
Altro	n.d.	n.d.	n.d.	n.d.
Totale	1.153	112	78	1.343



Persona fisica
 Impresa o società
 Soggetti pubblici, agevolati e convenzionati
 Altro

L'ATTIVITA' EDILIZIA RESIDENZIALE

Abitazioni ultimate tra il 2002 ed il 2006

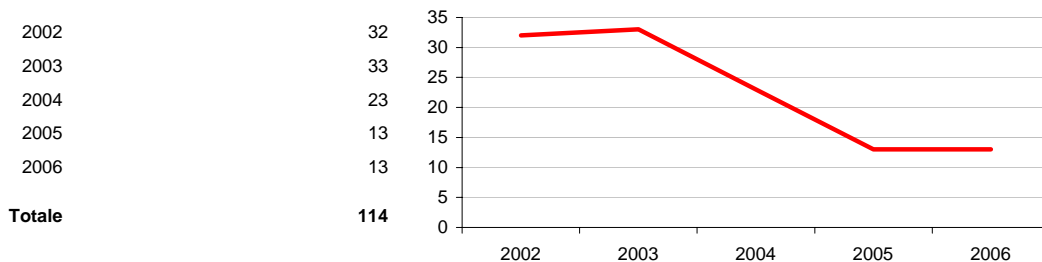

Comune di ORNAGO

Scheda 5. LA DOMANDA ABITATIVA

SCENARI DELLA DOMANDA TRA 2006 E 2016

	IPOTESI A*	IPOTESI B*
DOMANDA COMPLESSIVA	468	456
DOMANDA PREGRESSA AL 2006	79	79
DOMANDA AGGIUNTIVA 2006-2016	388	377

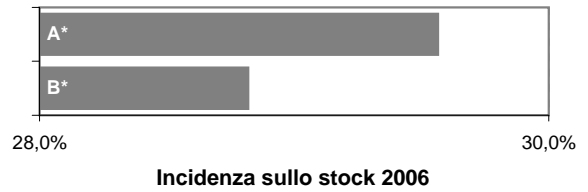

LA DOMANDA PREGRESSA

	IPOTESI A*	IPOTESI B*
DOMANDA PREGRESSA AL 2006	79	79
DOMANDA PREGRESSA AL 2001	14	14
Sovraffollamento	14	14
Coabitazione	0	0
Senza abitazione e con sistemazione precaria	0	0
NUOVE FAMIGLIE 2001-2006	179	179
ABITAZIONI ULTIME 2001-2006	114	114

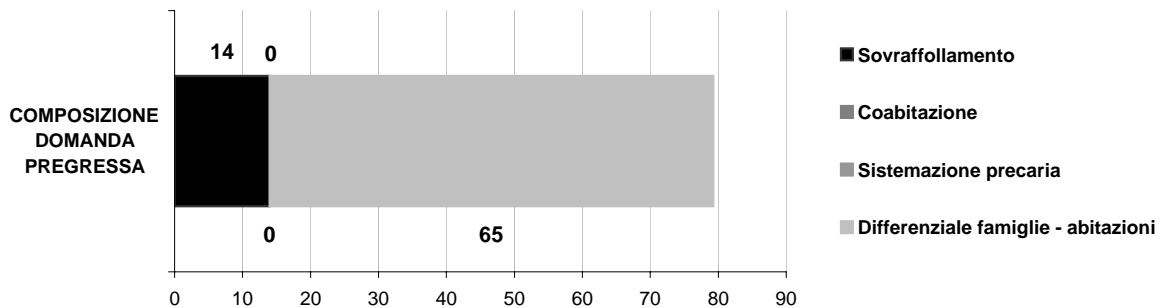
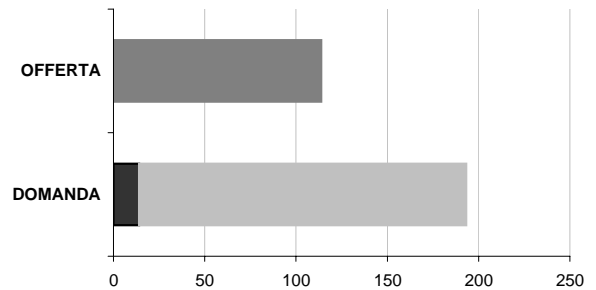

LA DOMANDA AGGIUNTIVA

	IPOTESI A*	IPOTESI B*
NUOVE FAMIGLIE 2001-2006	179	179
NUOVE FAMIGLIE 2006-2016	388	377

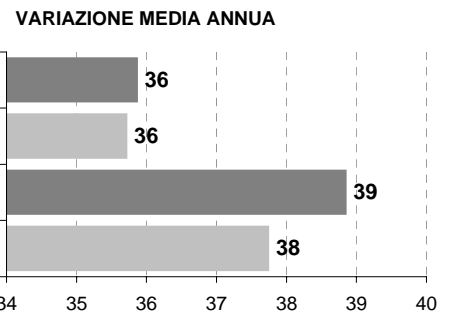

* IPOTESI A = IPOTESI BASE
IPOTESI B = IPOTESI POLI ATTRATTORI

Comune di RENATE

Scheda 1.a. LO SCENARIO DEMOGRAFICO (ipotesi BASE)

Popolazione residente

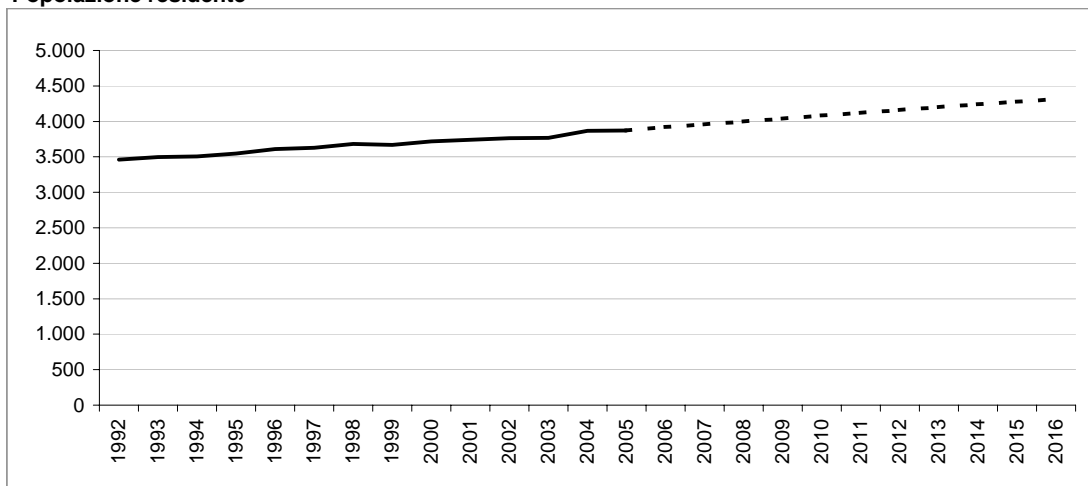

Bilancio demografico

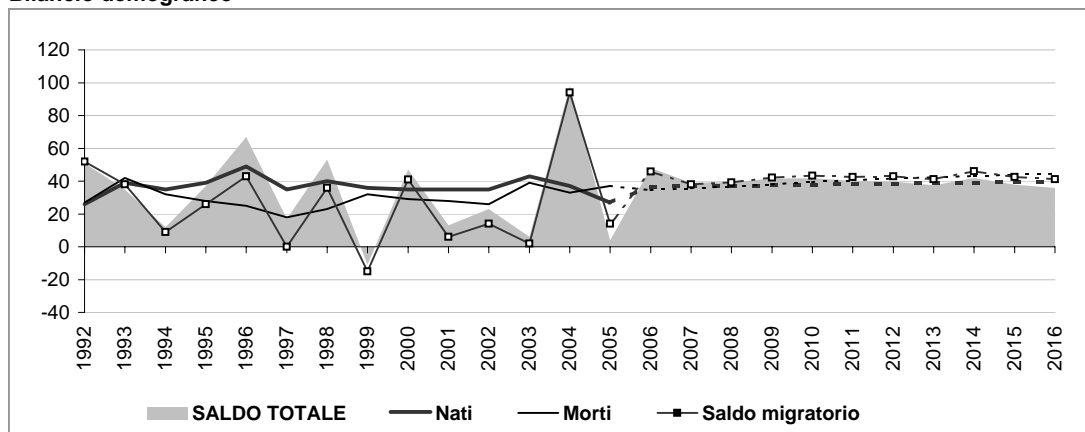

Popolazione per età e provenienza

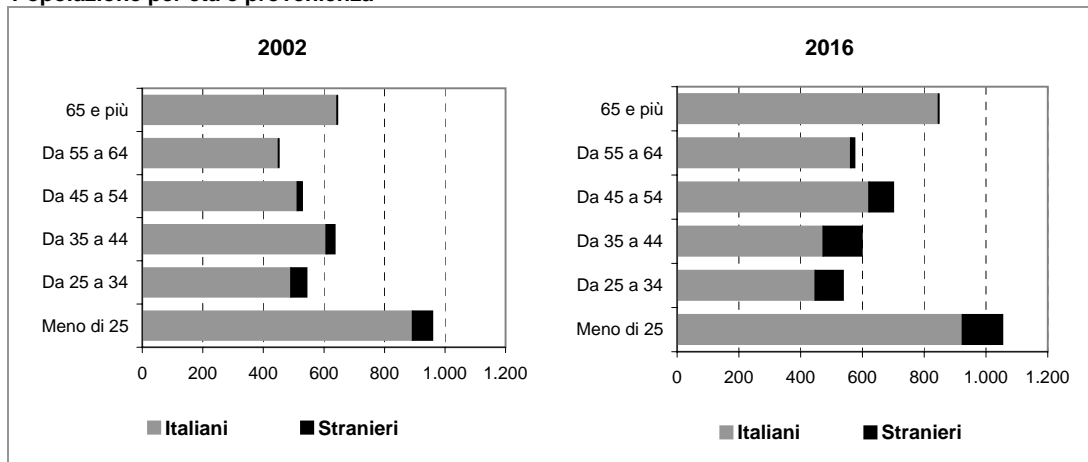

Comune di RENATE

Scheda 1.b. LO SCENARIO DEMOGRAFICO (ipotesi POLI ATTRATTORI)

Popolazione residente

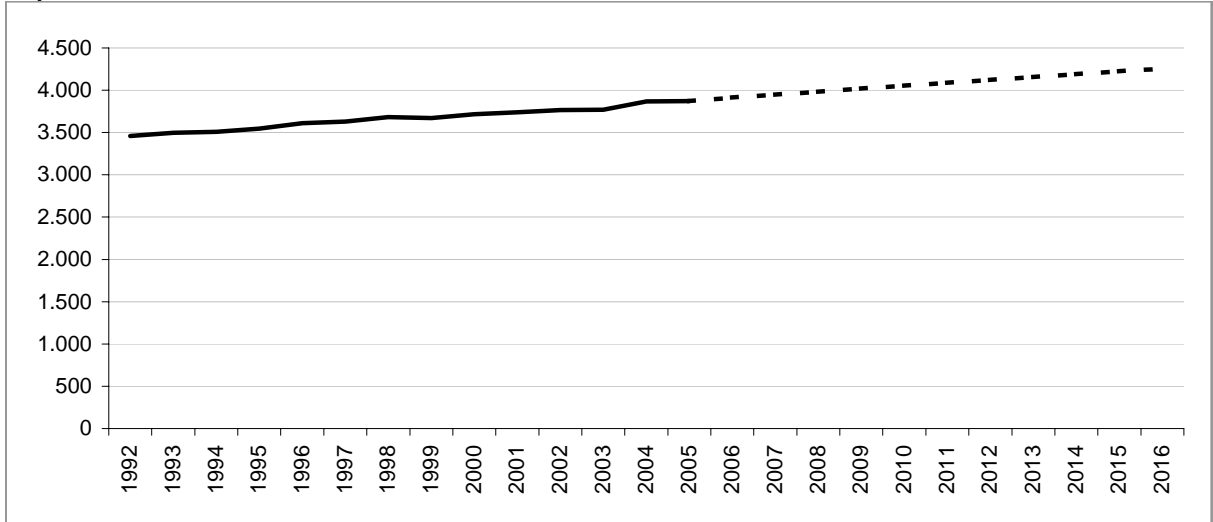

Bilancio demografico

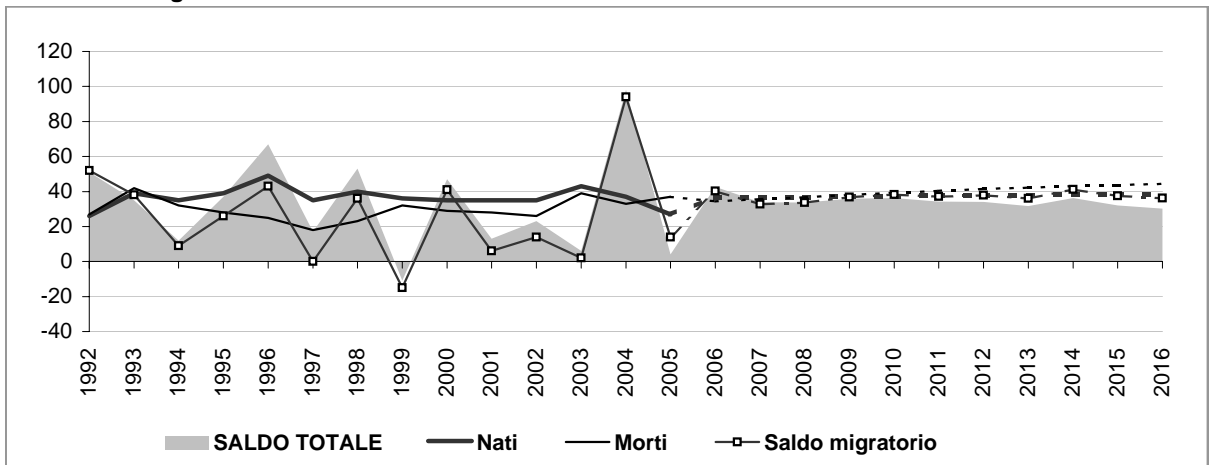

Popolazione per età e provenienza

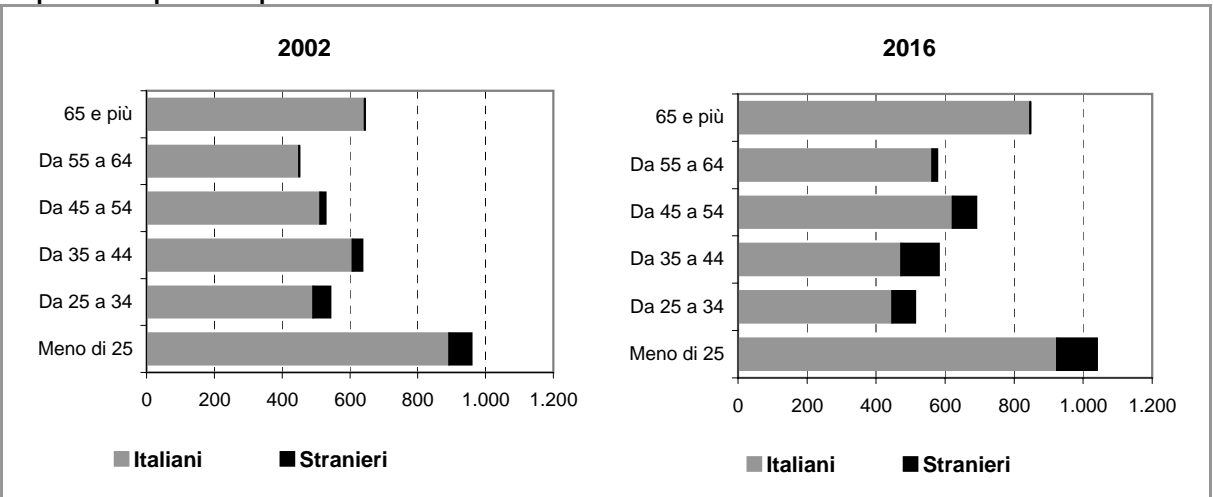

Comune di RENATE

Scheda 2.a. FAMIGLIE E DOMANDA PRIMARIA (ipotesi BASE)

Famiglie residenti

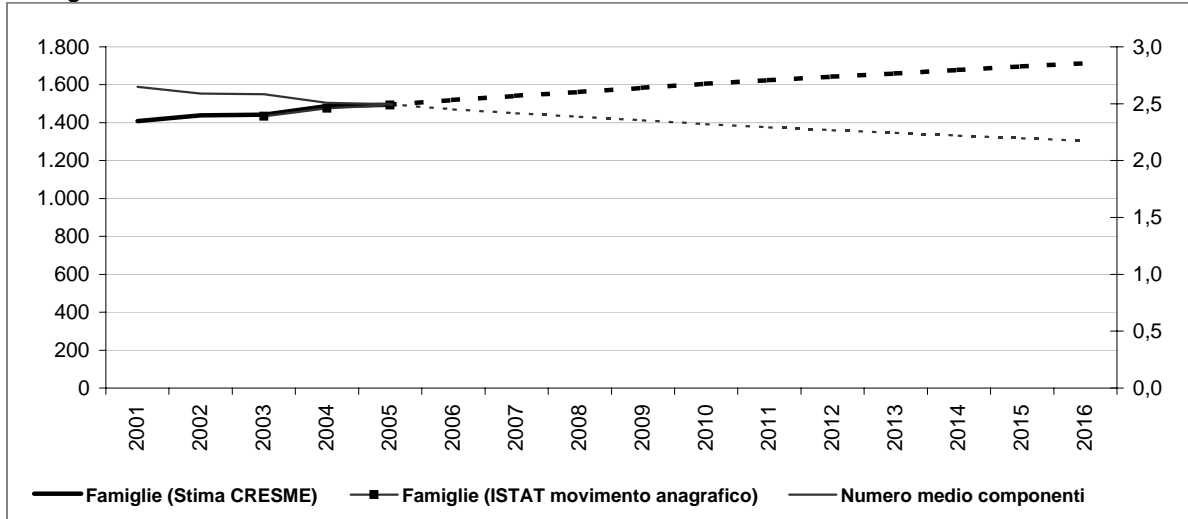

Dati storici e di scenario

	2001 Censimento	2001	2006	2011	2016
Popolazione residente	3.731	3.741	3.920	4.122	4.315
Maschi	1.832	1.830	1.958	2.063	2.161
Femmine	1.899	1.911	1.962	2.059	2.154
> 25 anni	26%	25%	24%	24%	24%
25 - 34	15%	14%	14%	14%	12%
35 - 54	31%	31%	31%	31%	30%
55 - 64	12%	12%	13%	13%	13%
65 e più	17%	18%	19%	19%	20%
di cui di stranieri	129		255	348	438
Incid. sul popolazione totale	3%		7%	8%	10%
Famiglie	1.408	1.408	1.520	1.625	1.714
Variazione		0	112	104	89
Variazione media annua			22	21	18
Numero medio componenti	2,6	2,6	2,5	2,3	2,2

Famiglie per età della persona di riferimento

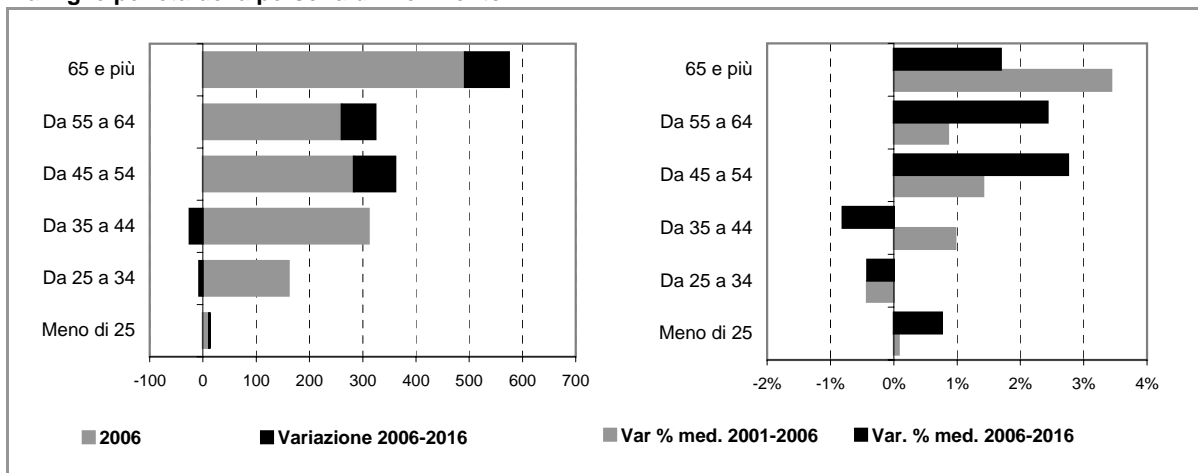

Comune di RENATE

Scheda 2.b. FAMIGLIE E DOMANDA PRIMARIA (ipotesi POLI ATTRATTORI)

Famiglie residenti

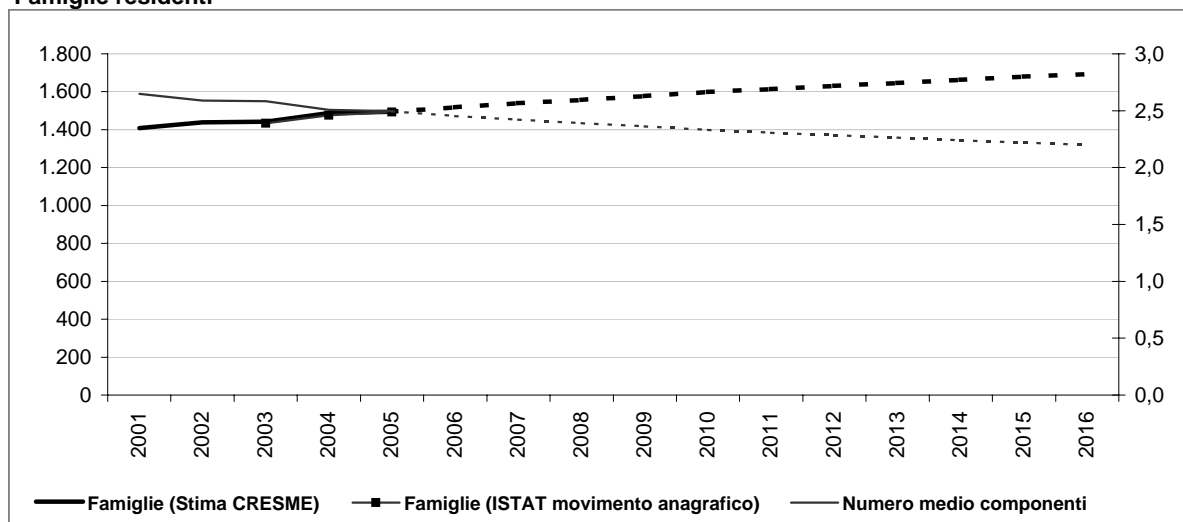

Dati storici e di scenario

	2001 Censimento	2001	2006	2011	2016
Popolazione residente	3.731	3.741	3.915	4.089	4.253
Maschi	1.832	1.830	1.954	2.041	2.121
Femmine	1.899	1.911	1.960	2.048	2.132
> 25 anni	26%	25%	24%	24%	24%
25 - 34	15%	14%	13%	13%	12%
35 - 54	31%	31%	31%	31%	30%
55 - 64	12%	12%	13%	13%	14%
65 e più	17%	18%	19%	19%	20%
di cui di stranieri	129		250	315	376
Incid. sul popolazione totale	3%		6%	8%	9%
Famiglie	1.408	1.408	1.519	1.615	1.694
Variazione		0	111	96	80
Variazione media annua			22	19	16
Numero medio componenti	2,6	2,6	2,5	2,3	2,2

Famiglie per età della persona di riferimento

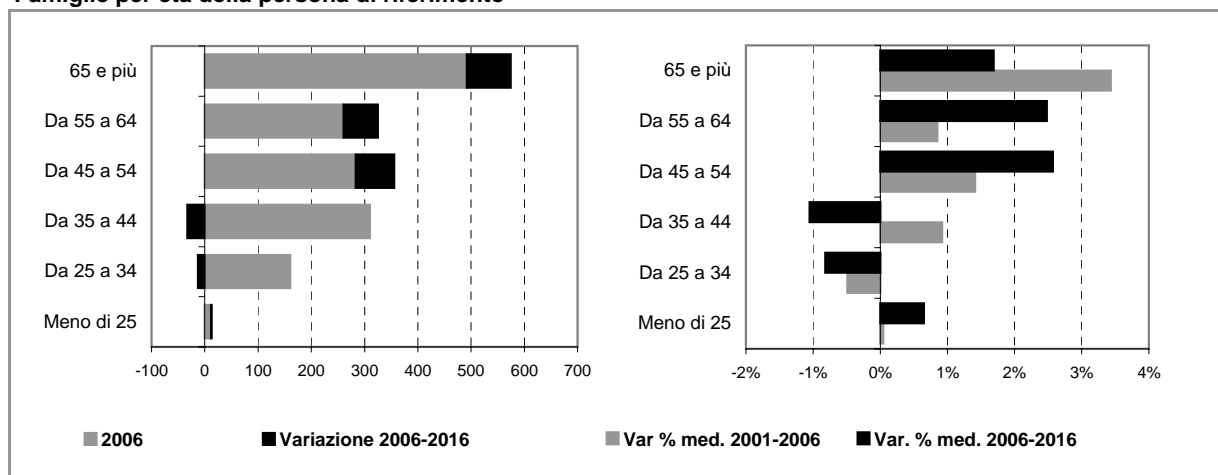

Comune di RENATE

Scheda 4. STOCK EDILIZIO E OFFERTA RESIDENZIALE

LO STOCK EDILIZIO RESIDENZIALE AL 2001

Abitazioni per tipo di occupazione e titolo di godimento

Occupate da persone residenti	1.407
<i>In proprietà</i>	1.085
<i>In affitto</i>	206
<i>Altro titolo</i>	116
Occupate solo da persone non residenti	9
Non occupate	66
Totale	1.482

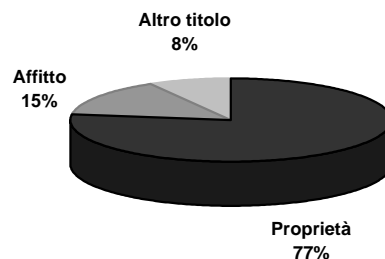

Abitazioni occupate in proprietà per figura giuridica del proprietario

	Proprietà	Affitto	Altro titolo	Totale
Persona fisica	n.d.	n.d.	n.d.	n.d.
Impresa o società	n.d.	n.d.	n.d.	n.d.
Soggetti pubblici, agevolati e convenzionati	n.d.	n.d.	n.d.	n.d.
<i>Cooperativa edilizia</i>	n.d.	n.d.	n.d.	n.d.
<i>Stato, Regione, Provincia, Comune</i>	n.d.	n.d.	n.d.	n.d.
<i>Ente previdenziale</i>	n.d.	n.d.	n.d.	n.d.
<i>IACP o Azienda per il Territorio</i>	n.d.	n.d.	n.d.	n.d.
Altro	n.d.	n.d.	n.d.	n.d.
Totale	1.085	206	116	1.407



Persona fisica
 Impresa o società
 Soggetti pubblici, agevolati e convenzionati
 Altro

L'ATTIVITA' EDILIZIA RESIDENZIALE

Abitazioni ultimate tra il 2002 ed il 2006

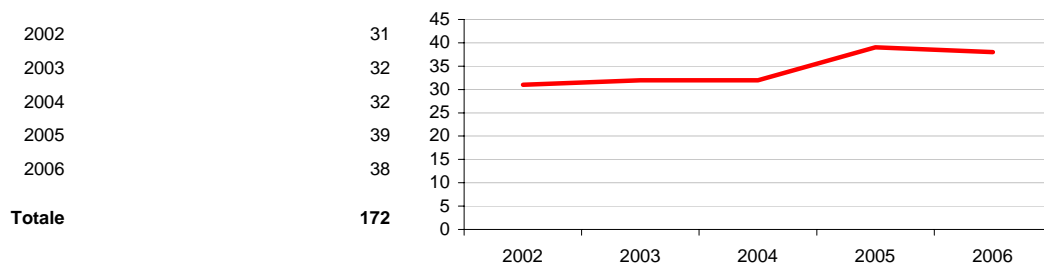

Comune di RENATE

Scheda 5. LA DOMANDA ABITATIVA

SCENARI DELLA DOMANDA TRA 2006 E 2016

	IPOTESI A*	IPOTESI B*
DOMANDA COMPLESSIVA	153	133
DOMANDA PREGRESSA AL 2006	-41	-42
DOMANDA AGGIUNTIVA 2006-2016	194	176

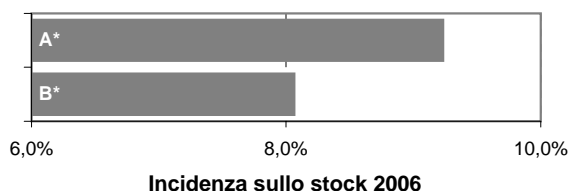

LA DOMANDA PREGRESSA

	IPOTESI A*	IPOTESI B*
DOMANDA PREGRESSA AL 2006	-41	-42
DOMANDA PREGRESSA AL 2001	19	19
Sovraffollamento	18	18
Coabitazione	1	1
Senza abitazione e con sistemazione precaria	0	0
NUOVE FAMIGLIE 2001-2006	112	111
ABITAZIONI ULTIME 2001-2006	172	172

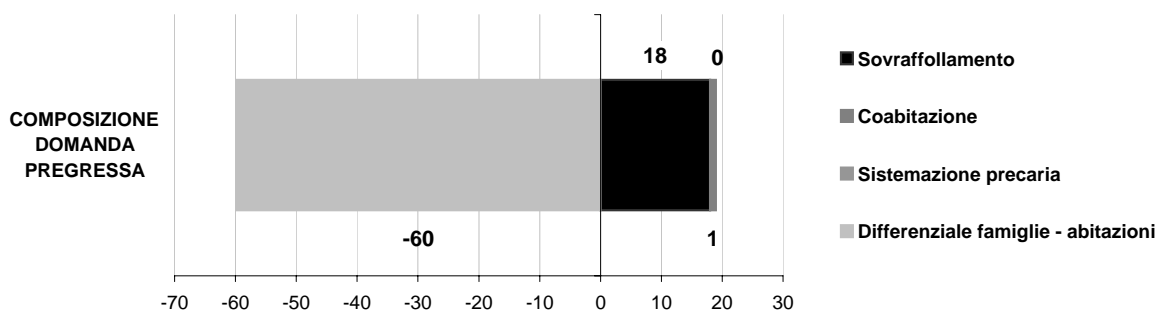
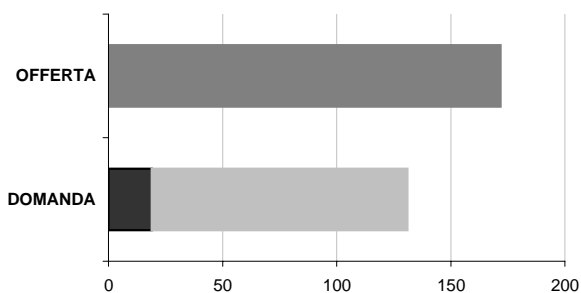

LA DOMANDA AGGIUNTIVA

	IPOTESI A*	IPOTESI B*
NUOVE FAMIGLIE 2001-2006	112	111
NUOVE FAMIGLIE 2006-2016	194	176

VARIAZIONE MEDIA ANNUA

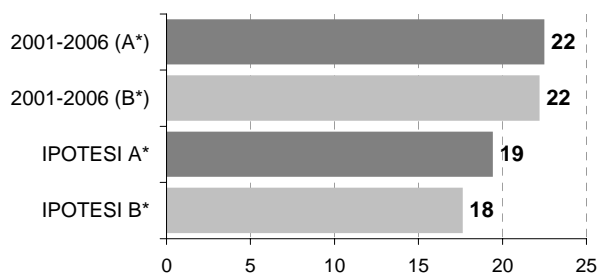

* IPOTESI A = IPOTESI BASE
IPOTESI B = IPOTESI POLI ATTRATTORI

Comune di RONCELLO

Scheda 1.a. LO SCENARIO DEMOGRAFICO (ipotesi BASE)

Popolazione residente

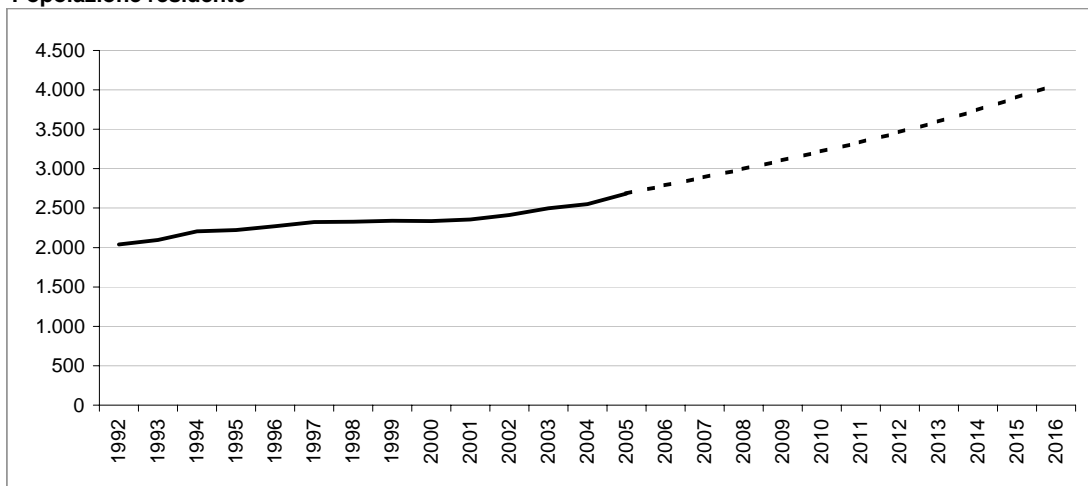

Bilancio demografico

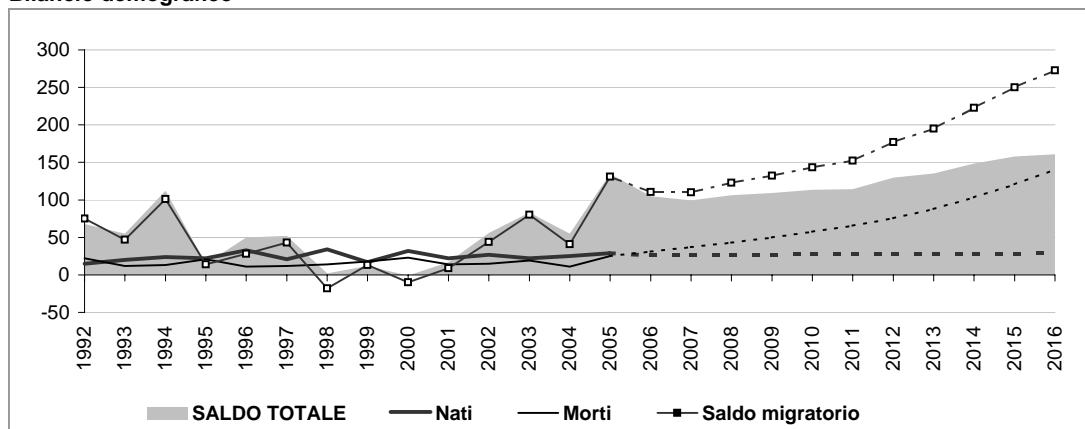

Popolazione per età e provenienza

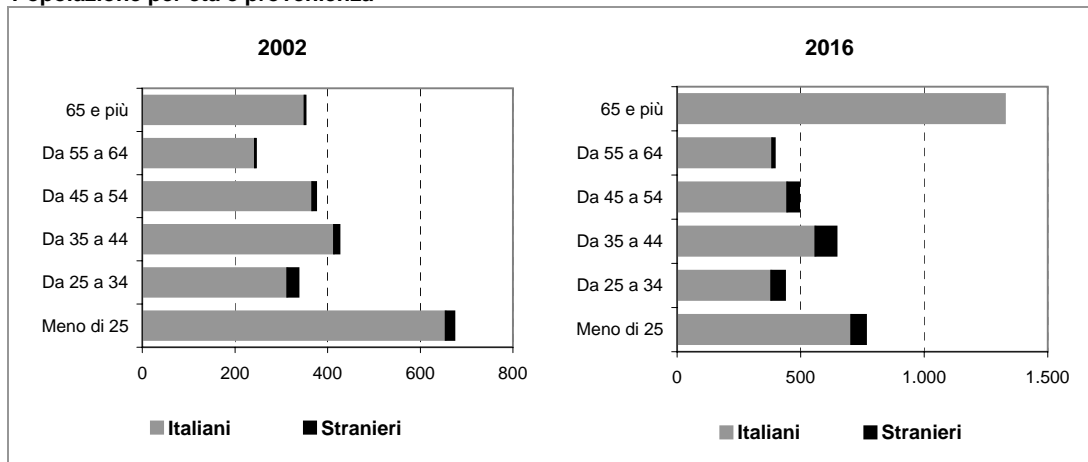

Comune di RONCELLO

Scheda 1.b. LO SCENARIO DEMOGRAFICO (ipotesi POLI ATTRATTORI)

Popolazione residente

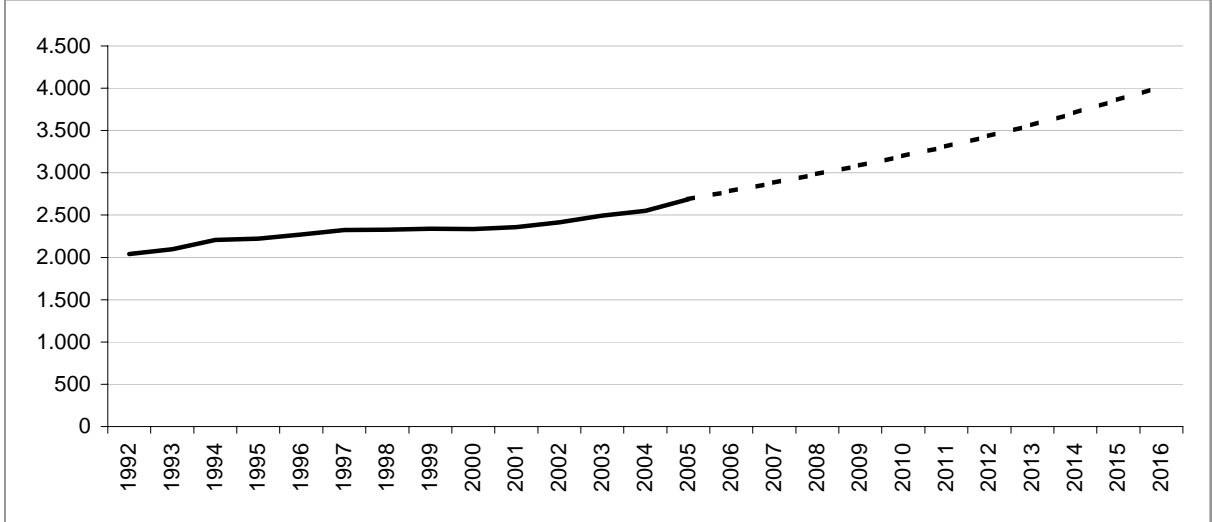

Bilancio demografico

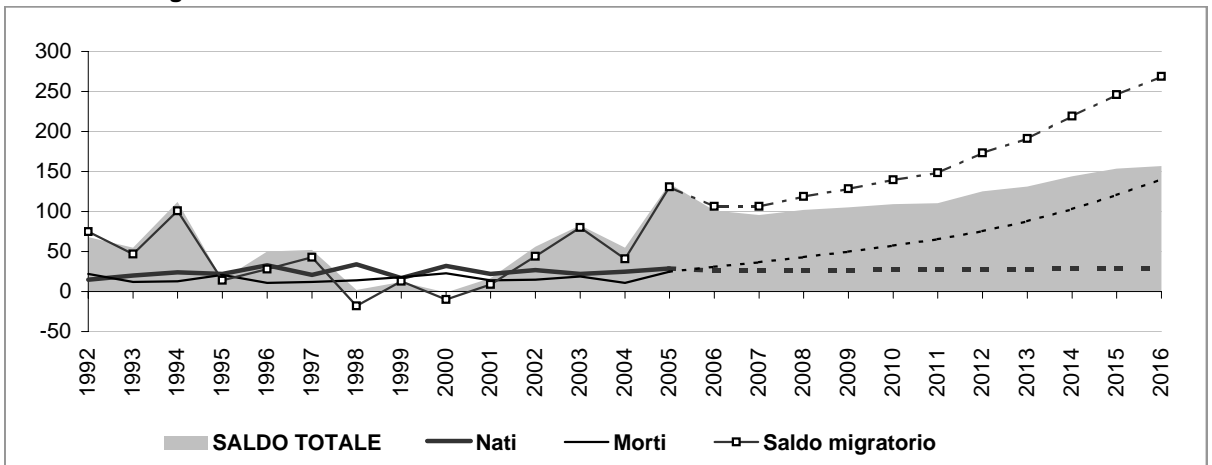

Popolazione per età e provenienza

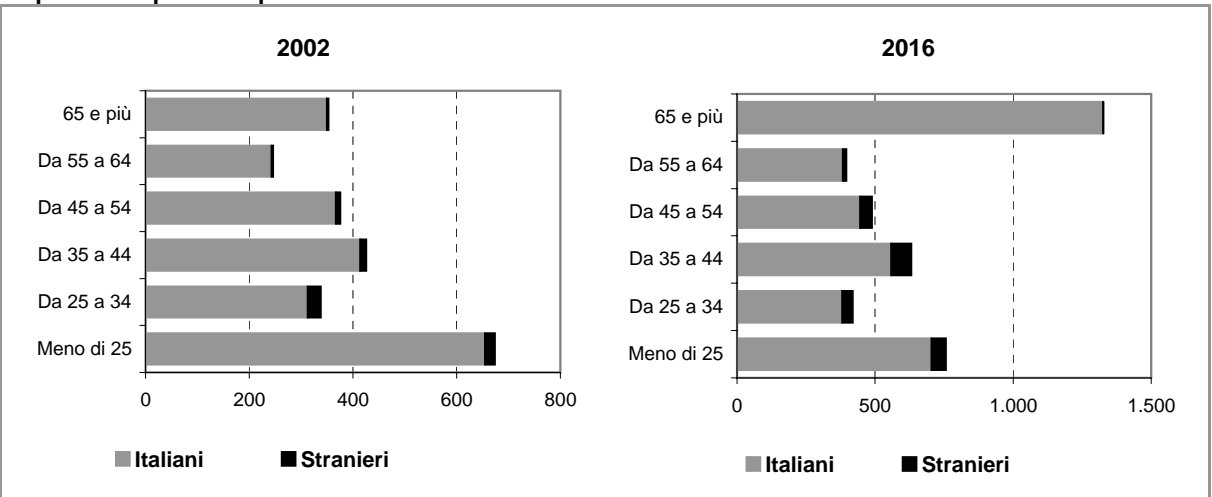

Comune di RONCELLO

Scheda 2.a. FAMIGLIE E DOMANDA PRIMARIA (ipotesi BASE)

Famiglie residenti

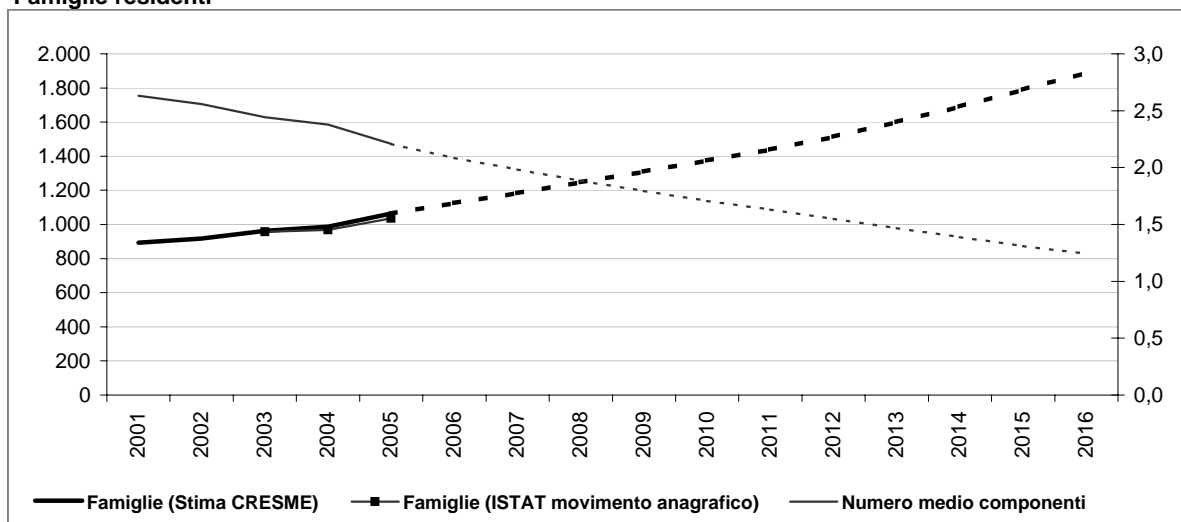

Dati storici e di scenario

	2001 Censimento	2001	2006	2011	2016
Popolazione residente	2.354	2.357	2.791	3.334	4.065
Maschi	1.148	1.146	1.360	1.595	1.872
Femmine	1.206	1.211	1.431	1.738	2.193
> 25 anni	28%	25%	22%	22%	19%
25 - 34	14%	15%	14%	14%	11%
35 - 54	33%	31%	30%	30%	28%
55 - 64	10%	11%	11%	11%	10%
65 e più	15%	18%	24%	24%	33%
di cui di stranieri	58		142	204	265
Incid. sul popolazione totale	2%		5%	6%	7%
Famiglie	894	893	1.126	1.439	1.889
Variazione		-1	233	313	450
Variazione media annua			47	63	90
Numero medio componenti	2,6	2,6	2,1	1,6	1,2

Famiglie per età della persona di riferimento

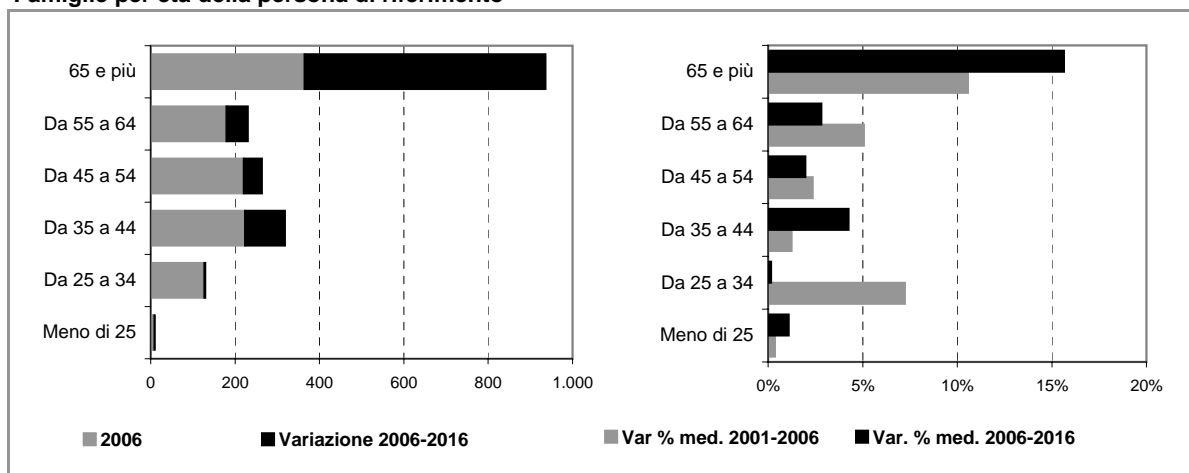

Comune di RONCELLO

Scheda 2.b. FAMIGLIE E DOMANDA PRIMARIA (ipotesi POLI ATTRATTORI)

Famiglie residenti

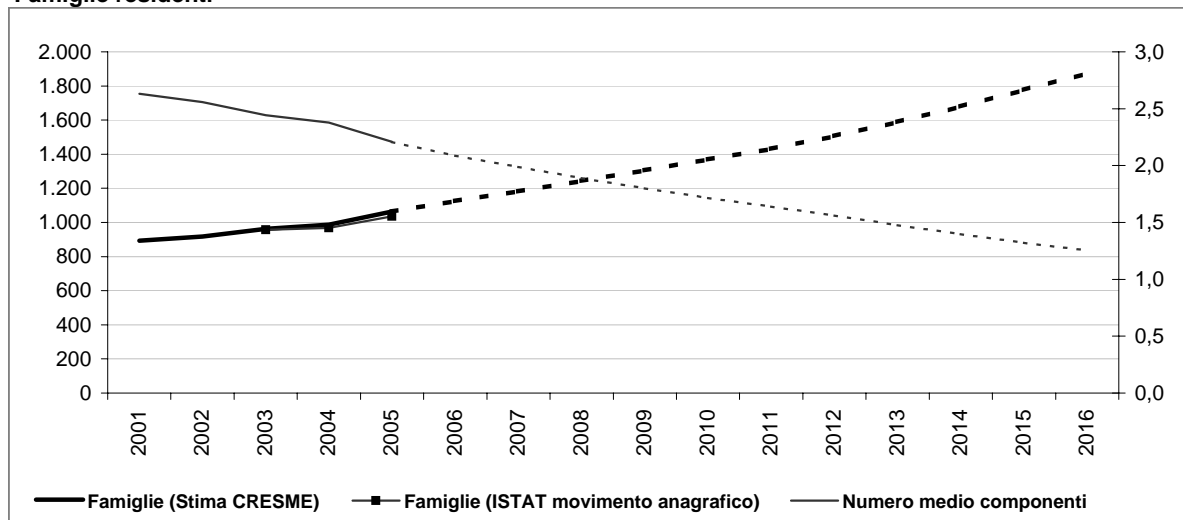

Dati storici e di scenario

	2001 Censimento	2001	2006	2011	2016
Popolazione residente	2.354	2.357	2.787	3.310	4.021
Maschi	1.148	1.146	1.357	1.580	1.845
Femmine	1.206	1.211	1.430	1.729	2.176
> 25 anni	28%	25%	22%	22%	19%
25 - 34	14%	15%	14%	14%	10%
35 - 54	33%	31%	29%	29%	28%
55 - 64	10%	11%	11%	11%	10%
65 e più	15%	18%	25%	25%	33%
di cui di stranieri	58		138	180	220
Incid. sul popolazione totale	2%		5%	5%	5%
Famiglie	894	893	1.125	1.431	1.874
Variazione		-1	232	306	443
Variazione media annua			46	61	89
Numero medio componenti	2,6	2,6	2,1	1,6	1,3

Famiglie per età della persona di riferimento

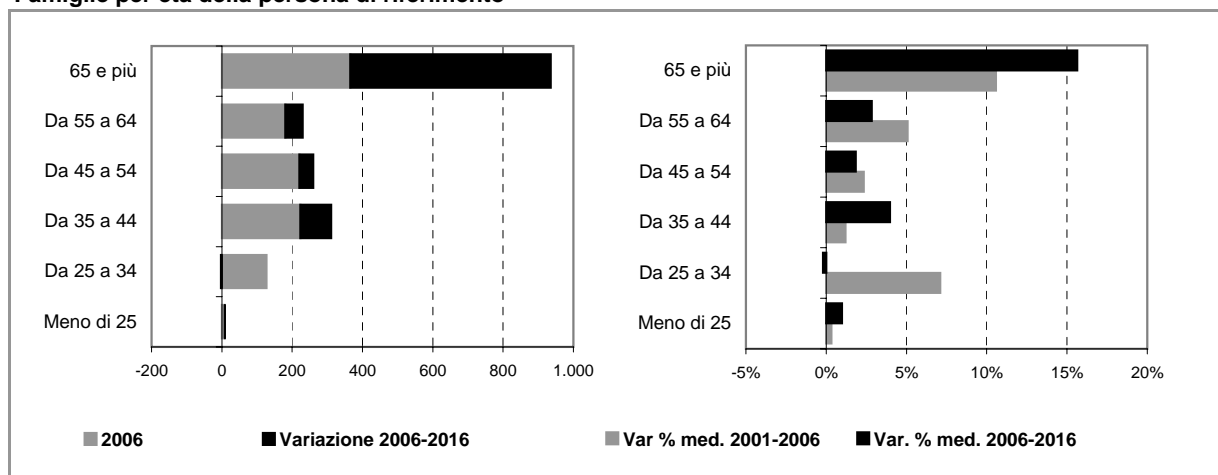

Comune di RONCELLO

Scheda 4. STOCK EDILIZIO E OFFERTA RESIDENZIALE

LO STOCK EDILIZIO RESIDENZIALE AL 2001

Abitazioni per tipo di occupazione e titolo di godimento

Occupate da persone residenti	866
<i>In proprietà</i>	738
<i>In affitto</i>	64
<i>Altro titolo</i>	64
Occupate solo da persone non residenti	0
Non occupate	26
Totale	892

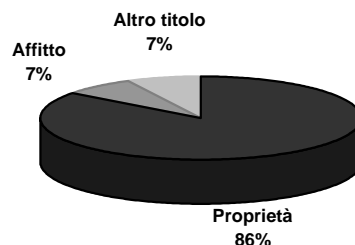

Abitazioni occupate in proprietà per figura giuridica del proprietario

	Proprietà	Affitto	Altro titolo	Totale
Persona fisica	n.d.	n.d.	n.d.	n.d.
Impresa o società	n.d.	n.d.	n.d.	n.d.
Soggetti pubblici, agevolati e convenzionati	n.d.	n.d.	n.d.	n.d.
<i>Cooperativa edilizia</i>	n.d.	n.d.	n.d.	n.d.
<i>Stato, Regione, Provincia, Comune</i>	n.d.	n.d.	n.d.	n.d.
<i>Ente previdenziale</i>	n.d.	n.d.	n.d.	n.d.
<i>IACP o Azienda per il Territorio</i>	n.d.	n.d.	n.d.	n.d.
Altro	n.d.	n.d.	n.d.	n.d.
Totale	738	64	64	866



Persona fisica
 Impresa o società
 Soggetti pubblici, agevolati e convenzionati
 Altro

L'ATTIVITA' EDILIZIA RESIDENZIALE

Abitazioni ultimate tra il 2002 ed il 2006

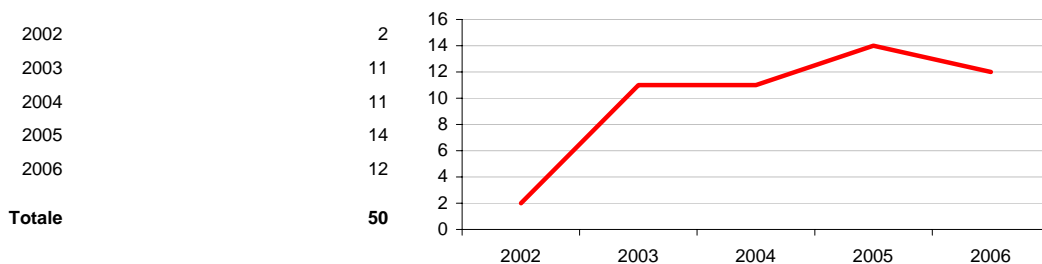

Comune di RONCELLO

Scheda 5. LA DOMANDA ABITATIVA

SCENARI DELLA DOMANDA TRA 2006 E 2016

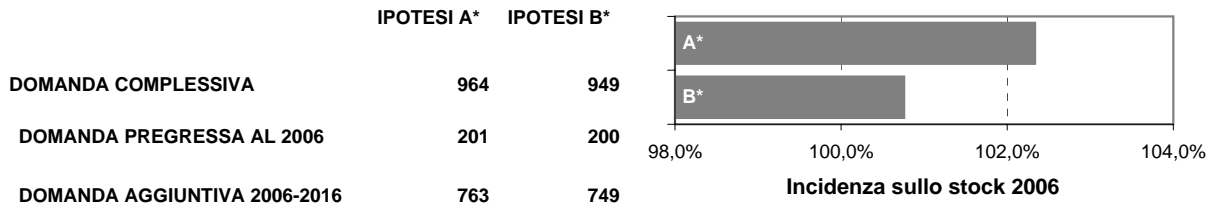

LA DOMANDA PREGRESSA

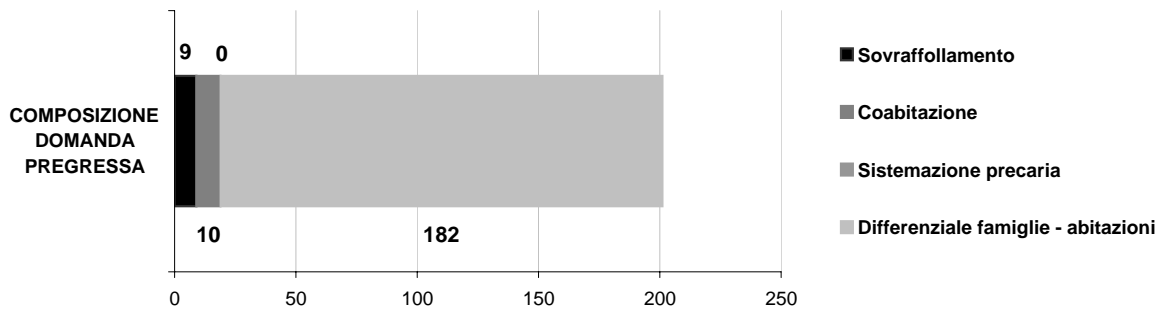
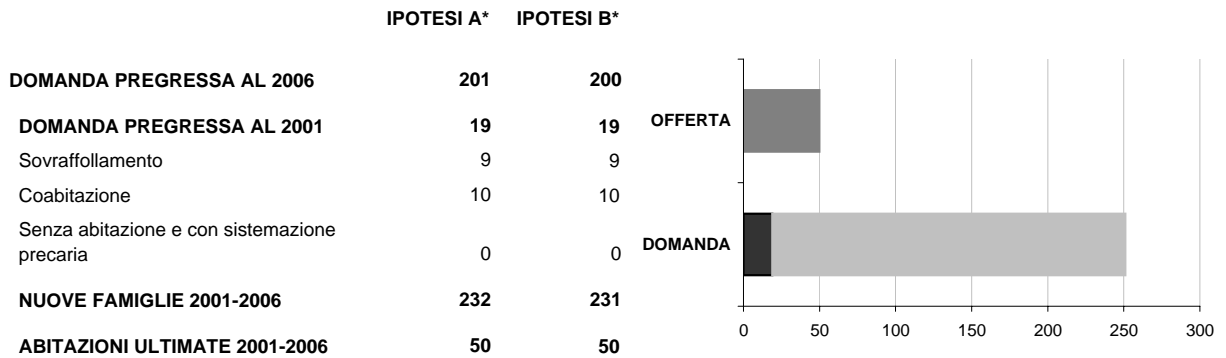

LA DOMANDA AGGIUNTIVA

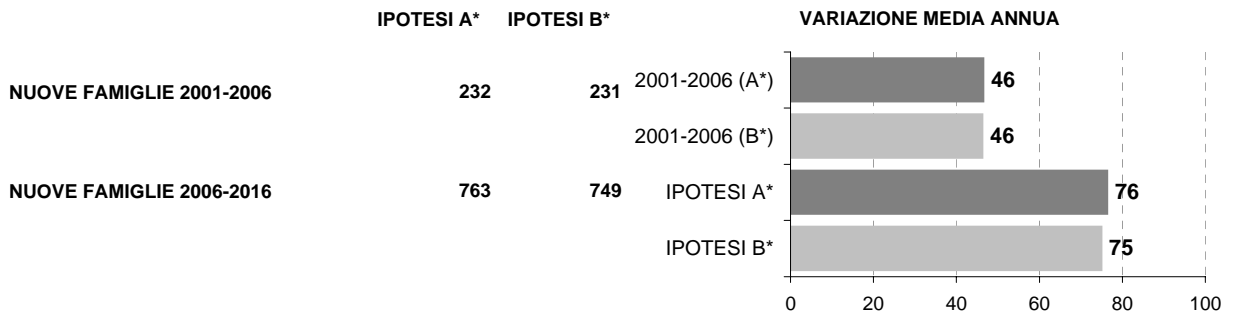

* IPOTESI A = IPOTESI BASE
IPOTESI B = IPOTESI POLI ATTRATTORI

Comune di RONCO BRIANTINO

Scheda 1.a. LO SCENARIO DEMOGRAFICO (ipotesi BASE)

Popolazione residente

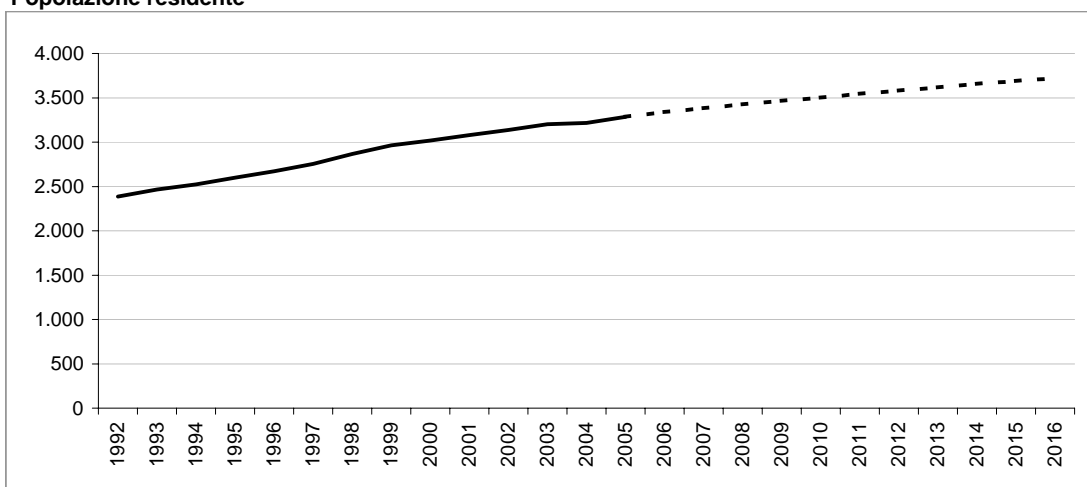

Bilancio demografico

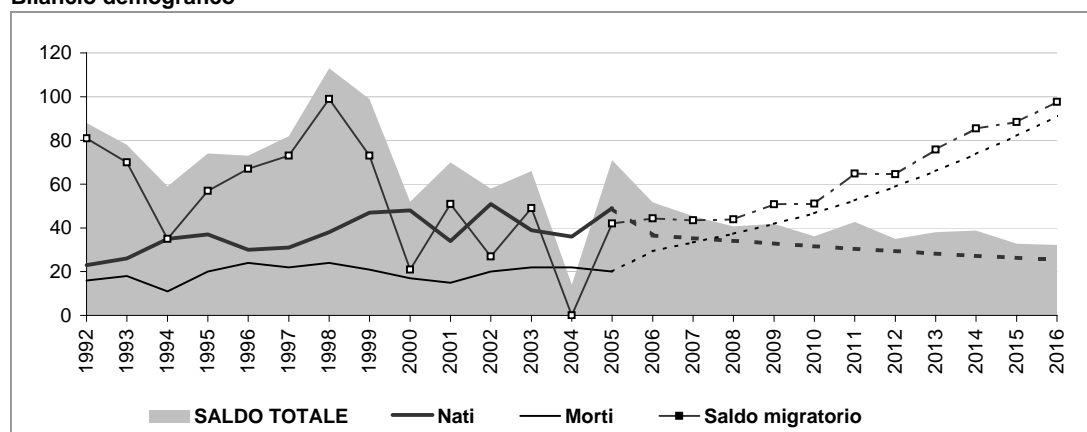

Popolazione per età e provenienza

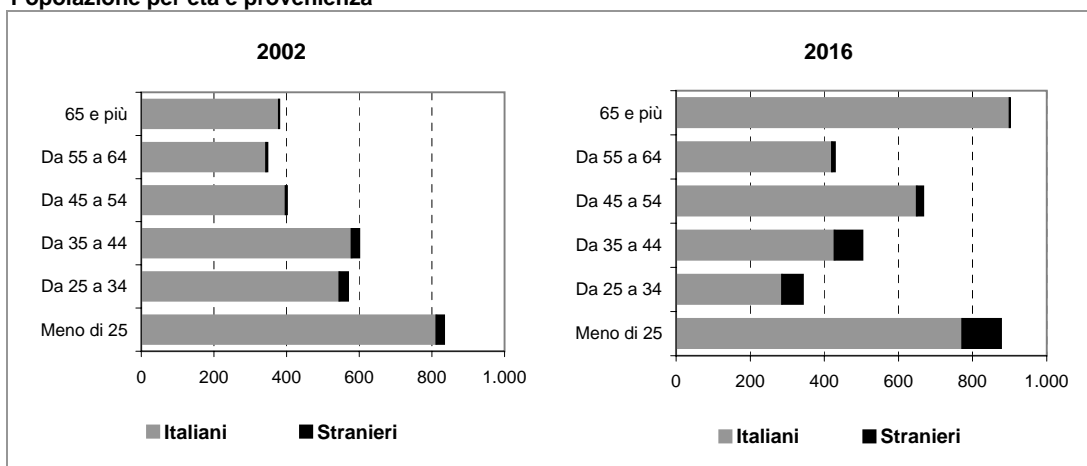

Comune di RONCO BRIANTINO

Scheda 1.b. LO SCENARIO DEMOGRAFICO (ipotesi POLI ATTRATTORI)

Popolazione residente

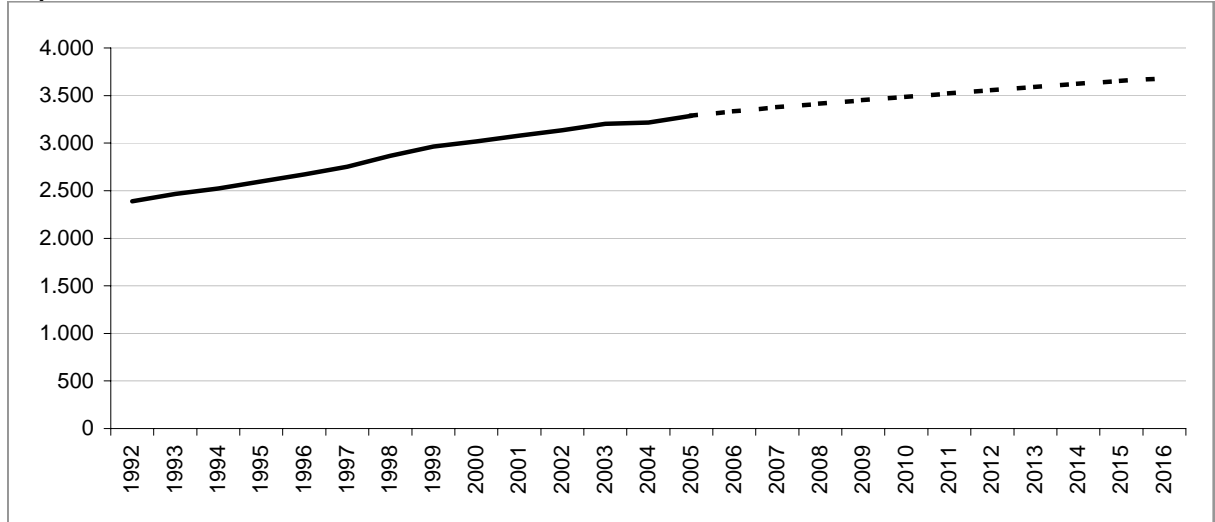

Bilancio demografico

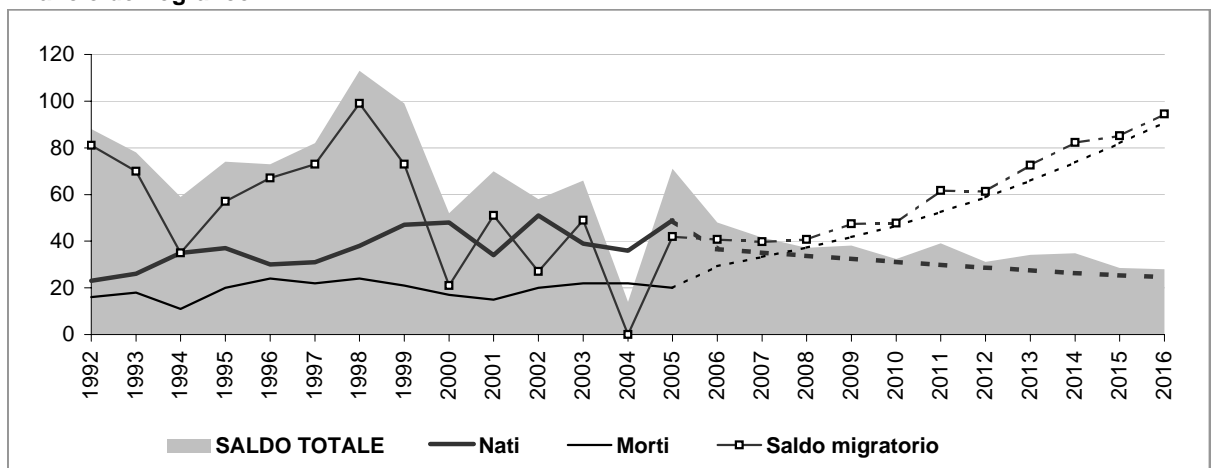

Popolazione per età e provenienza

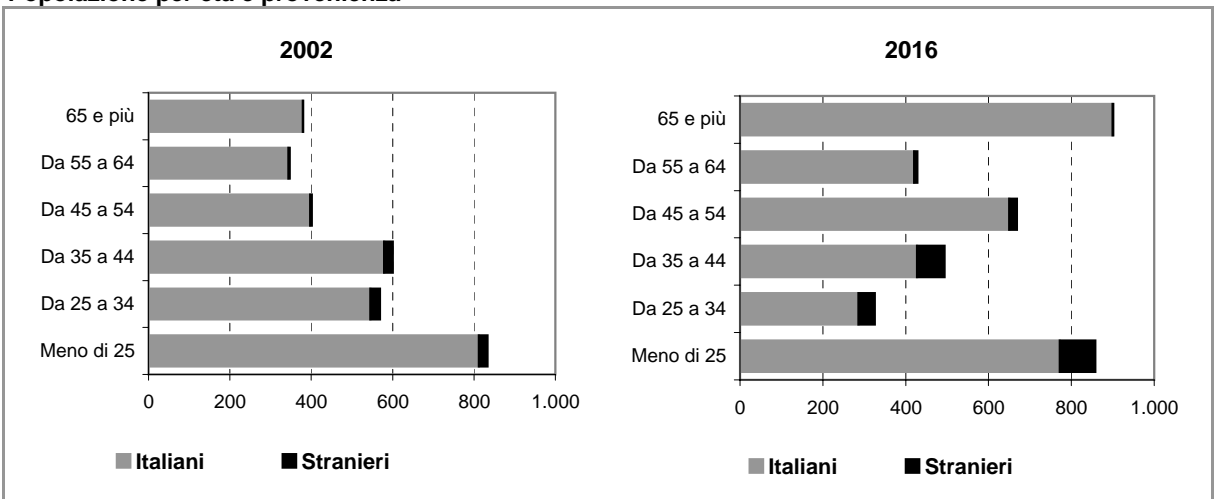

Comune di RONCO BRIANTINO

Scheda 2.a. FAMIGLIE E DOMANDA PRIMARIA (ipotesi BASE)

Famiglie residenti

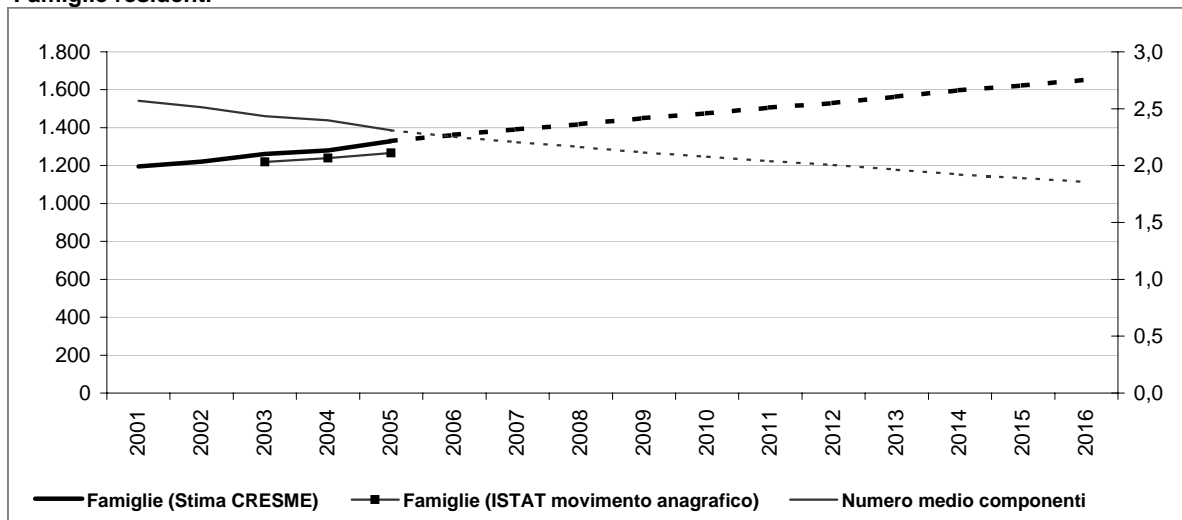

Dati storici e di scenario

	2001 Censimento	2001	2006	2011	2016
Popolazione residente	3.087	3.078	3.339	3.545	3.722
Maschi	1.532	1.526	1.677	1.805	1.899
Femmine	1.555	1.552	1.661	1.740	1.824
> 25 anni	26%	26%	25%	25%	24%
25 - 34	19%	15%	11%	11%	9%
35 - 54	31%	34%	34%	34%	31%
55 - 64	11%	10%	10%	10%	12%
65 e più	12%	16%	20%	20%	24%
di cui di stranieri	80		141	203	267
Incid. sul popolazione totale	3%		4%	6%	7%
Famiglie	1.197	1.195	1.362	1.506	1.653
Variazione		-2	167	144	147
Variazione media annua			33	29	29
Numero medio componenti	2,6	2,6	2,3	2,0	1,9

Famiglie per età della persona di riferimento

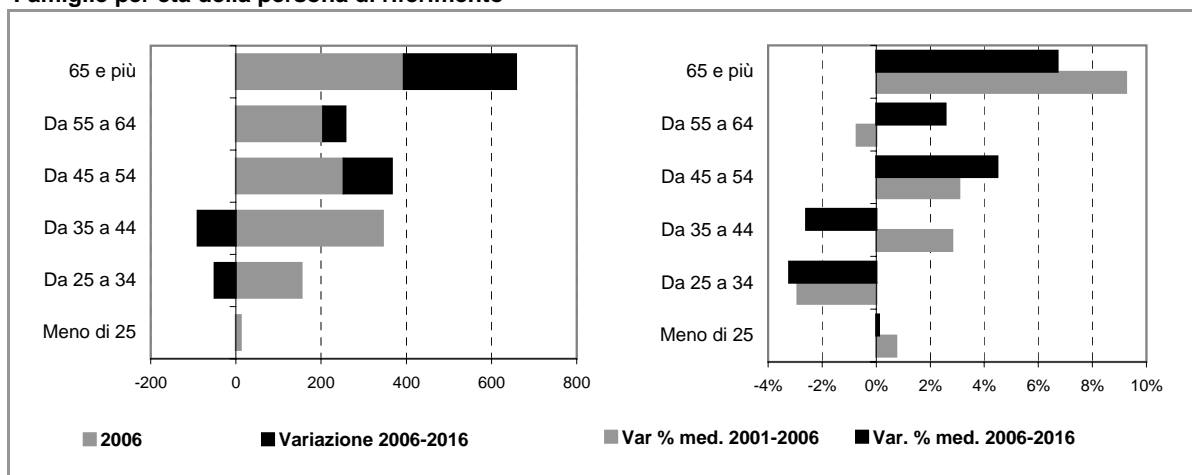

Comune di RONCO BRIANTINO

Scheda 2.b. FAMIGLIE E DOMANDA PRIMARIA (ipotesi POLI ATTRATTORI)

Famiglie residenti

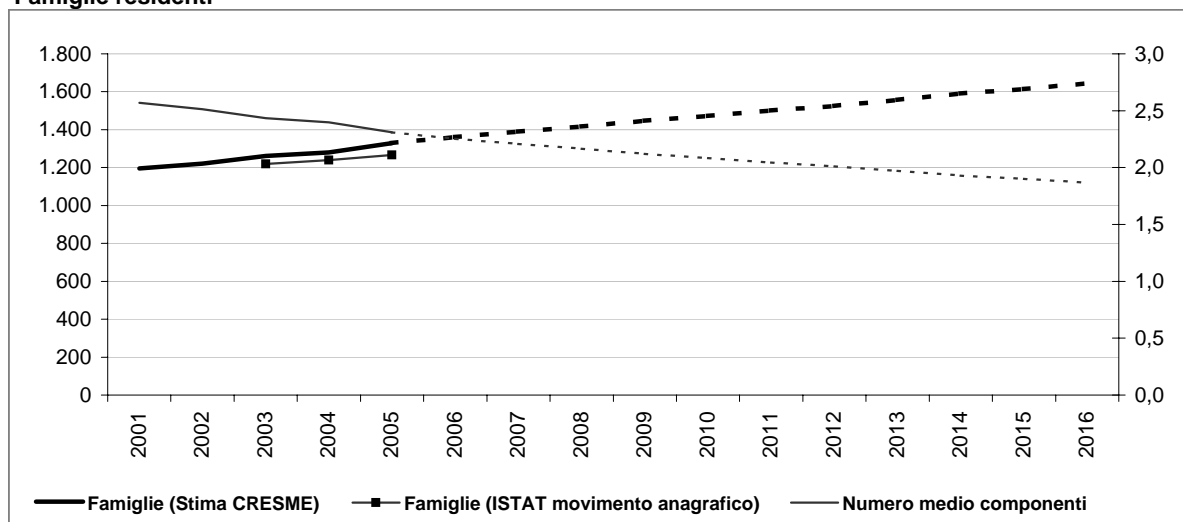

Dati storici e di scenario

	2001 Censimento	2001	2006	2011	2016
Popolazione residente	3.087	3.078	3.335	3.523	3.680
Maschi	1.532	1.526	1.676	1.796	1.881
Femmine	1.555	1.552	1.659	1.727	1.799
> 25 anni	26%	26%	25%	25%	23%
25 - 34	19%	15%	11%	11%	9%
35 - 54	31%	34%	34%	34%	32%
55 - 64	11%	10%	10%	10%	12%
65 e più	12%	16%	20%	20%	25%
di cui di stranieri	80		137	181	225
Incid. sul popolazione totale	3%		4%	5%	6%
Famiglie	1.197	1.195	1.361	1.501	1.644
Variazione		-2	166	140	143
Variazione media annua			33	28	29
Numero medio componenti	2,6	2,6	2,3	2,0	1,9

Famiglie per età della persona di riferimento

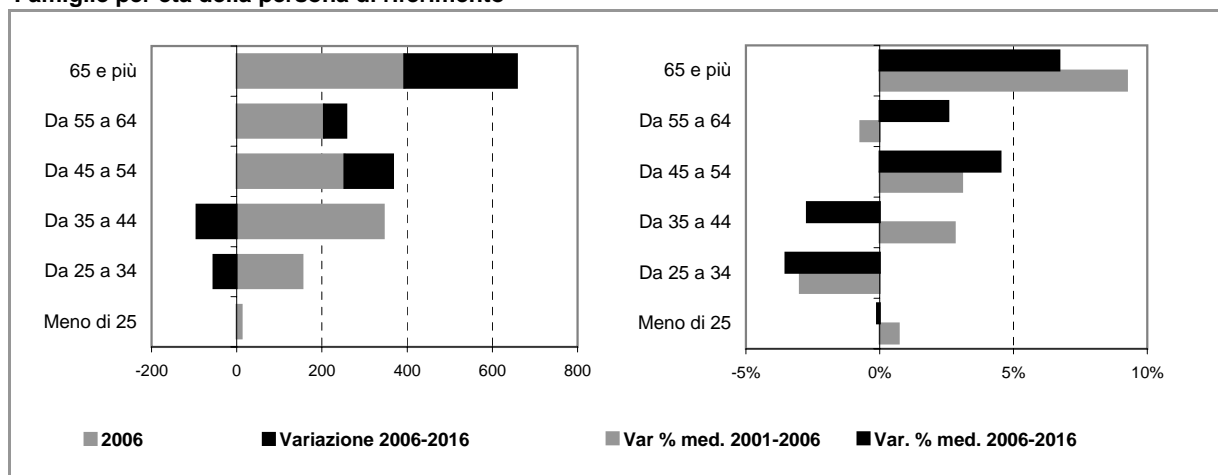

Comune di RONCO BRIANTINO

Scheda 4. STOCK EDILIZIO E OFFERTA RESIDENZIALE

LO STOCK EDILIZIO RESIDENZIALE AL 2001

Abitazioni per tipo di occupazione e titolo di godimento

Occupate da persone residenti	1.184
<i>In proprietà</i>	994
<i>In affitto</i>	140
<i>Altro titolo</i>	50
Occupate solo da persone non residenti	8
Non occupate	31
Totale	1.223

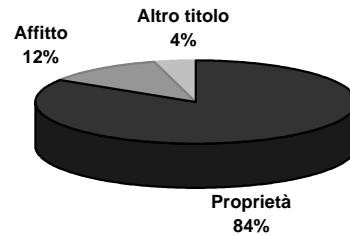

Abitazioni occupate in proprietà per figura giuridica del proprietario

	Proprietà	Affitto	Altro titolo	Totale
Persona fisica	n.d.	n.d.	n.d.	n.d.
Impresa o società	n.d.	n.d.	n.d.	n.d.
Soggetti pubblici, agevolati e convenzionati	n.d.	n.d.	n.d.	n.d.
<i>Cooperativa edilizia</i>	n.d.	n.d.	n.d.	n.d.
<i>Stato, Regione, Provincia, Comune</i>	n.d.	n.d.	n.d.	n.d.
<i>Ente previdenziale</i>	n.d.	n.d.	n.d.	n.d.
<i>IACP o Azienda per il Territorio</i>	n.d.	n.d.	n.d.	n.d.
Altro	n.d.	n.d.	n.d.	n.d.
Totale	994	140	50	1.184

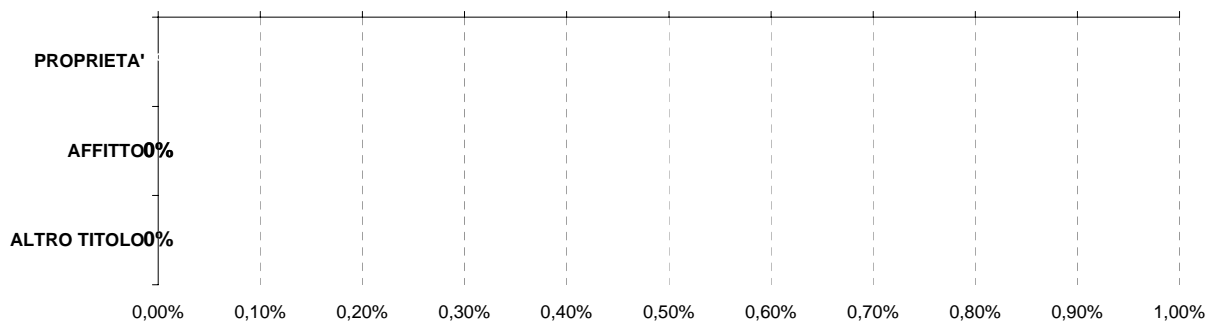

■ Persona fisica ■ Impresa o società ■ Soggetti pubblici, agevolati e convenzionati ■ Altro

L'ATTIVITA' EDILIZIA RESIDENZIALE

Abitazioni ultimate tra il 2002 ed il 2006

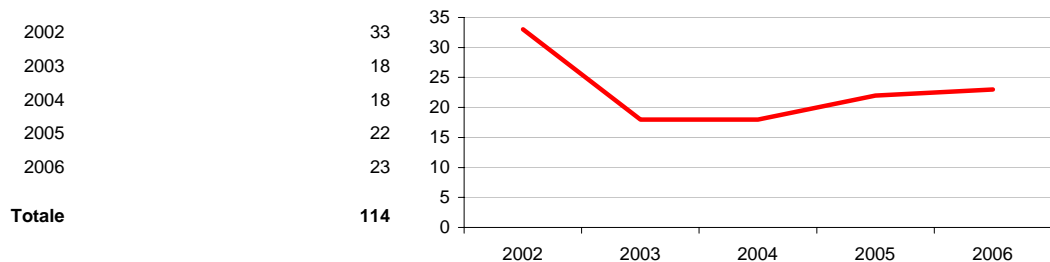

Comune di RONCO BRIANTINO

Scheda 5. LA DOMANDA ABITATIVA

SCENARI DELLA DOMANDA TRA 2006 E 2016

	IPOTESI A*	IPOTESI B*
DOMANDA COMPLESSIVA	361	352
DOMANDA PREGRESSA AL 2006	70	69
DOMANDA AGGIUNTIVA 2006-2016	291	283

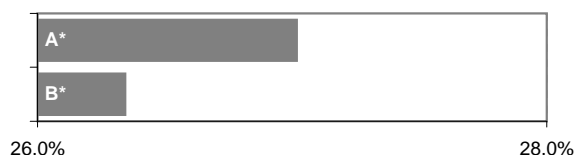

LA DOMANDA PREGRESSA

	IPOTESI A*	IPOTESI B*
DOMANDA PREGRESSA AL 2006	70	69
DOMANDA PREGRESSA AL 2001	19	19
Sovraffollamento	15	15
Coabitazione	4	4
Senza abitazione e con sistemazione precaria	0	0
NUOVE FAMIGLIE 2001-2006	165	164
ABITAZIONI ULTIMATE 2001-2006	114	114

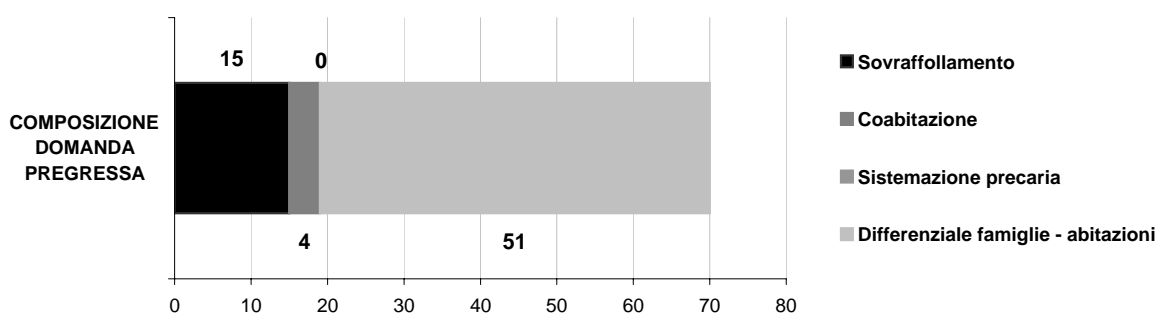
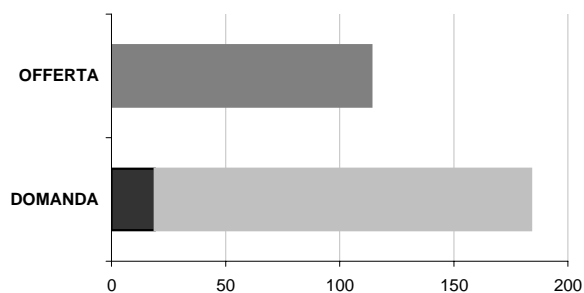

LA DOMANDA AGGIUNTIVA

	IPOTESI A*	IPOTESI B*
NUOVE FAMIGLIE 2001-2006	165	164
NUOVE FAMIGLIE 2006-2016	291	283

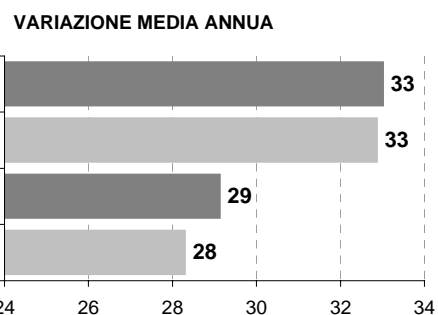

* IPOTESI A = IPOTESI BASE
IPOTESI B = IPOTESI POLI ATTRATTORI

Comune di SEREGNO

Scheda 1.a. LO SCENARIO DEMOGRAFICO (ipotesi BASE)

Popolazione residente

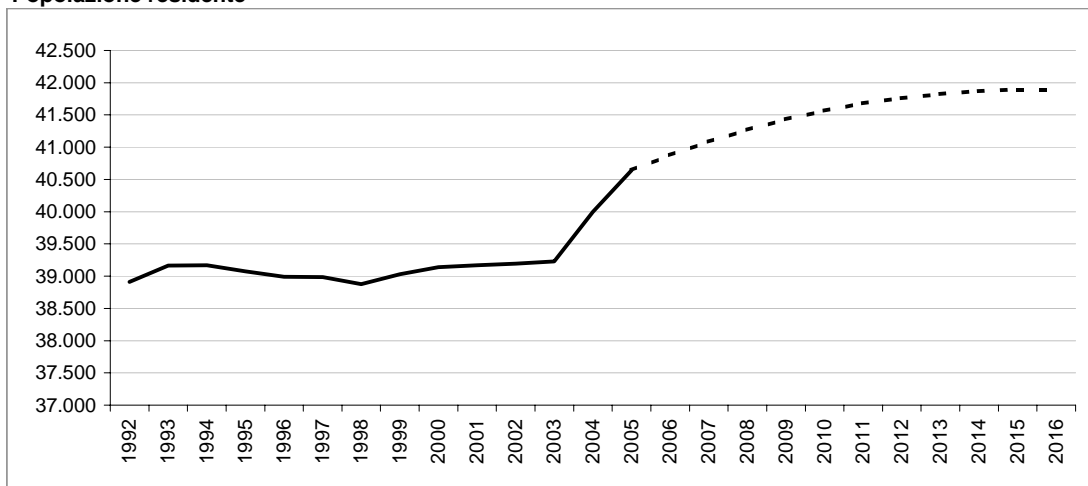

Bilancio demografico

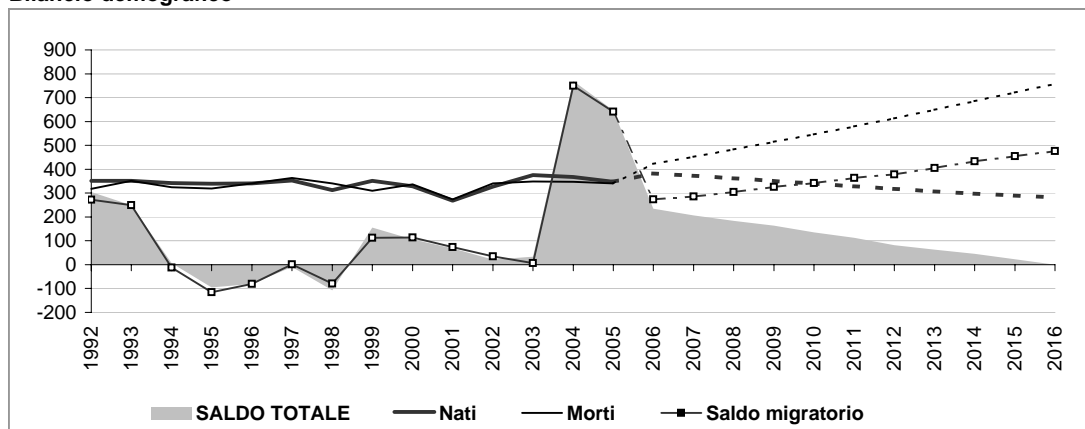

Popolazione per età e provenienza

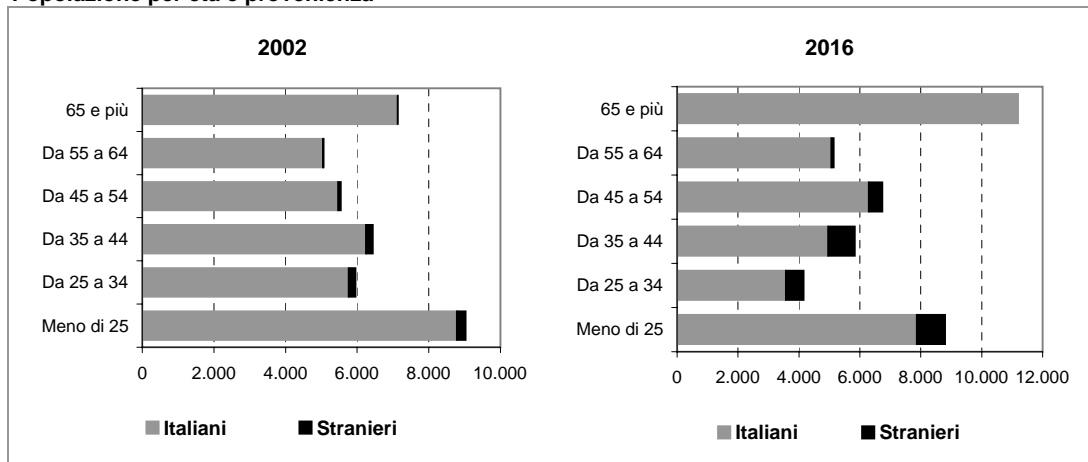

Comune di SEREGNO

Scheda 1.b. LO SCENARIO DEMOGRAFICO (ipotesi POLI ATTRATTORI)

Popolazione residente

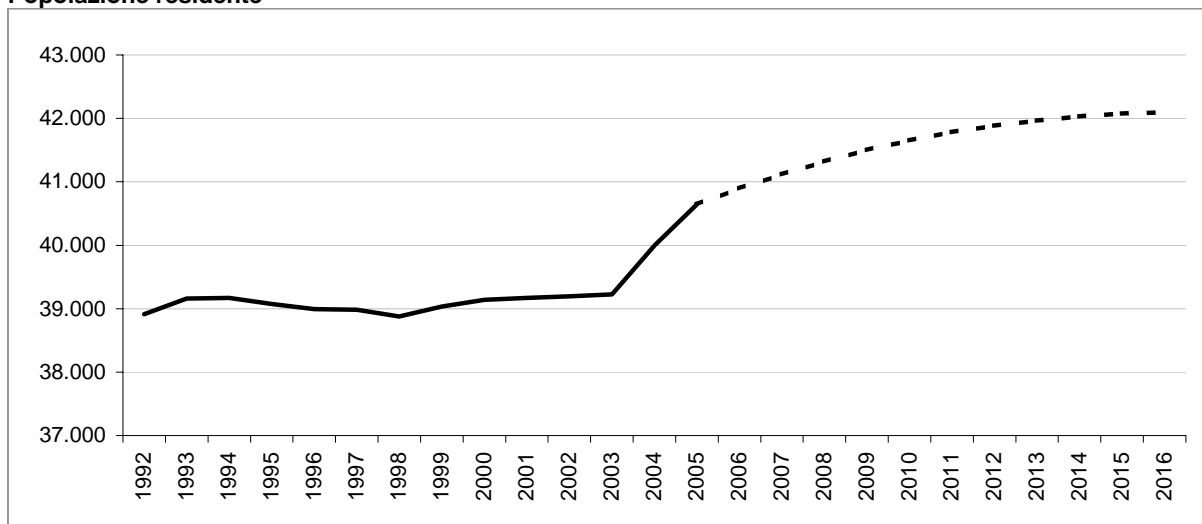

Bilancio demografico

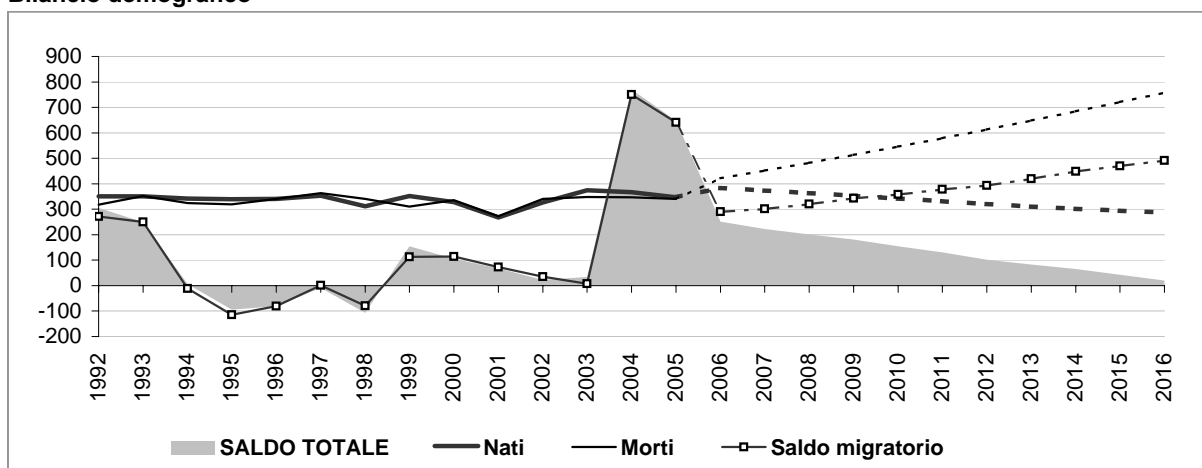

Popolazione per età e provenienza

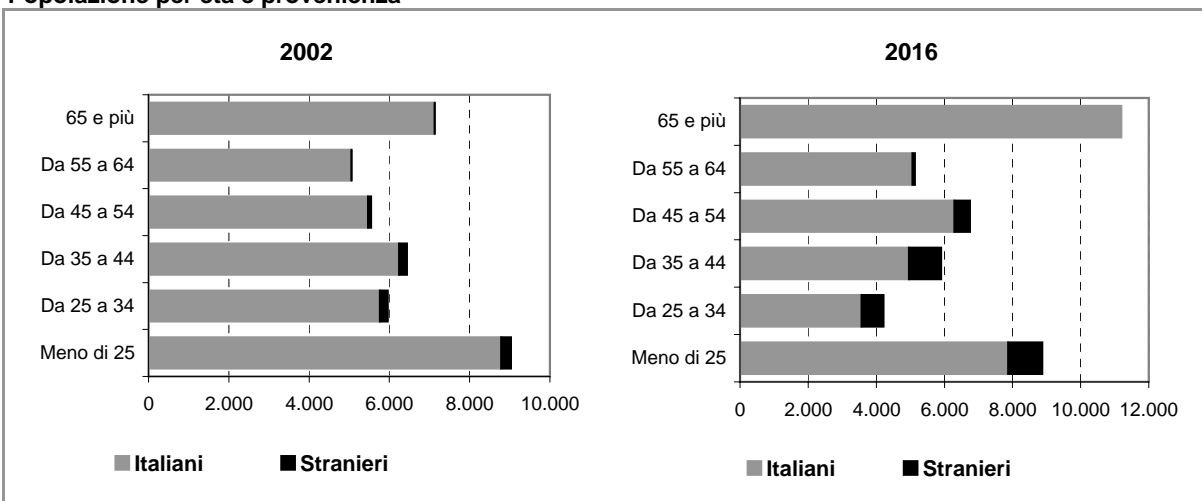

Comune di SEREGNO

Scheda 2.a. FAMIGLIE E DOMANDA PRIMARIA (ipotesi BASE)

Famiglie residenti

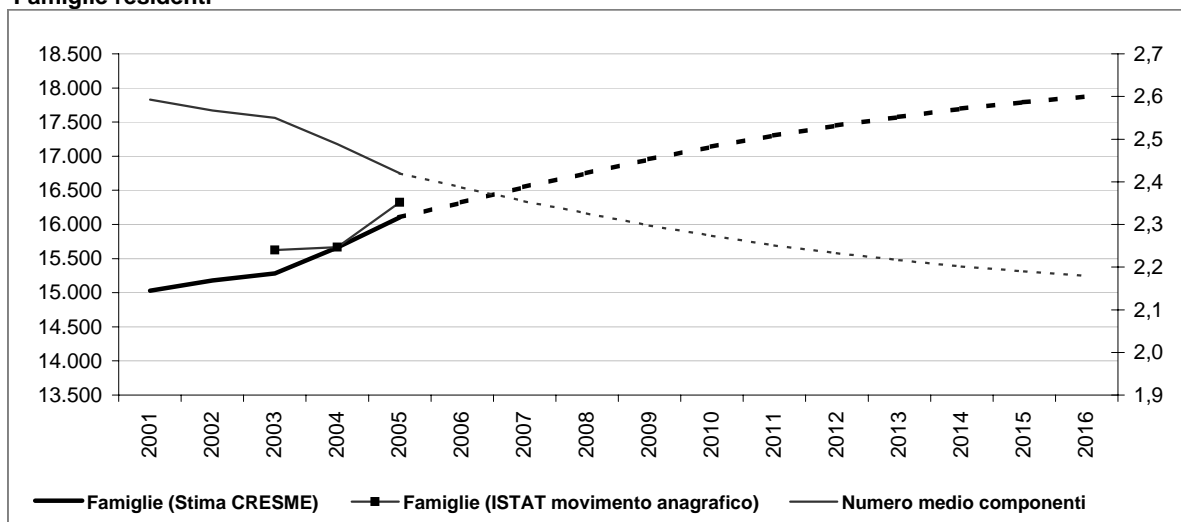

Dati storici e di scenario

	2001 Censimento	2001	2006	2011	2016
Popolazione residente	39.206	39.171	40.879	41.679	41.892
Maschi	18.829	18.820	19.845	20.350	20.564
Femmine	20.377	20.351	21.034	21.329	21.327
> 25 anni	24%	22%	22%	22%	21%
25 - 34	16%	14%	11%	11%	10%
35 - 54	30%	31%	31%	31%	30%
55 - 64	13%	12%	12%	12%	12%
65 e più	17%	21%	24%	24%	27%
di cui di stranieri	647		1.589	2.256	2.944
Incid. sul popolazione totale	2%		4%	5%	7%
Famiglie	15.022	15.030	16.323	17.306	17.878
Variazione		8	1.292	984	572
Variazione media annua			258	197	114
Numero medio componenti	2,6	2,6	2,4	2,3	2,2

Famiglie per età della persona di riferimento

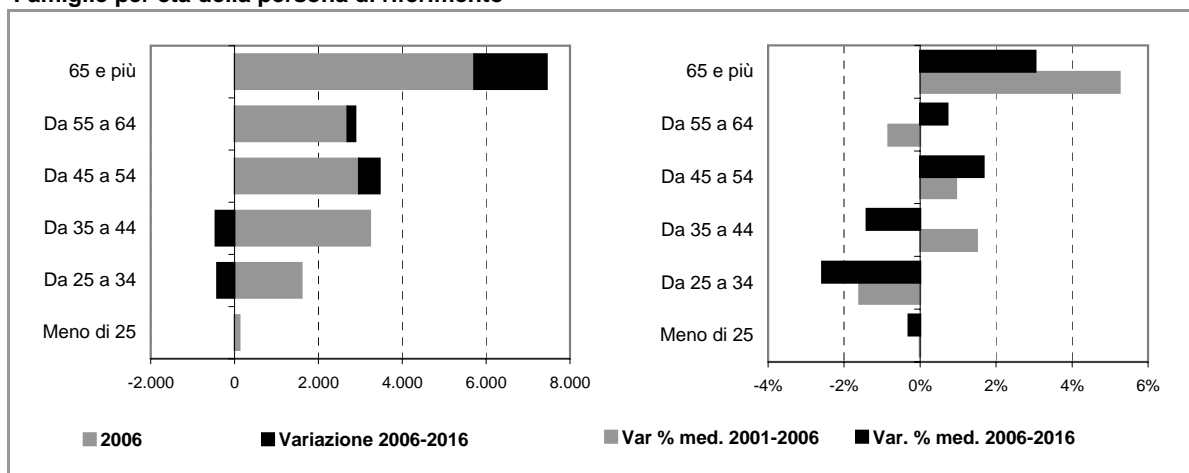

Comune di SEREGNO

Scheda 2.b. FAMIGLIE E DOMANDA PRIMARIA (ipotesi POLI ATTRATTORI)

Famiglie residenti

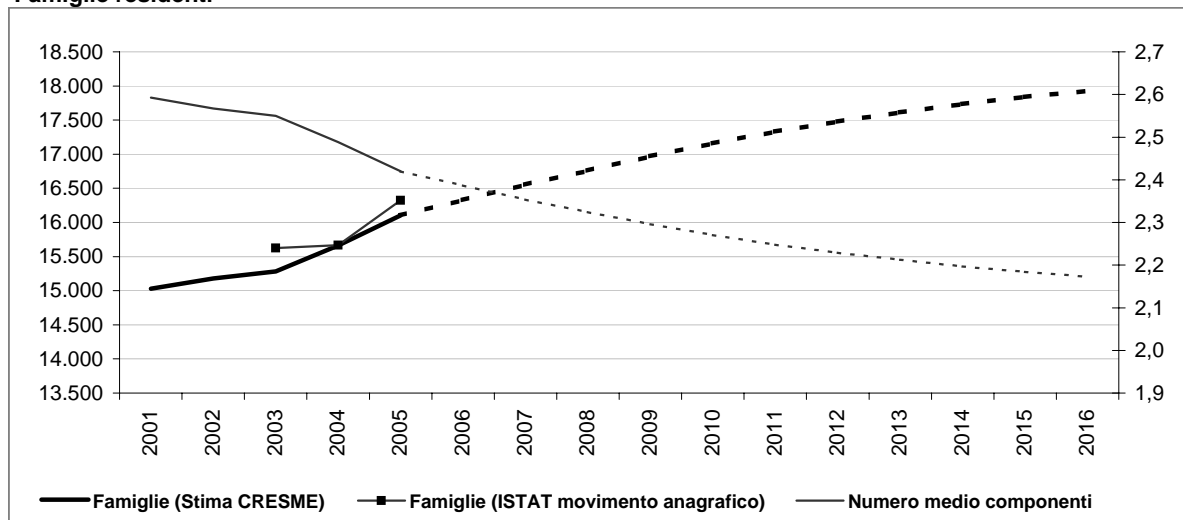

Dati storici e di scenario

	2001 Censimento	2001	2006	2011	2016
Popolazione residente	39.206	39.171	40.895	41.784	42.096
Maschi	18.829	18.820	19.852	20.395	20.654
Femmine	20.377	20.351	21.043	21.389	21.442
> 25 anni	24%	22%	22%	22%	21%
25 - 34	16%	14%	11%	11%	10%
35 - 54	30%	31%	31%	31%	30%
55 - 64	13%	12%	12%	12%	12%
65 e più	17%	21%	24%	24%	27%
di cui di stranieri	647		1.606	2.361	3.149
Incid. sul popolazione totale	2%		4%	6%	7%
Famiglie	15.022	15.030	16.326	17.331	17.930
Variazione		8	1.296	1.005	599
Variazione media annua			259	201	120
Numero medio componenti	2,6	2,6	2,4	2,2	2,2

Famiglie per età della persona di riferimento

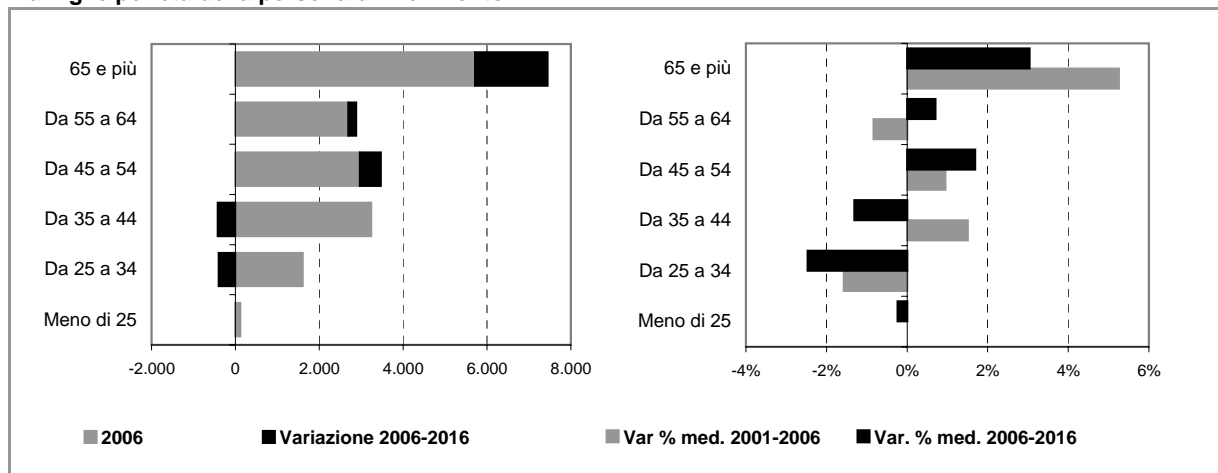

Comune di SEREGNO

Scheda 4. STOCK EDILIZIO E OFFERTA RESIDENZIALE

LO STOCK EDILIZIO RESIDENZIALE AL 2001

Abitazioni per tipo di occupazione e titolo di godimento

Occupate da persone residenti	14.963
<i>In proprietà</i>	10.572
<i>In affitto</i>	3.406
<i>Altro titolo</i>	985
Occupate solo da persone non residenti	135
Non occupate	637
Totale	15.735

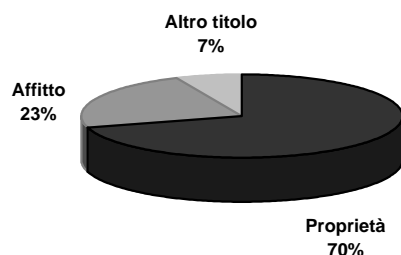

Abitazioni occupate in proprietà per figura giuridica del proprietario

	Proprietà	Affitto	Altro titolo	Totale
Persona fisica	10.386	2.630	853	13.869
Impresa o società	51	232	57	340
Soggetti pubblici, agevolati e convenzionati	113	475	41	629
<i>Cooperativa edilizia</i>	99	13	18	130
<i>Stato, Regione, Provincia, Comune</i>	8	172	9	189
<i>Ente previdenziale</i>	0	3	0	3
<i>IACP o Azienda per il Territorio</i>	6	287	14	307
Altro	22	69	34	125
Totale	10.572	3.406	985	14.963

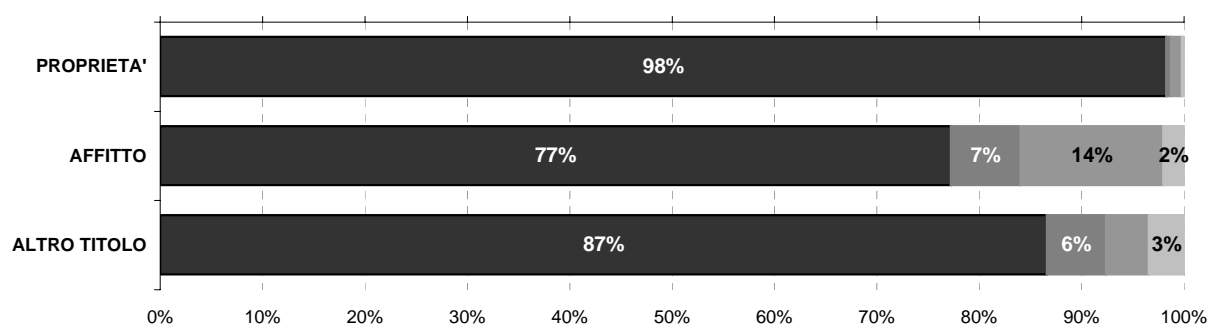

Persona fisica
 Impresa o società
 Soggetti pubblici, agevolati e convenzionati
 Altro

L'ATTIVITA' EDILIZIA RESIDENZIALE

Abitazioni ultimate tra il 2002 ed il 2006

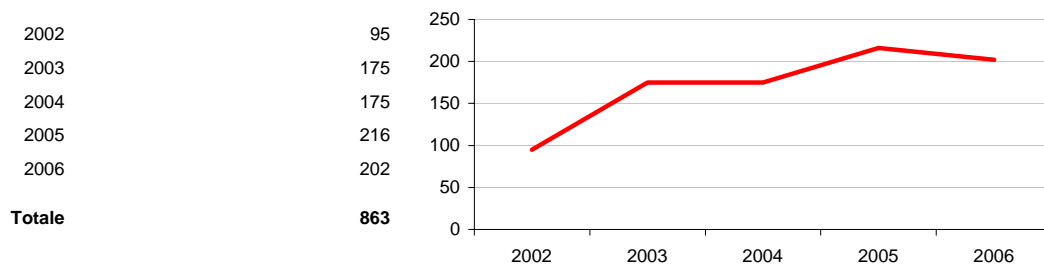

Comune di SEREGNO

Scheda 5. LA DOMANDA ABITATIVA

SCENARI DELLA DOMANDA TRA 2006 E 2016

	IPOTESI A*	IPOTESI B*
DOMANDA COMPLESSIVA	2.225	2.277
DOMANDA PREGRESSA AL 2006	670	673
DOMANDA AGGIUNTIVA 2006-2016	1.555	1.604



LA DOMANDA PREGRESSA

	IPOTESI A*	IPOTESI B*
DOMANDA PREGRESSA AL 2006	670	673
DOMANDA PREGRESSA AL 2001	232	232
Sovraffollamento	213	213
Coabitazione	17	17
Senza abitazione e con sistemazione precaria	2	2
NUOVE FAMIGLIE 2001-2006	1.301	1.304
ABITAZIONI ULTIME 2001-2006	863	863

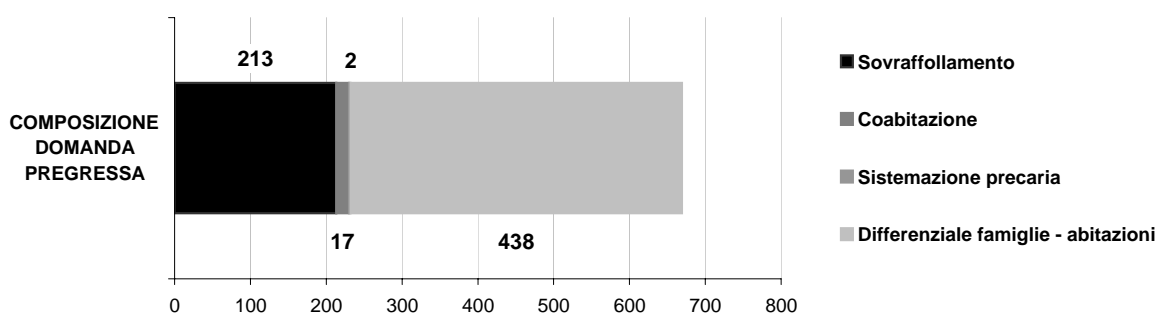
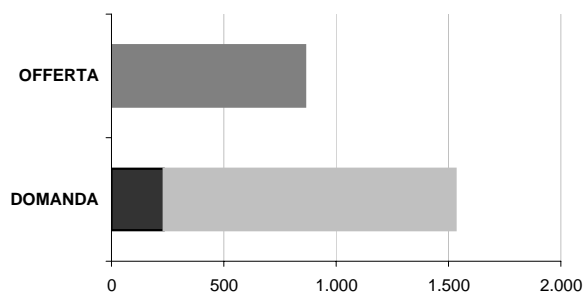

LA DOMANDA AGGIUNTIVA

	IPOTESI A*	IPOTESI B*
NUOVE FAMIGLIE 2001-2006	1.301	1.304
NUOVE FAMIGLIE 2006-2016	1.555	1.604

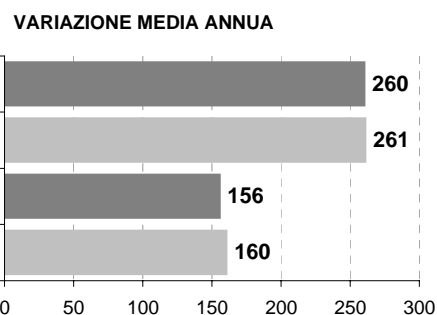

* IPOTESI A = IPOTESI BASE
IPOTESI B = IPOTESI POLI ATTRATTORI

Comune di SEVESO

Scheda 1.a. LO SCENARIO DEMOGRAFICO (ipotesi BASE)

Popolazione residente

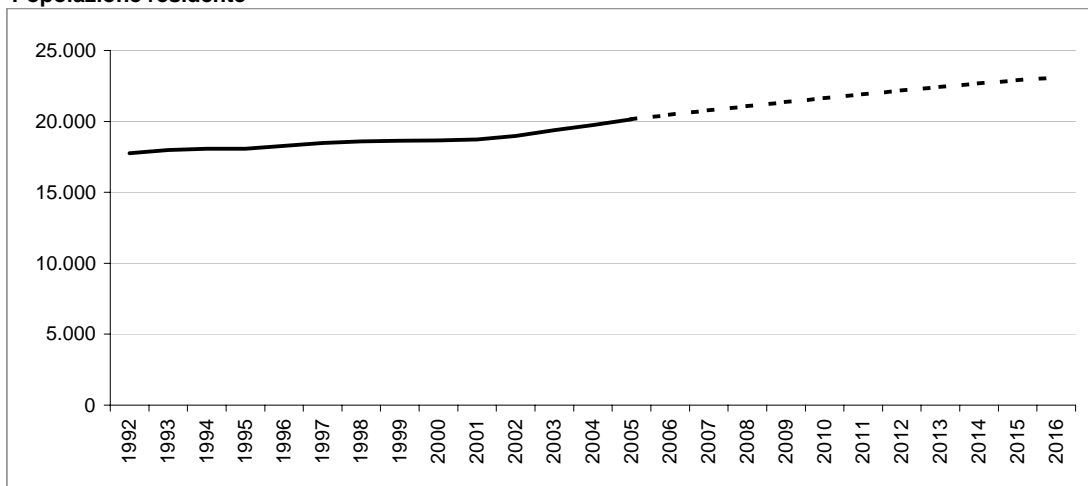

Bilancio demografico

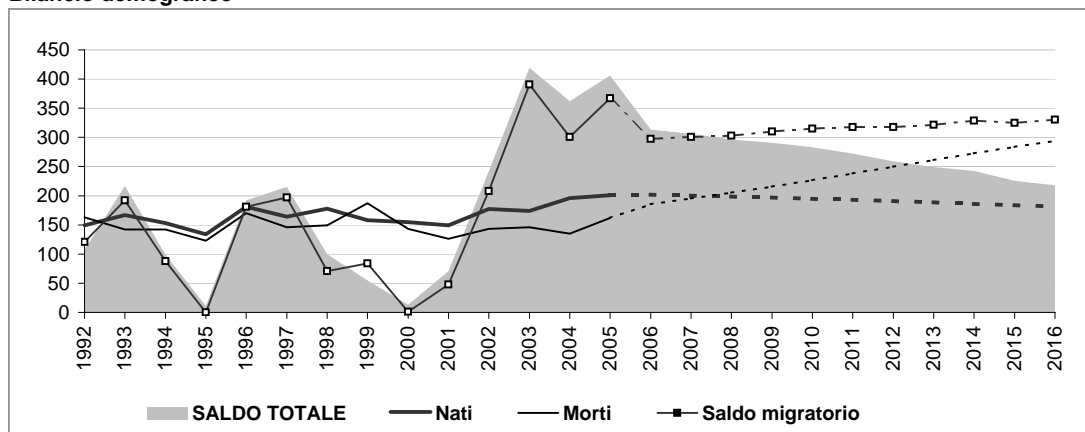

Popolazione per età e provenienza

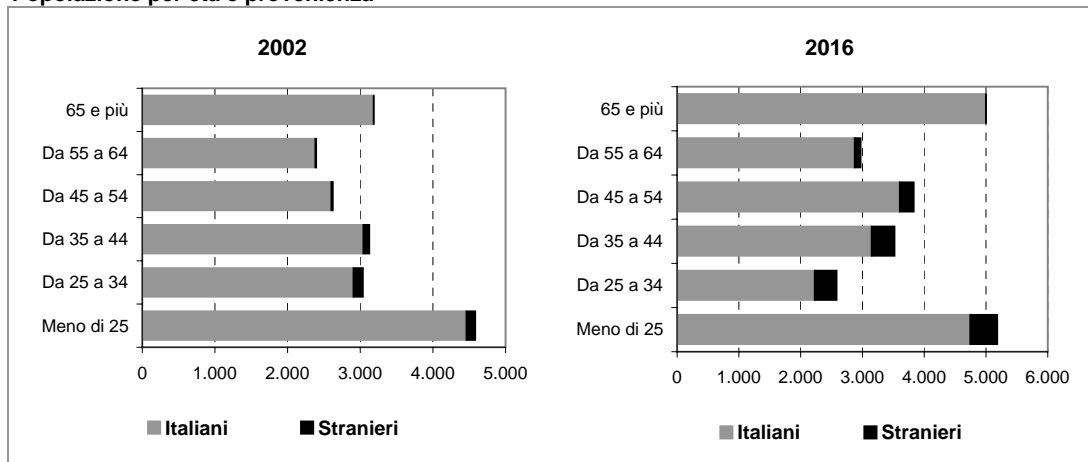

Comune di SEVESO

Scheda 1.b. LO SCENARIO DEMOGRAFICO (ipotesi POLI ATTRATTORI)

Popolazione residente

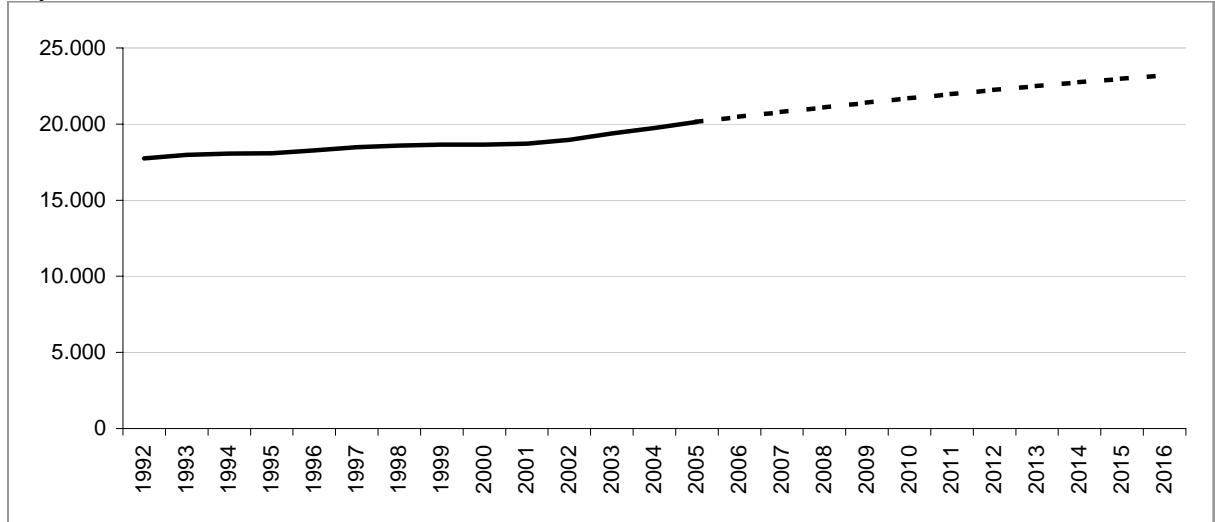

Bilancio demografico

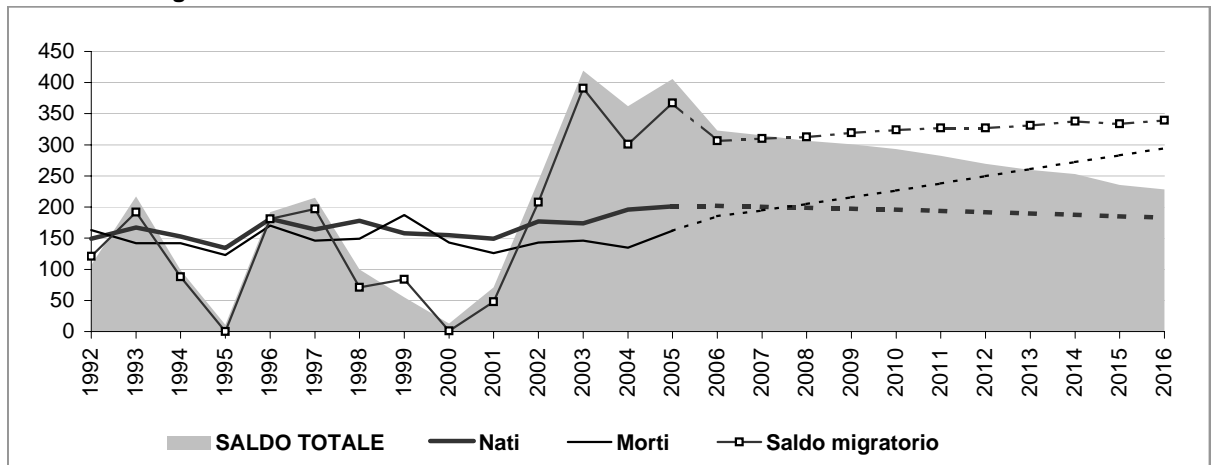

Popolazione per età e provenienza

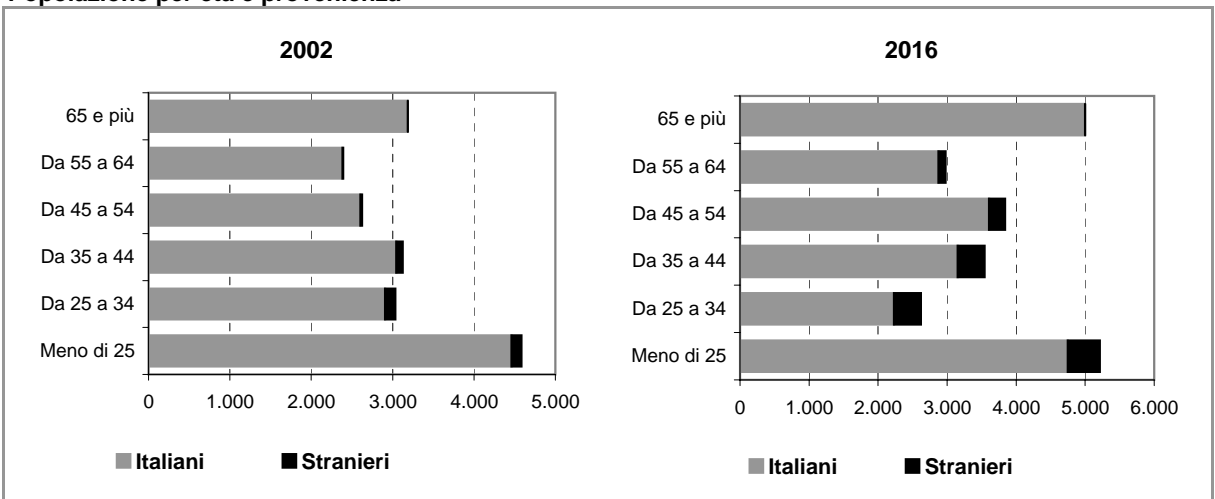

Comune di SEVESO

Scheda 2.a. FAMIGLIE E DOMANDA PRIMARIA (ipotesi BASE)

Famiglie residenti

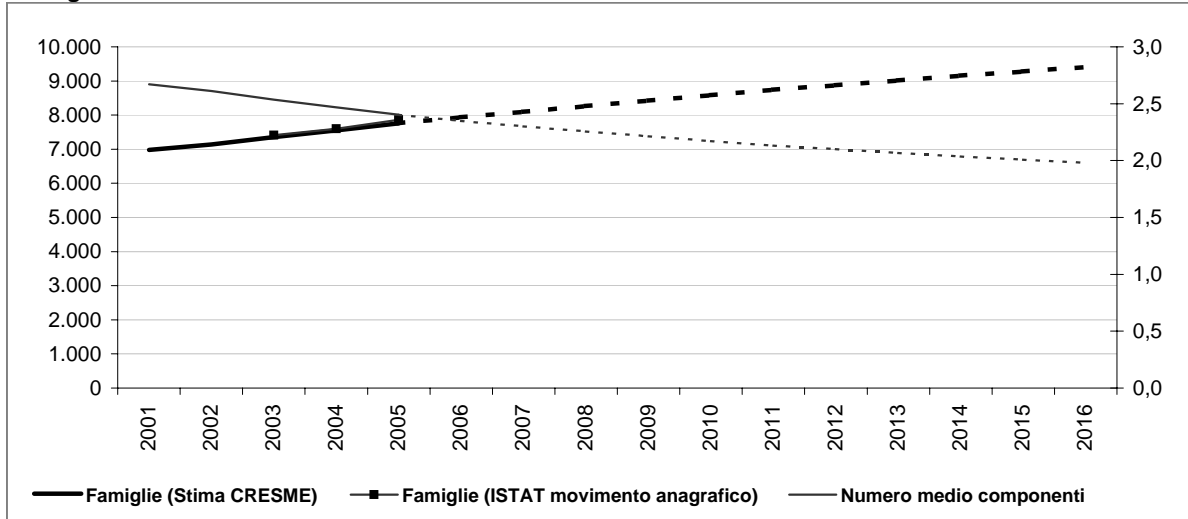

Dati storici e di scenario

	2001 Censimento	2001	2006	2011	2016
Popolazione residente	18.728	18.723	20.466	21.915	23.109
Maschi	9.129	9.132	10.054	10.786	11.380
Femmine	9.599	9.591	10.412	11.129	11.729
> 25 anni	25%	23%	23%	23%	22%
25 - 34	17%	15%	12%	12%	11%
35 - 54	30%	31%	32%	32%	32%
55 - 64	13%	13%	13%	13%	13%
65 e più	16%	18%	20%	20%	22%
di cui di stranieri	338		803	1.150	1.500
Incid. sul popolazione totale	2%		4%	5%	6%
Famiglie	6.977	6.980	7.932	8.740	9.413
Variazione		3	952	809	672
Variazione media annua			190	162	134
Numero medio componenti	2,7	2,7	2,4	2,1	2,0

Famiglie per età della persona di riferimento

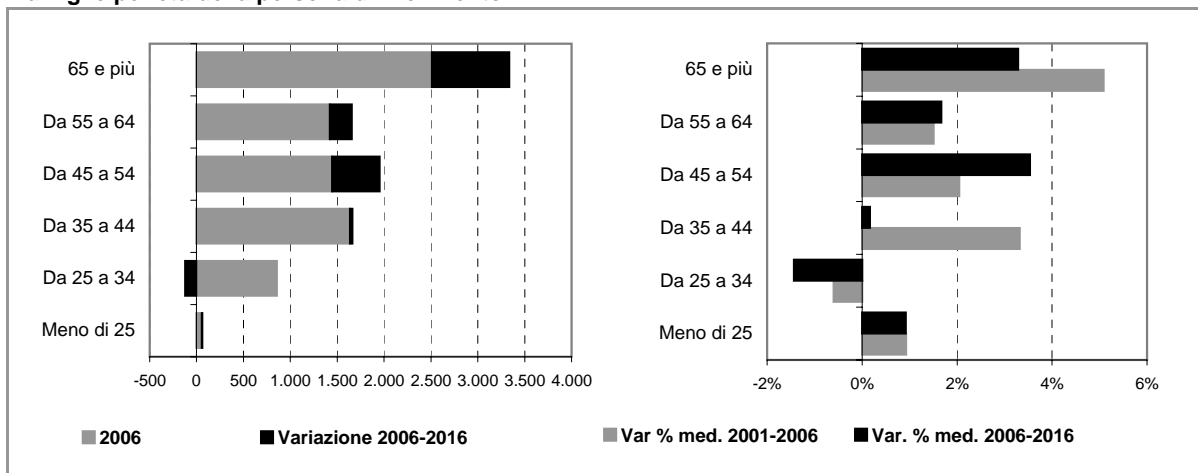

Comune di SEVESO

Scheda 2.b. FAMIGLIE E DOMANDA PRIMARIA (ipotesi POLI ATTRATTORI)

Famiglie residenti

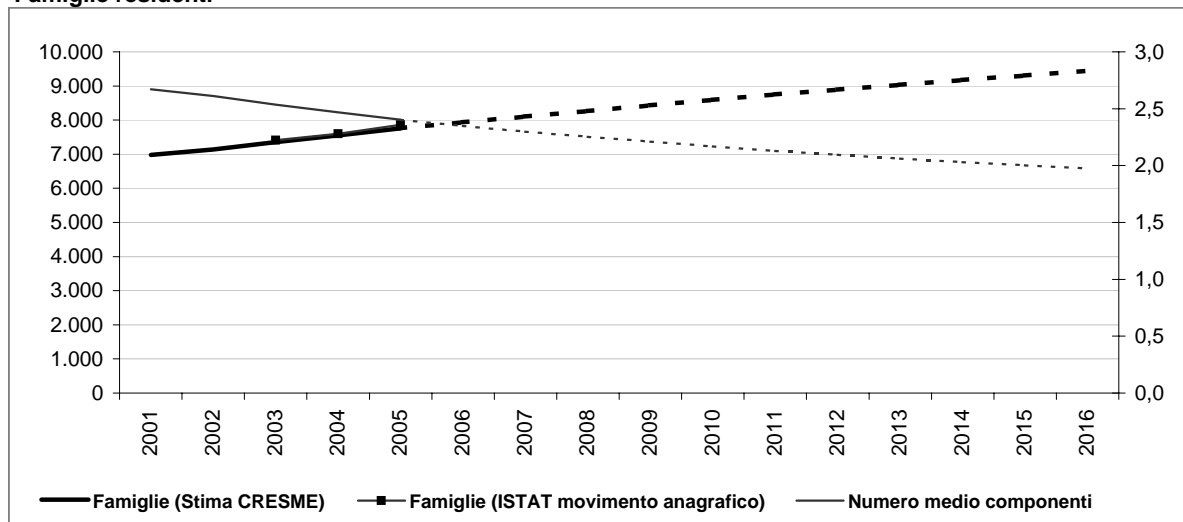

Dati storici e di scenario

	2001 Censimento	2001	2006	2011	2016
Popolazione residente	18.728	18.723	20.475	21.973	23.219
Maschi	9.129	9.132	10.058	10.816	11.437
Femmine	9.599	9.591	10.417	11.157	11.782
> 25 anni	25%	23%	23%	23%	22%
25 - 34	17%	15%	13%	13%	11%
35 - 54	30%	31%	32%	32%	32%
55 - 64	13%	13%	13%	13%	13%
65 e più	16%	18%	20%	20%	22%
di cui di stranieri	338		812	1.208	1.611
Incid. sul popolazione totale	2%		4%	5%	7%
Famiglie	6.977	6.980	7.934	8.755	9.443
Variazione		3	954	821	688
Variazione media annua			191	164	138
Numero medio componenti	2,7	2,7	2,4	2,1	2,0

Famiglie per età della persona di riferimento

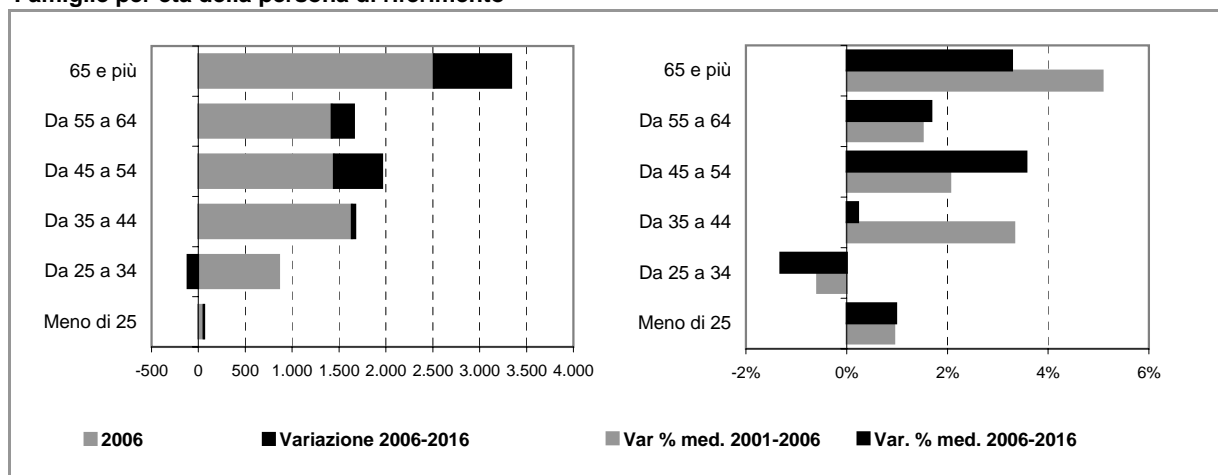

Comune di SEVESO

Scheda 4. STOCK EDILIZIO E OFFERTA RESIDENZIALE

LO STOCK EDILIZIO RESIDENZIALE AL 2001

Abitazioni per tipo di occupazione e titolo di godimento

Occupate da persone residenti	6.930
<i>In proprietà</i>	5.583
<i>In affitto</i>	847
<i>Altro titolo</i>	500
Occupate solo da persone non residenti	47
Non occupate	274
Totale	7.251

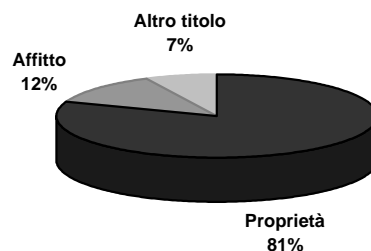

Abitazioni occupate in proprietà per figura giuridica del proprietario

	Proprietà	Affitto	Altro titolo	Totale
Persona fisica	5.551	703	454	6.708
Impresa o società	19	33	18	70
Soggetti pubblici, agevolati e convenzionati	8	91	8	107
<i>Cooperativa edilizia</i>	3	5	0	8
<i>Stato, Regione, Provincia, Comune</i>	1	26	8	35
<i>Ente previdenziale</i>	3	4	0	7
<i>IACP o Azienda per il Territorio</i>	1	56	0	57
Altro	5	20	20	45
Totale	5.583	847	500	6.930

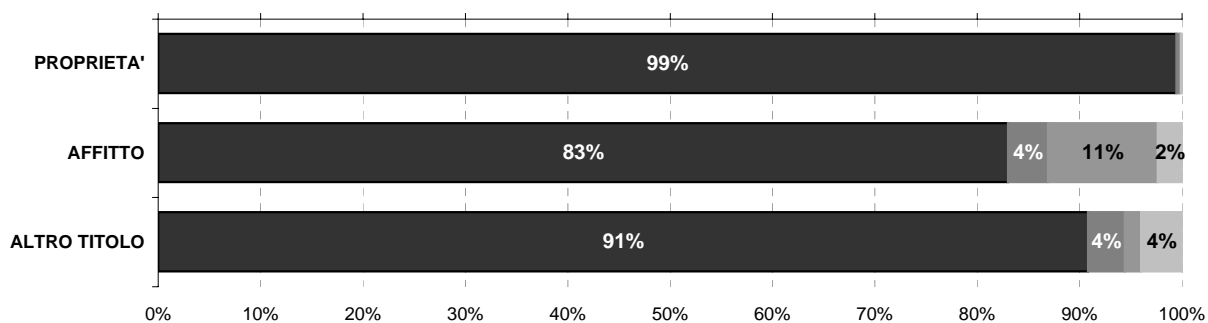

Persona fisica
 Impresa o società
 Soggetti pubblici, agevolati e convenzionati
 Altro

L'ATTIVITA' EDILIZIA RESIDENZIALE

Abitazioni ultimate tra il 2002 ed il 2006

2002	186
2003	151
2004	151
2005	186
2006	185
Totale	859

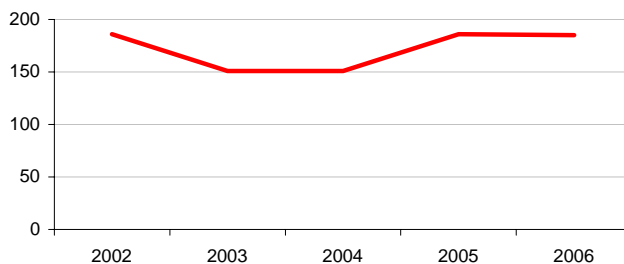

Comune di SEVESO

Scheda 5. LA DOMANDA ABITATIVA

SCENARI DELLA DOMANDA TRA 2006 E 2016

	IPOTESI A*	IPOTESI B*
DOMANDA COMPLESSIVA	1.711	1.741
DOMANDA PREGRESSA AL 2006	230	232
DOMANDA AGGIUNTIVA 2006-2016	1.481	1.509



LA DOMANDA PREGRESSA

	IPOTESI A*	IPOTESI B*
DOMANDA PREGRESSA AL 2006	230	232
DOMANDA PREGRESSA AL 2001	134	134
Sovraffollamento	93	93
Coabitazione	10	10
Senza abitazione e con sistemazione precaria	31	31
NUOVE FAMIGLIE 2001-2006	955	957
ABITAZIONI ULTIME 2001-2006	859	859

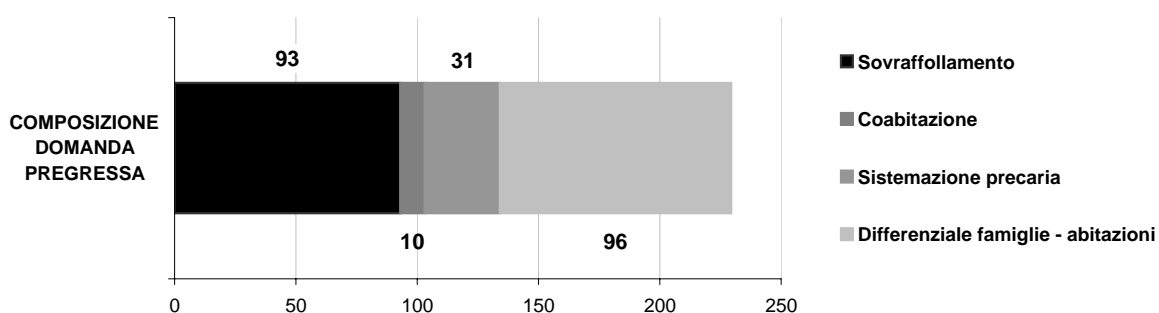
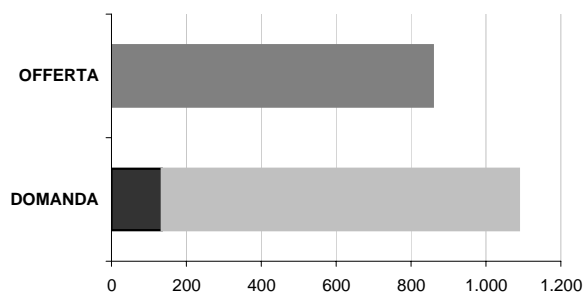

LA DOMANDA AGGIUNTIVA

	IPOTESI A*	IPOTESI B*
NUOVE FAMIGLIE 2001-2006	955	957
NUOVE FAMIGLIE 2006-2016	1.481	1.509

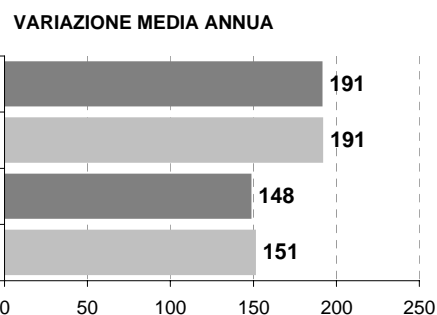

* IPOTESI A = IPOTESI BASE
IPOTESI B = IPOTESI POLI ATTRATTORI

Comune di SOVICO

Scheda 1.a. LO SCENARIO DEMOGRAFICO (ipotesi BASE)

Popolazione residente

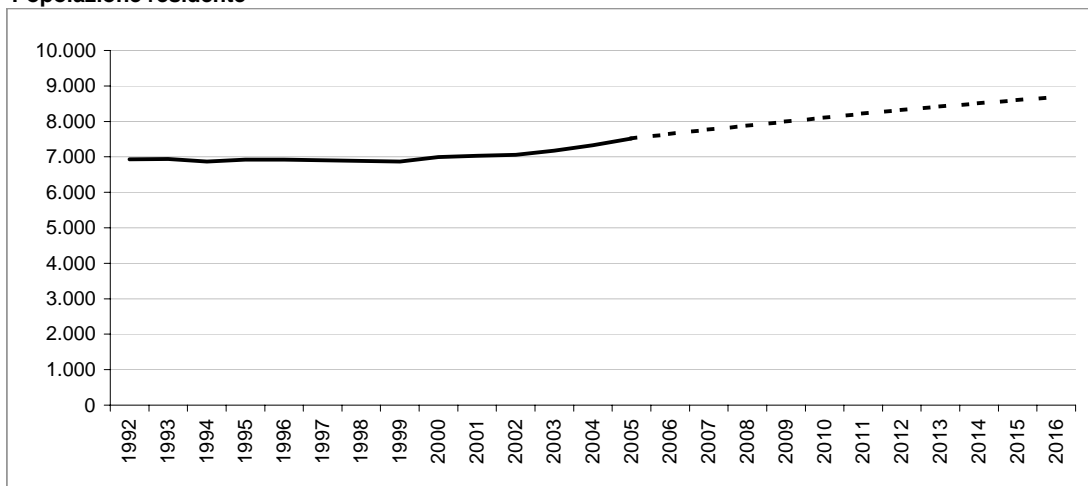

Bilancio demografico

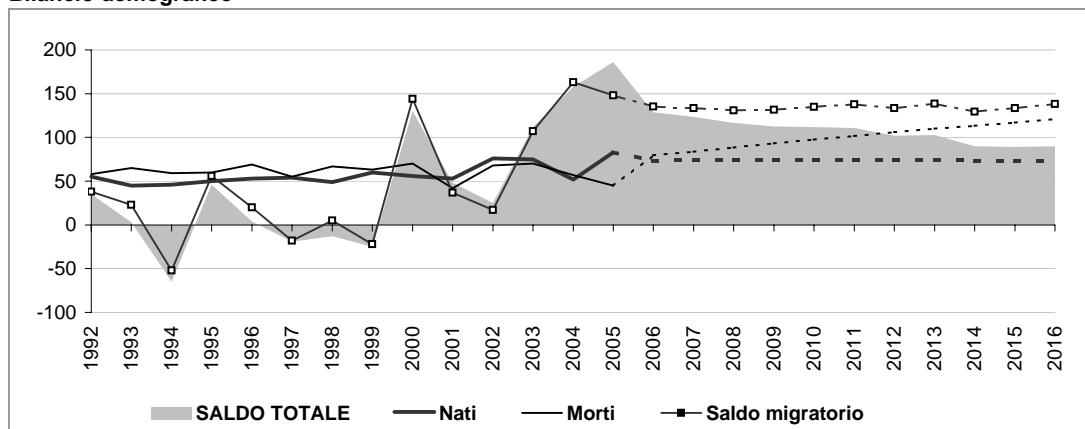

Popolazione per età e provenienza

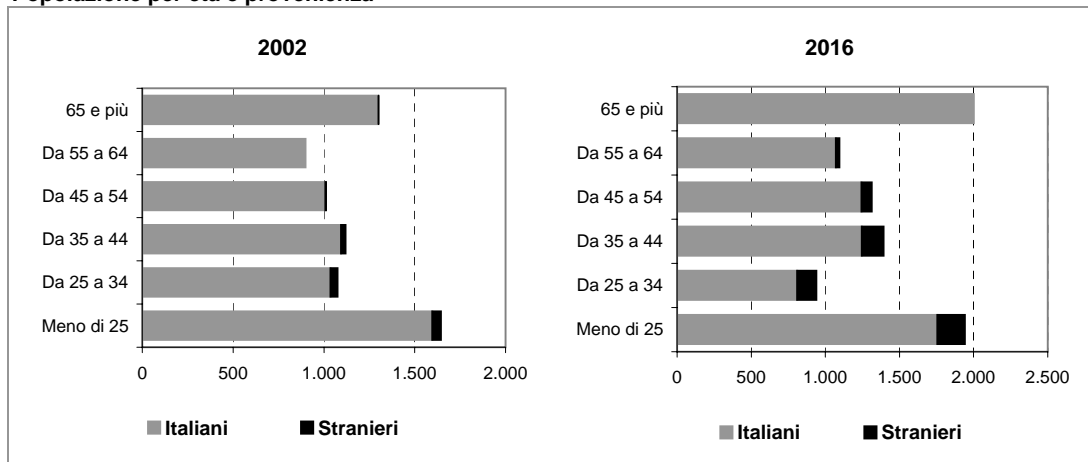

Comune di SOVICO

Scheda 1.b. LO SCENARIO DEMOGRAFICO (ipotesi POLI ATTRATTORI)

Popolazione residente

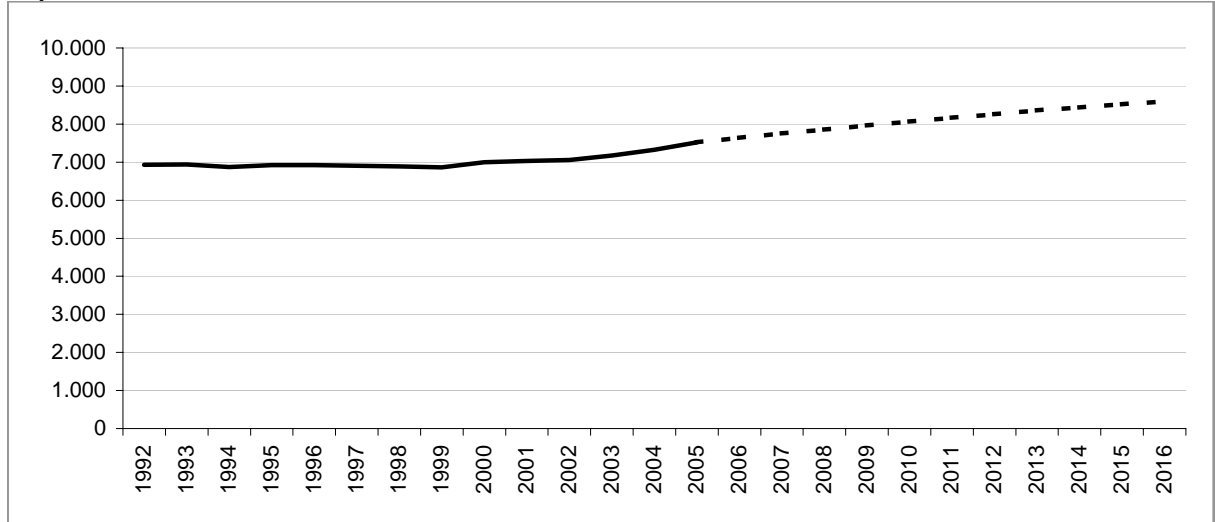

Bilancio demografico

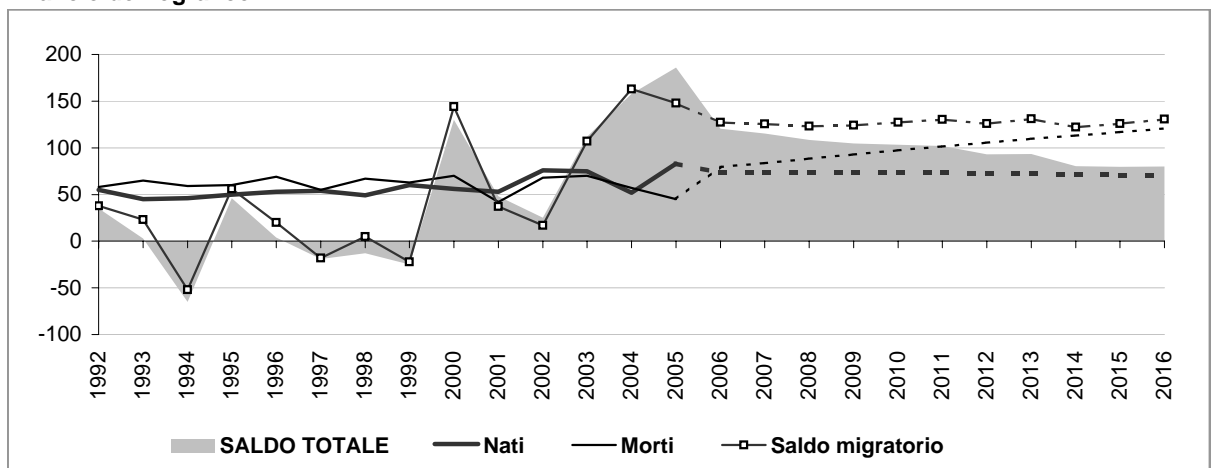

Popolazione per età e provenienza

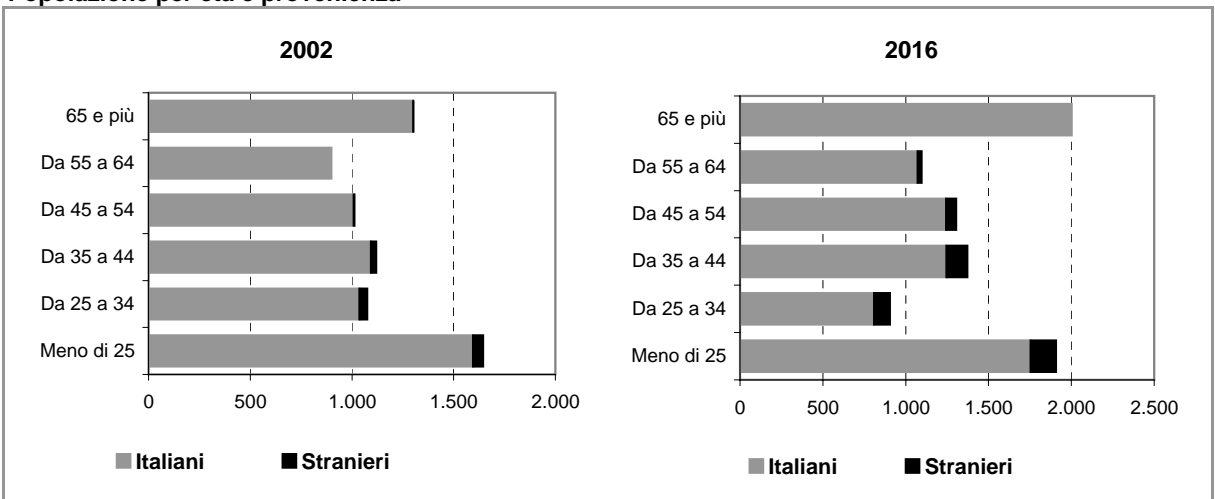

Comune di SOVICO

Scheda 2.a. FAMIGLIE E DOMANDA PRIMARIA (ipotesi BASE)

Famiglie residenti

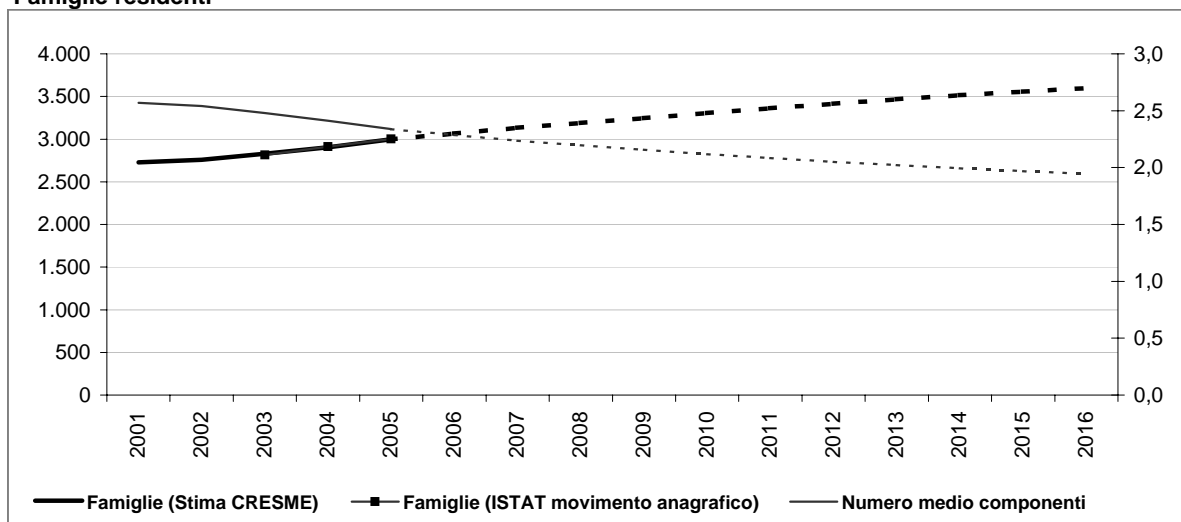

Dati storici e di scenario

	2001 Censimento	2001	2006	2011	2016
Popolazione residente	7.043	7.034	7.644	8.219	8.692
Maschi	3.387	3.383	3.662	3.936	4.151
Femmine	3.656	3.651	3.982	4.283	4.541
> 25 anni	24%	23%	22%	22%	22%
25 - 34	16%	14%	12%	12%	11%
35 - 54	30%	30%	31%	31%	31%
55 - 64	13%	12%	13%	13%	13%
65 e più	18%	21%	22%	22%	23%
di cui di stranieri	112		282	419	565
Incid. sul popolazione totale	2%		4%	5%	6%
Famiglie	2.728	2.728	3.065	3.362	3.598
Variazione		0	337	297	236
Variazione media annua			67	59	47
Numero medio componenti	2,6	2,6	2,3	2,1	1,9

Famiglie per età della persona di riferimento

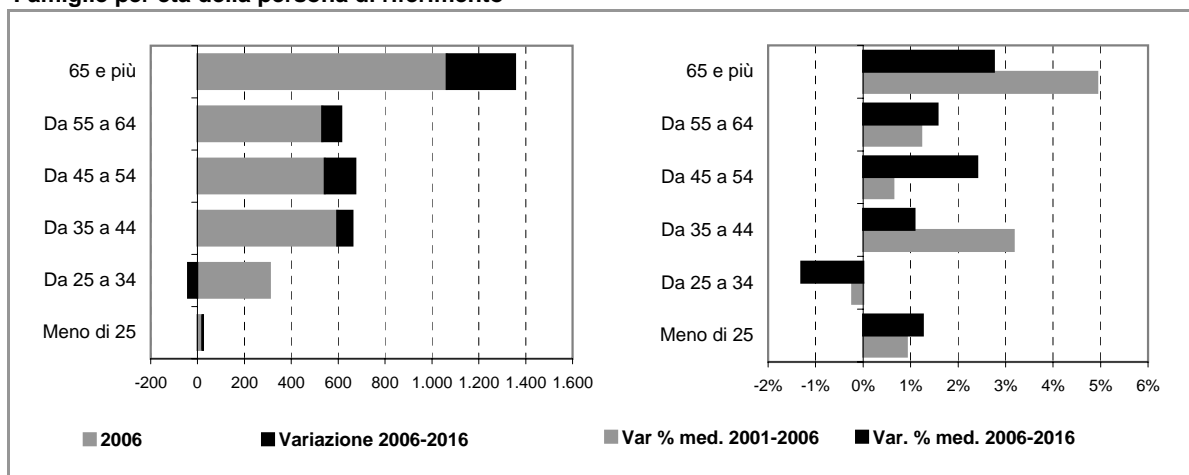

Comune di SOVICO

Scheda 2.b. FAMIGLIE E DOMANDA PRIMARIA (ipotesi POLI ATTRATTORI)

Famiglie residenti

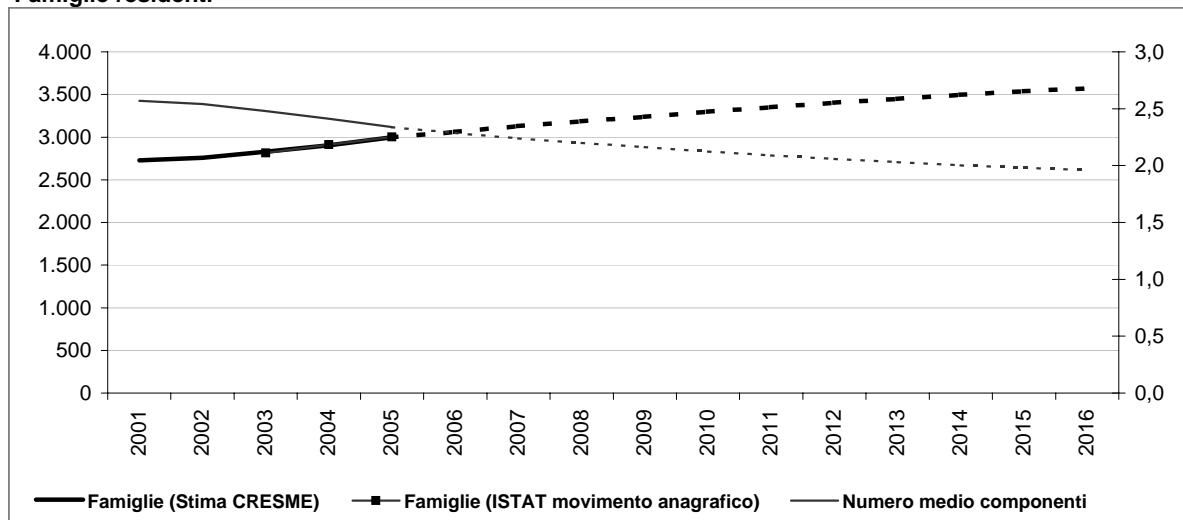

Dati storici e di scenario

	2001 Censimento	2001	2006	2011	2016
Popolazione residente	7.043	7.034	7.636	8.169	8.596
Maschi	3.387	3.383	3.659	3.919	4.119
Femmine	3.656	3.651	3.976	4.250	4.477
> 25 anni	24%	23%	22%	22%	22%
25 - 34	16%	14%	12%	12%	11%
35 - 54	30%	30%	31%	31%	31%
55 - 64	13%	12%	13%	13%	13%
65 e più	18%	21%	22%	22%	23%
di cui di stranieri	112		274	370	469
Incid. sul popolazione totale	2%		4%	5%	5%
Famiglie	2.728	2.728	3.063	3.351	3.574
Variazione		0	335	288	223
Variazione media annua			67	58	45
Numero medio componenti	2,6	2,6	2,3	2,1	2,0

Famiglie per età della persona di riferimento

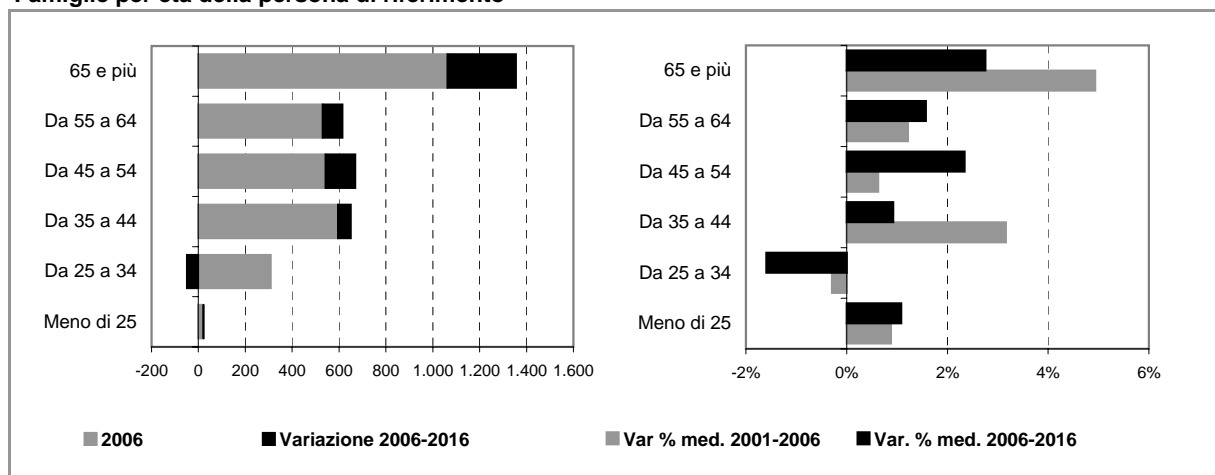

Comune di SOVICO

Scheda 4. STOCK EDILIZIO E OFFERTA RESIDENZIALE

LO STOCK EDILIZIO RESIDENZIALE AL 2001

Abitazioni per tipo di occupazione e titolo di godimento

Occupate da persone residenti	2.721
<i>In proprietà</i>	2.280
<i>In affitto</i>	247
<i>Altro titolo</i>	194
Occupate solo da persone non residenti	7
Non occupate	134
Totale	2.862

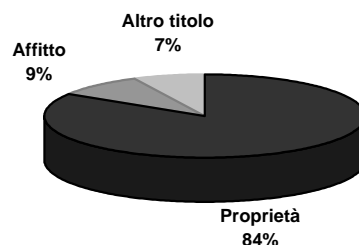

Abitazioni occupate in proprietà per figura giuridica del proprietario

	Proprietà	Affitto	Altro titolo	Totale
Persona fisica	n.d.	n.d.	n.d.	n.d.
Impresa o società	n.d.	n.d.	n.d.	n.d.
Soggetti pubblici, agevolati e convenzionati	n.d.	n.d.	n.d.	n.d.
<i>Cooperativa edilizia</i>	n.d.	n.d.	n.d.	n.d.
<i>Stato, Regione, Provincia, Comune</i>	n.d.	n.d.	n.d.	n.d.
<i>Ente previdenziale</i>	n.d.	n.d.	n.d.	n.d.
<i>IACP o Azienda per il Territorio</i>	n.d.	n.d.	n.d.	n.d.
Altro	n.d.	n.d.	n.d.	n.d.
Totale	2.280	247	194	2.721



Persona fisica
 Impresa o società
 Soggetti pubblici, agevolati e convenzionati
 Altro

L'ATTIVITA' EDILIZIA RESIDENZIALE

Abitazioni ultimate tra il 2002 ed il 2006

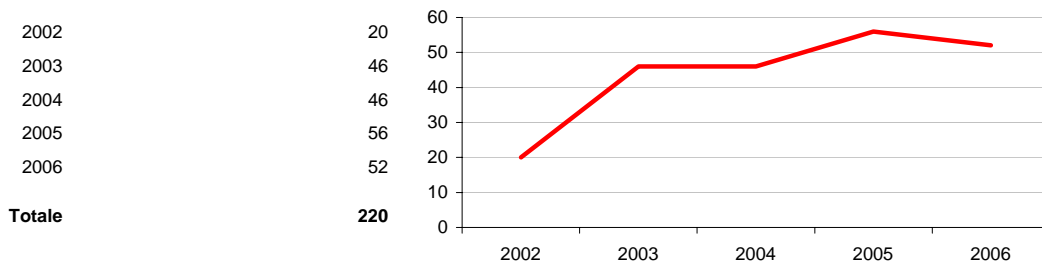

Comune di SOVICO

Scheda 5. LA DOMANDA ABITATIVA

SCENARI DELLA DOMANDA TRA 2006 E 2016

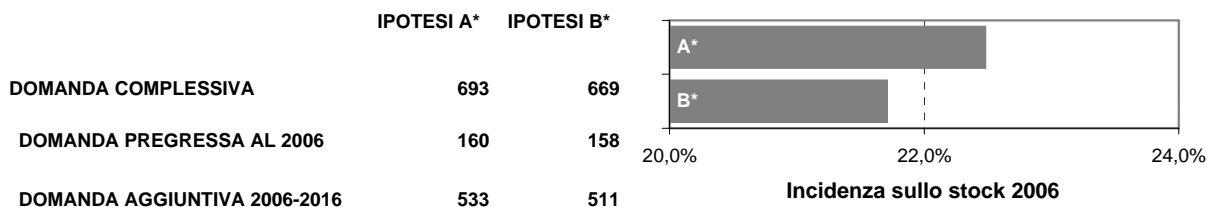

LA DOMANDA PREGRESSA

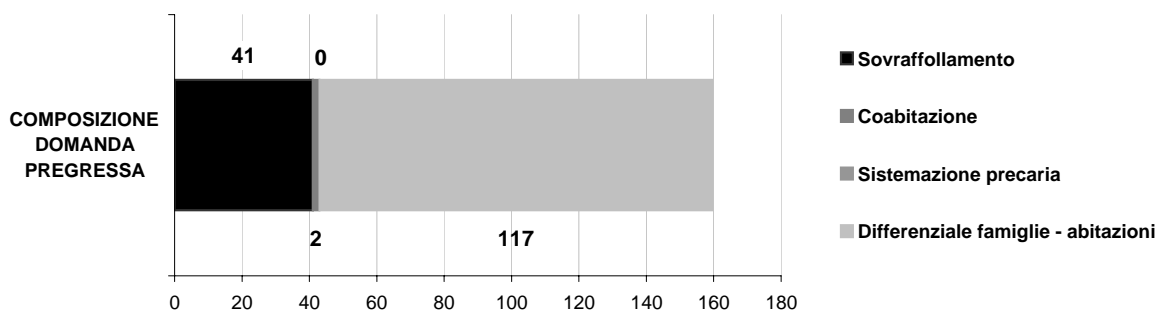
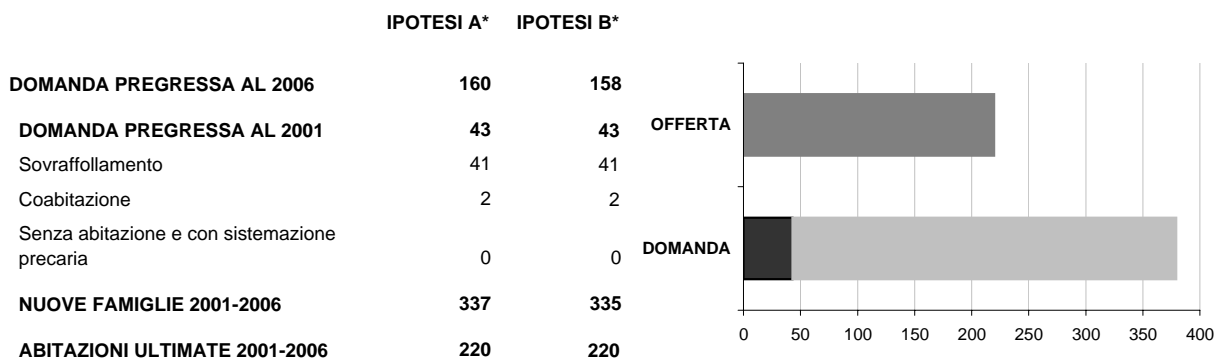

LA DOMANDA AGGIUNTIVA

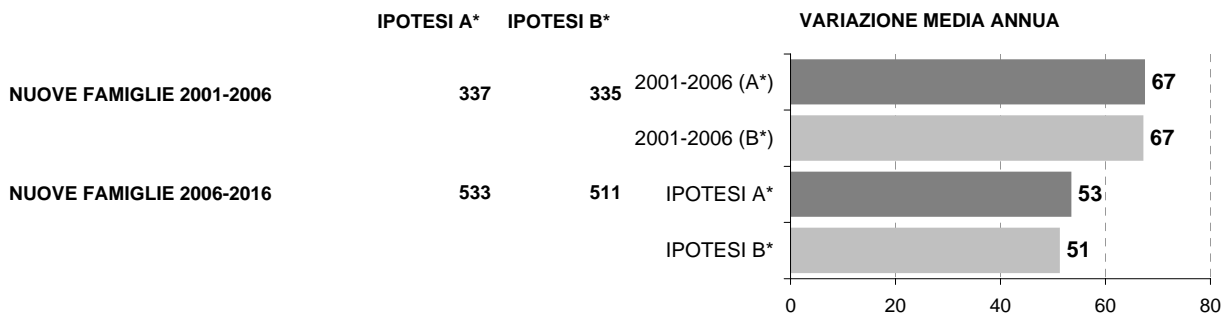

* IPOTESI A = IPOTESI BASE
IPOTESI B = IPOTESI POLI ATTRATTORI

Comune di SULBIATE

Scheda 1.a. LO SCENARIO DEMOGRAFICO (ipotesi BASE)

Popolazione residente

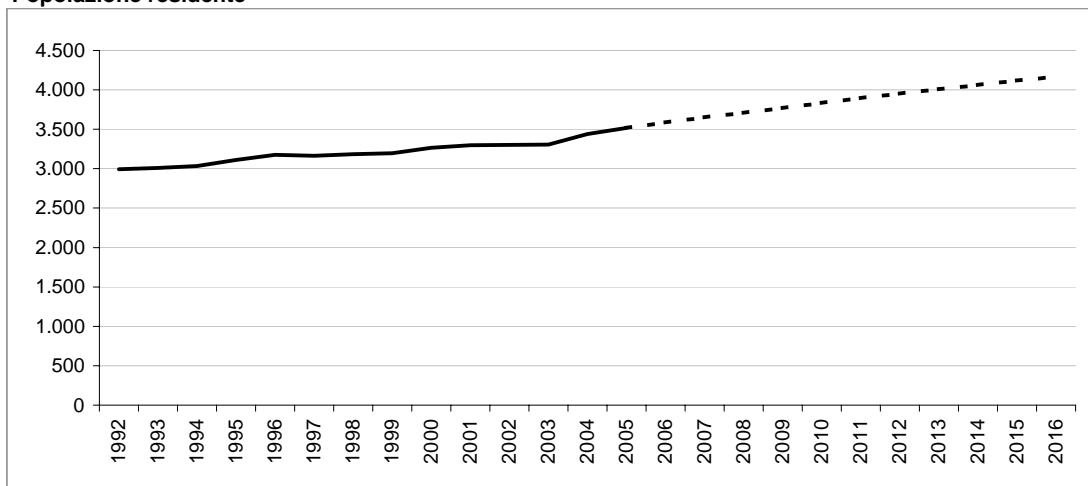

Bilancio demografico

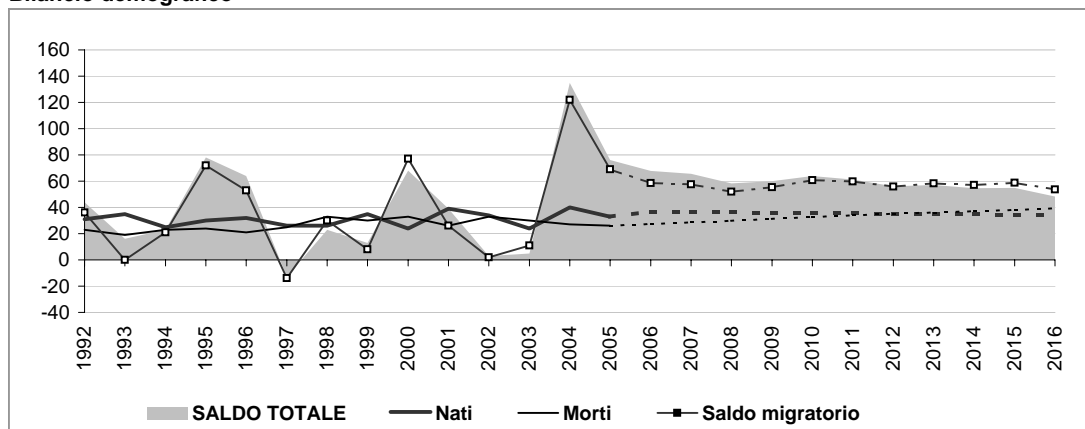

Popolazione per età e provenienza

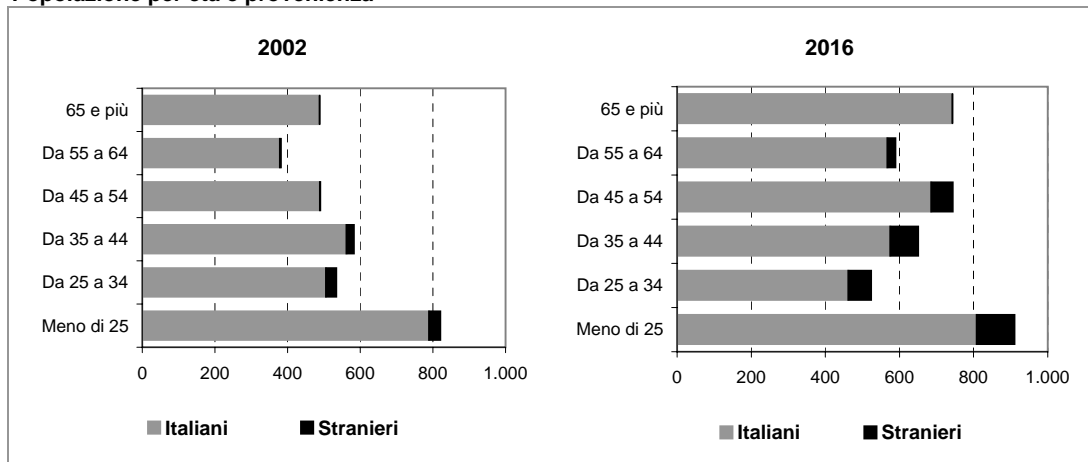

Comune di SULBIATE

Scheda 1.b. LO SCENARIO DEMOGRAFICO (ipotesi POLI ATTRATTORI)

Popolazione residente

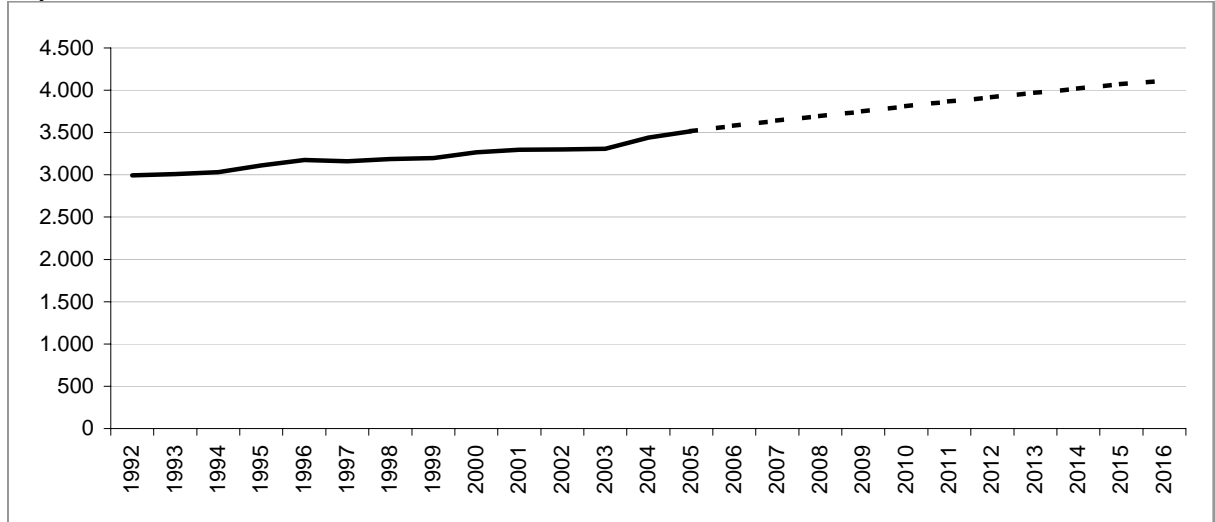

Bilancio demografico

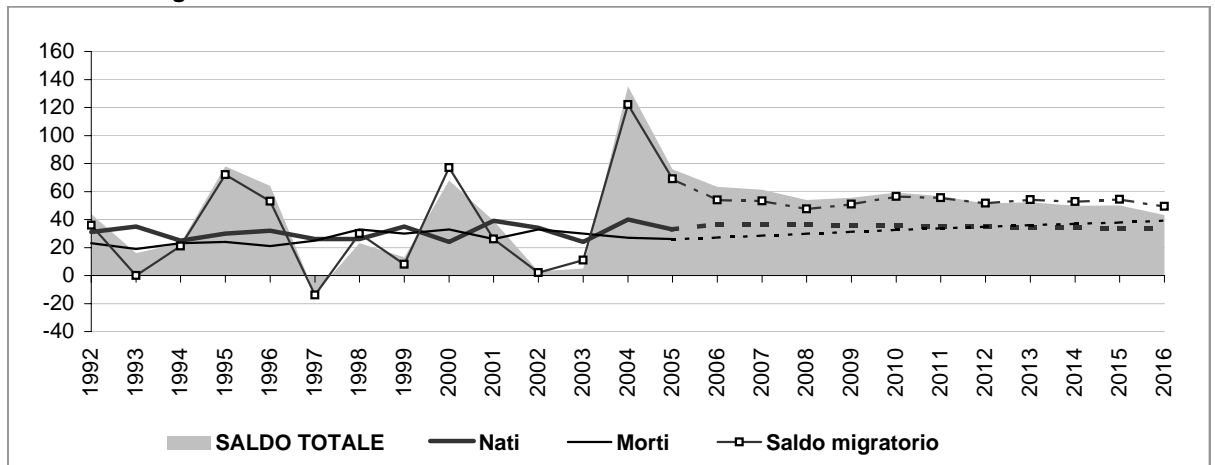

Popolazione per età e provenienza

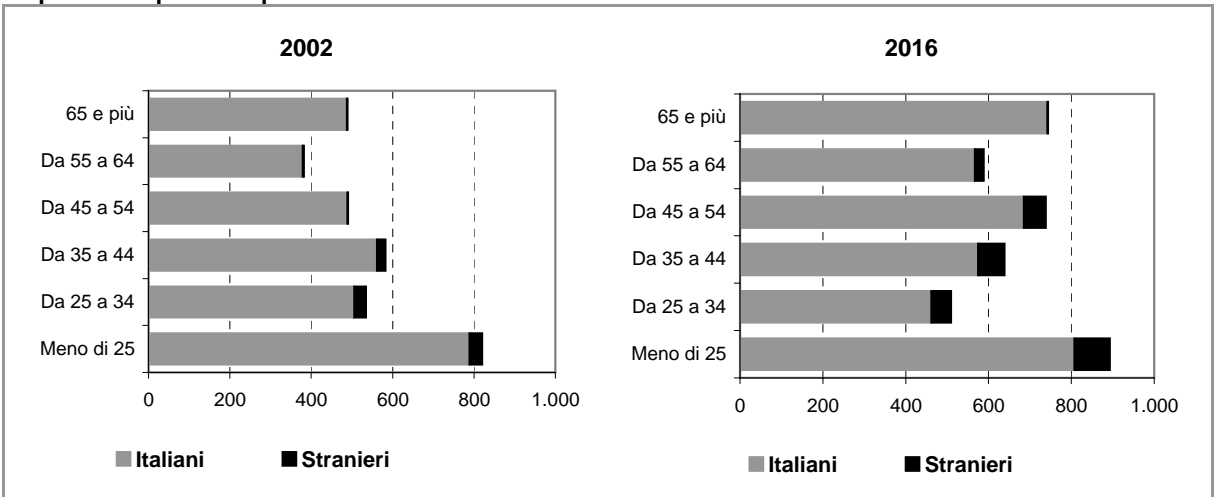

Comune di SULBIATE

Scheda 2.a. FAMIGLIE E DOMANDA PRIMARIA (ipotesi BASE)

Famiglie residenti

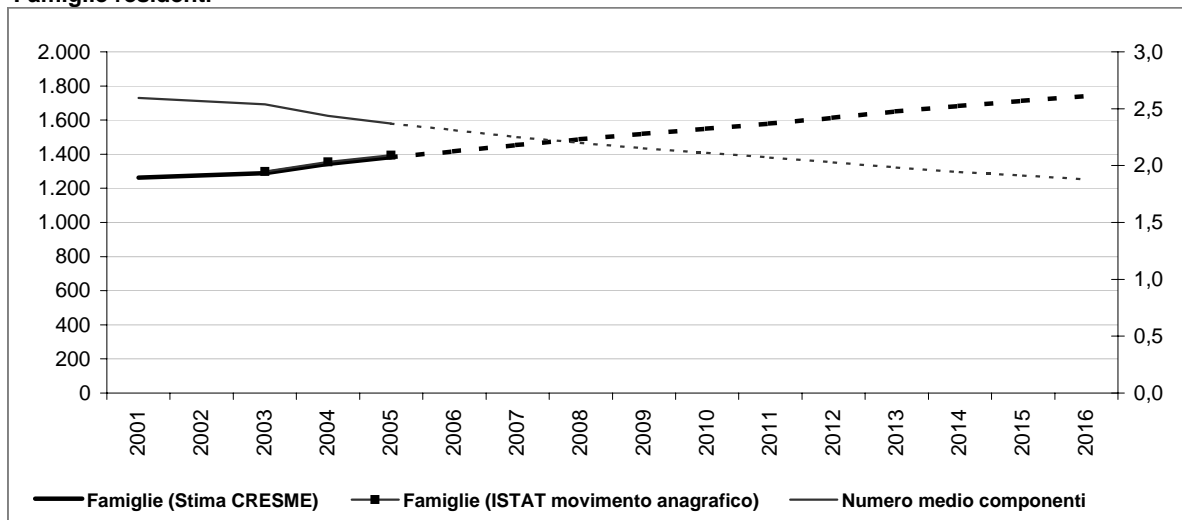

Dati storici e di scenario

	2001 Censimento	2001	2006	2011	2016
Popolazione residente	3.305	3.298	3.585	3.894	4.165
Maschi	1.616	1.615	1.777	1.922	2.051
Femmine	1.689	1.683	1.808	1.972	2.114
> 25 anni	26%	24%	23%	23%	22%
25 - 34	17%	15%	14%	14%	13%
35 - 54	32%	34%	34%	34%	34%
55 - 64	11%	11%	13%	13%	14%
65 e più	14%	16%	17%	17%	18%
di cui di stranieri	83		180	251	323
Incid. sul popolazione totale	3%		5%	6%	8%
Famiglie	1.262	1.262	1.416	1.581	1.741
Variazione		0	154	164	160
Variazione media annua			31	33	32
Numero medio componenti	2,6	2,6	2,3	2,1	1,9

Famiglie per età della persona di riferimento

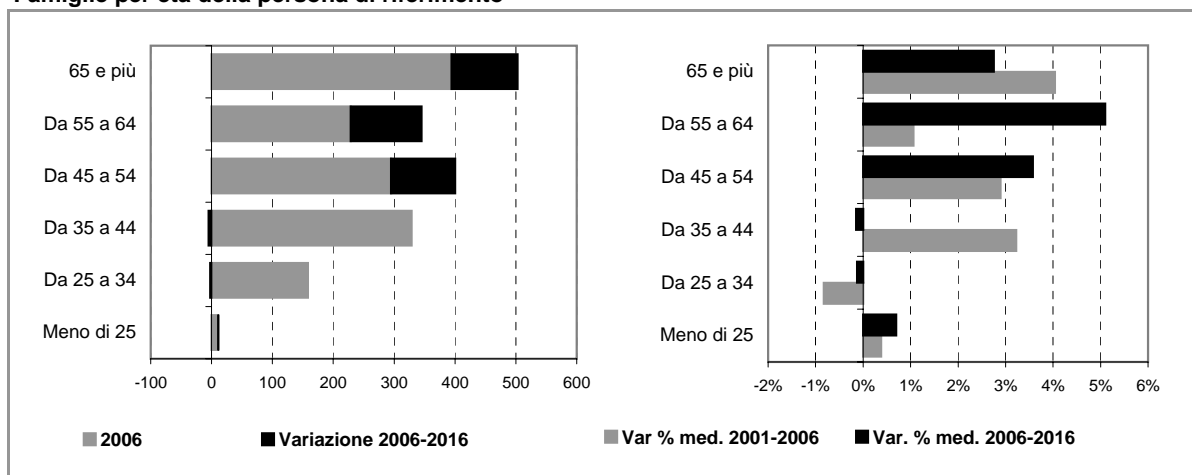

Comune di SULBIATE

Scheda 2.b. FAMIGLIE E DOMANDA PRIMARIA (ipotesi POLI ATTRATTORI)

Famiglie residenti

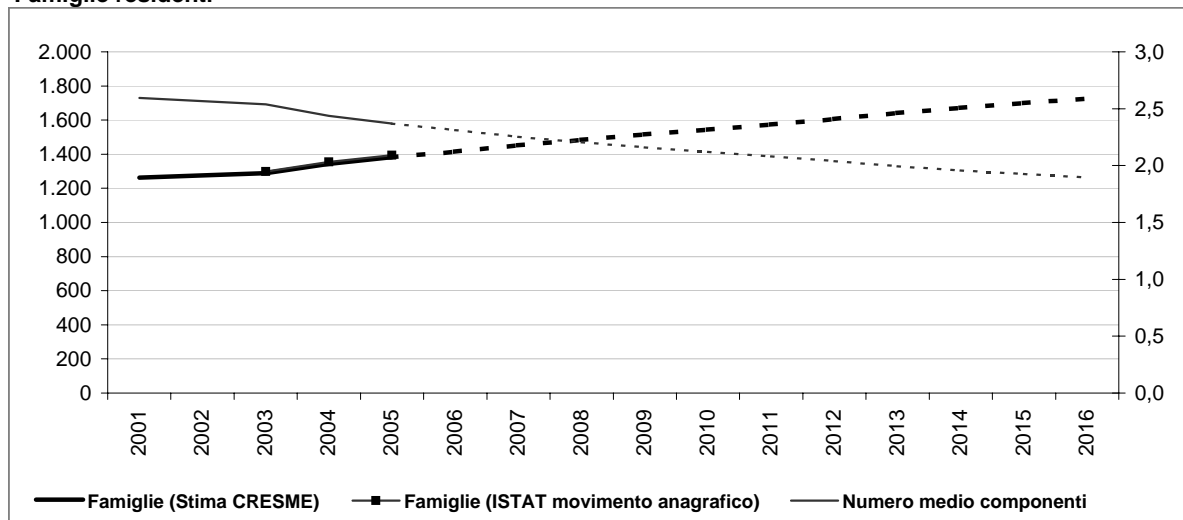

Dati storici e di scenario

	2001 Censimento	2001	2006	2011	2016
Popolazione residente	3.305	3.298	3.580	3.867	4.114
Maschi	1.616	1.615	1.774	1.908	2.024
Femmine	1.689	1.683	1.806	1.959	2.090
> 25 anni	26%	24%	23%	23%	22%
25 - 34	17%	15%	14%	14%	12%
35 - 54	32%	34%	34%	34%	33%
55 - 64	11%	11%	13%	13%	14%
65 e più	14%	16%	17%	17%	18%
di cui di stranieri	83		175	223	272
Incid. sul popolazione totale	3%		5%	6%	7%
Famiglie	1.262	1.262	1.415	1.573	1.726
Variazione		0	153	158	153
Variazione media annua			31	32	31
Numero medio componenti	2,6	2,6	2,3	2,1	1,9

Famiglie per età della persona di riferimento

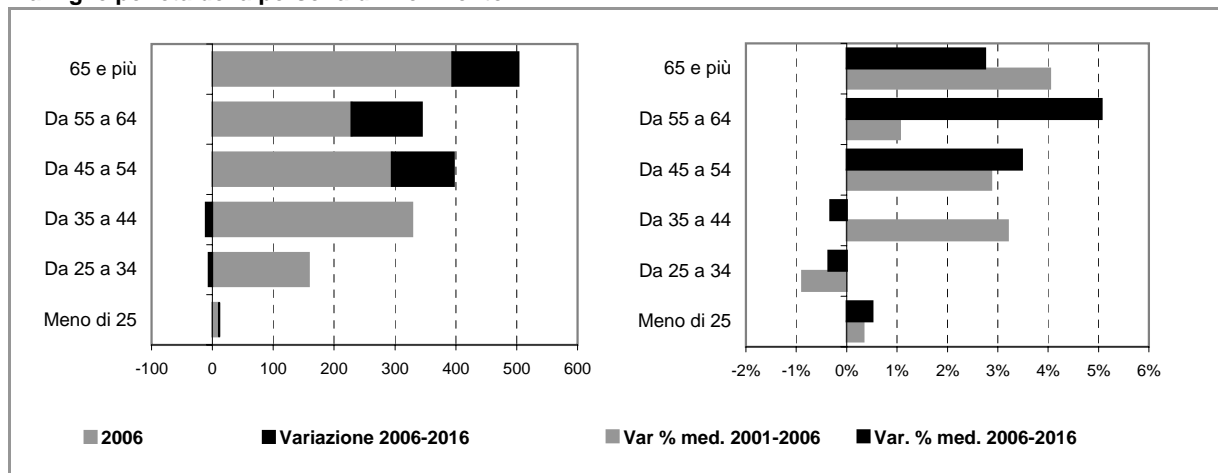

Comune di SULBIATE

Scheda 4. STOCK EDILIZIO E OFFERTA RESIDENZIALE

LO STOCK EDILIZIO RESIDENZIALE AL 2001

Abitazioni per tipo di occupazione e titolo di godimento

Occupate da persone residenti	1.261
<i>In proprietà</i>	1.056
<i>In affitto</i>	163
<i>Altro titolo</i>	42
Occupate solo da persone non residenti	9
Non occupate	136
Totale	1.406

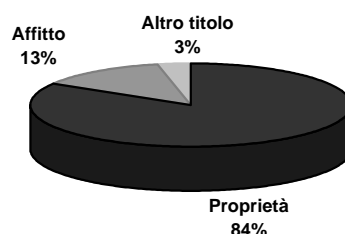

Abitazioni occupate in proprietà per figura giuridica del proprietario

	Proprietà	Affitto	Altro titolo	Totale
Persona fisica	n.d.	n.d.	n.d.	n.d.
Impresa o società	n.d.	n.d.	n.d.	n.d.
Soggetti pubblici, agevolati e convenzionati	n.d.	n.d.	n.d.	n.d.
<i>Cooperativa edilizia</i>	n.d.	n.d.	n.d.	n.d.
<i>Stato, Regione, Provincia, Comune</i>	n.d.	n.d.	n.d.	n.d.
<i>Ente previdenziale</i>	n.d.	n.d.	n.d.	n.d.
<i>IACP o Azienda per il Territorio</i>	n.d.	n.d.	n.d.	n.d.
Altro	n.d.	n.d.	n.d.	n.d.
Totale	1.056	163	42	1.261



Persona fisica
 Impresa o società
 Soggetti pubblici, agevolati e convenzionati
 Altro

L'ATTIVITA' EDILIZIA RESIDENZIALE

Abitazioni ultimate tra il 2002 ed il 2006

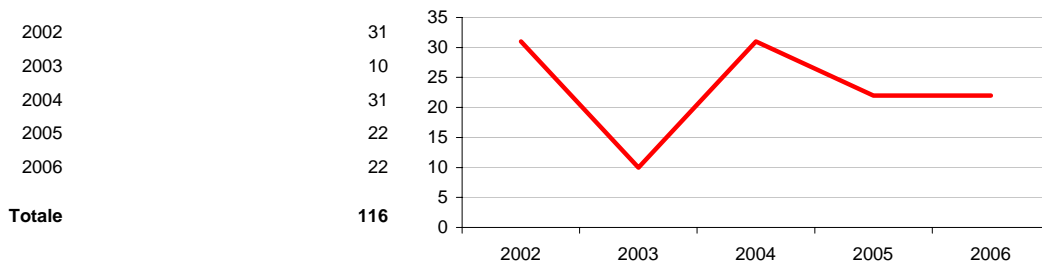

Comune di SULBIATE

Scheda 5. LA DOMANDA ABITATIVA

SCENARI DELLA DOMANDA TRA 2006 E 2016

	IPOTESI A*	IPOTESI B*
DOMANDA COMPLESSIVA	382	367
DOMANDA PREGRESSA AL 2006	57	56
DOMANDA AGGIUNTIVA 2006-2016	324	311

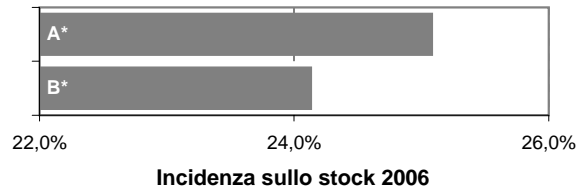

LA DOMANDA PREGRESSA

	IPOTESI A*	IPOTESI B*
DOMANDA PREGRESSA AL 2006	57	56
DOMANDA PREGRESSA AL 2001	19	19
Sovraffollamento	18	18
Coabitazione	0	0
Senza abitazione e con sistemazione precaria	1	1
NUOVE FAMIGLIE 2001-2006	154	153
ABITAZIONI ULTIME 2001-2006	116	116

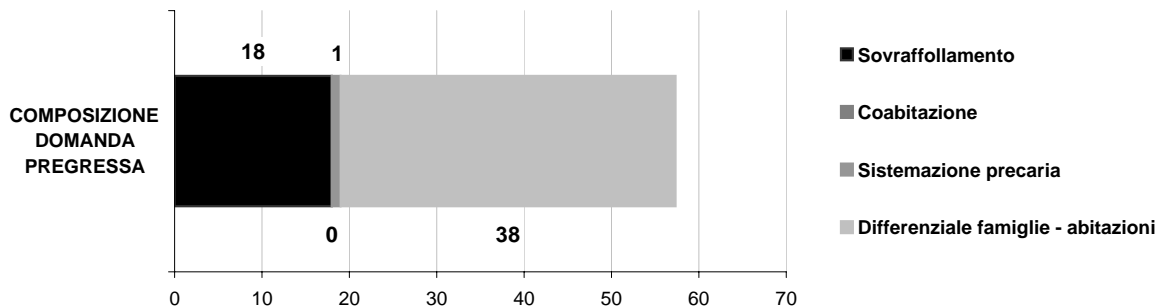
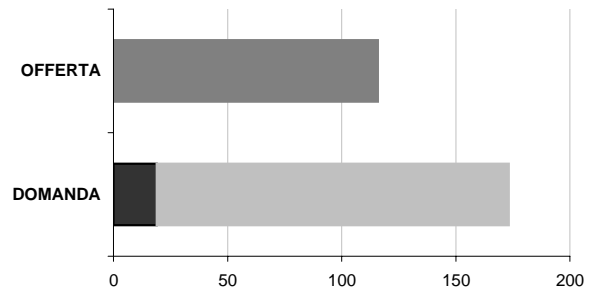

LA DOMANDA AGGIUNTIVA

	IPOTESI A*	IPOTESI B*
NUOVE FAMIGLIE 2001-2006	154	153
NUOVE FAMIGLIE 2006-2016	324	311

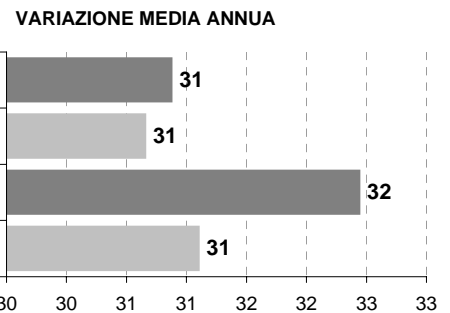

* IPOTESI A = IPOTESI BASE
IPOTESI B = IPOTESI POLI ATTRATTORI

Comune di TRIUGGIO

Scheda 1.a. LO SCENARIO DEMOGRAFICO (ipotesi BASE)

Popolazione residente

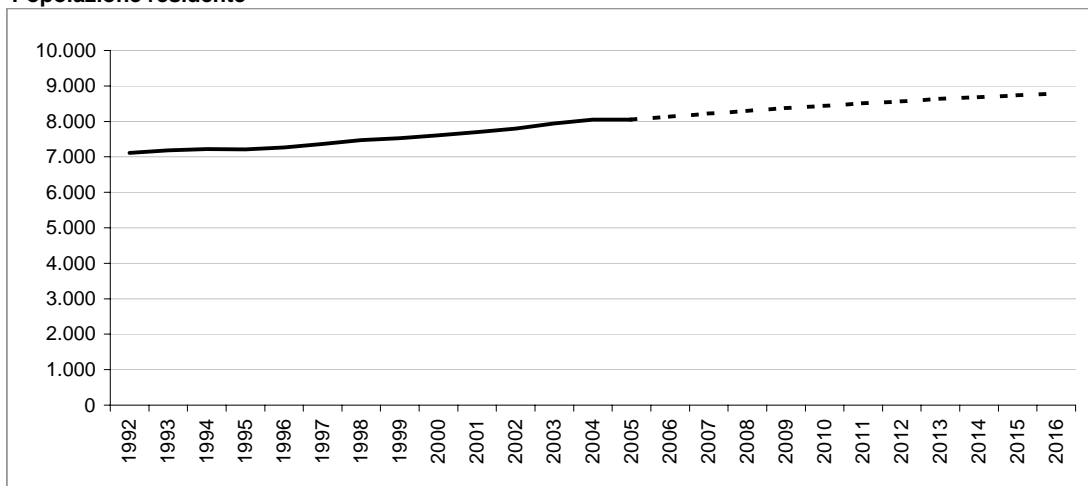

Bilancio demografico

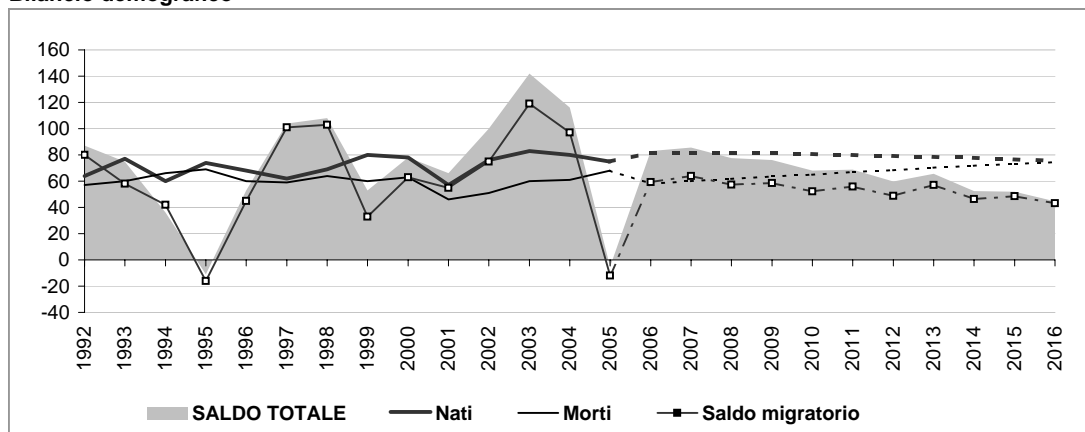

Popolazione per età e provenienza

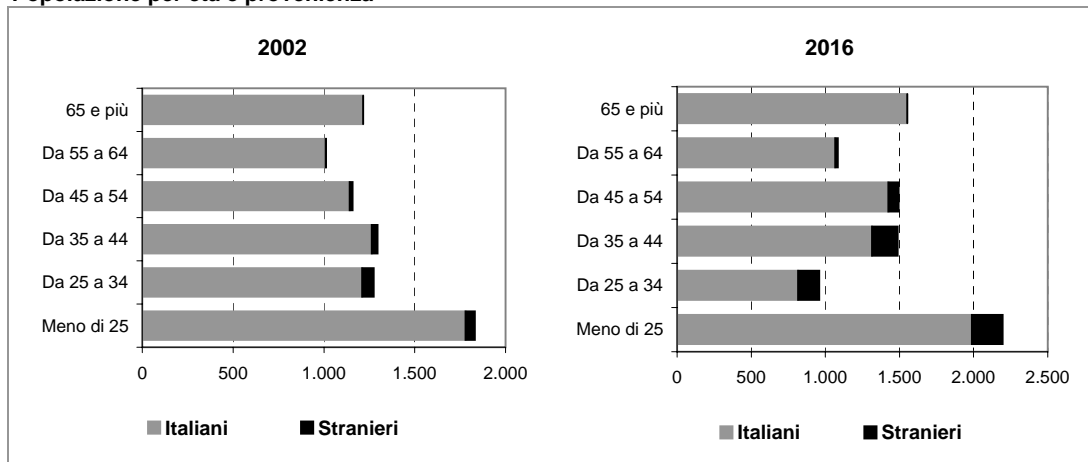

Comune di TRIUGGIO

Scheda 1.b. LO SCENARIO DEMOGRAFICO (ipotesi POLI ATTRATTORI)

Popolazione residente

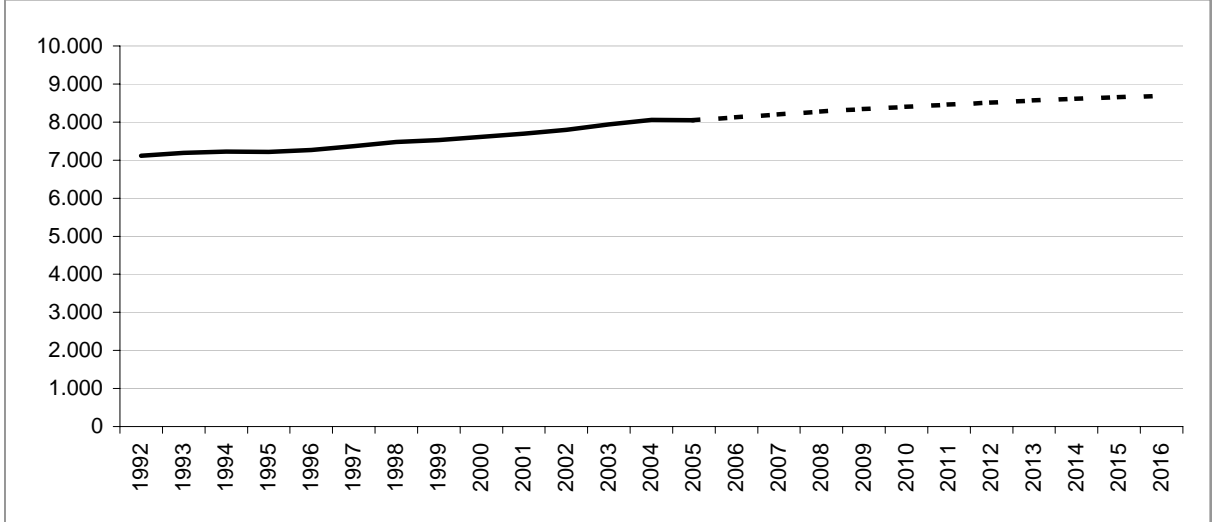

Bilancio demografico

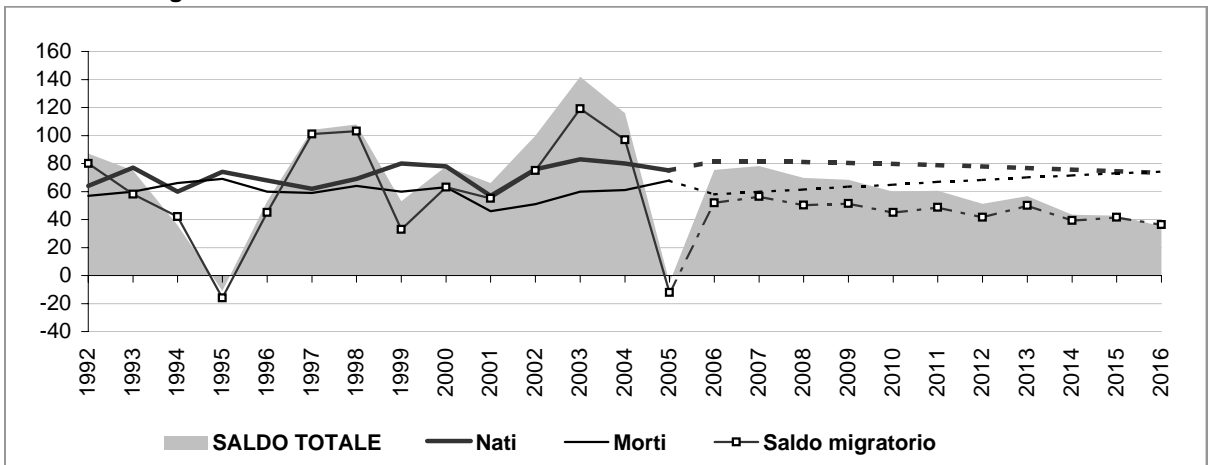

Popolazione per età e provenienza

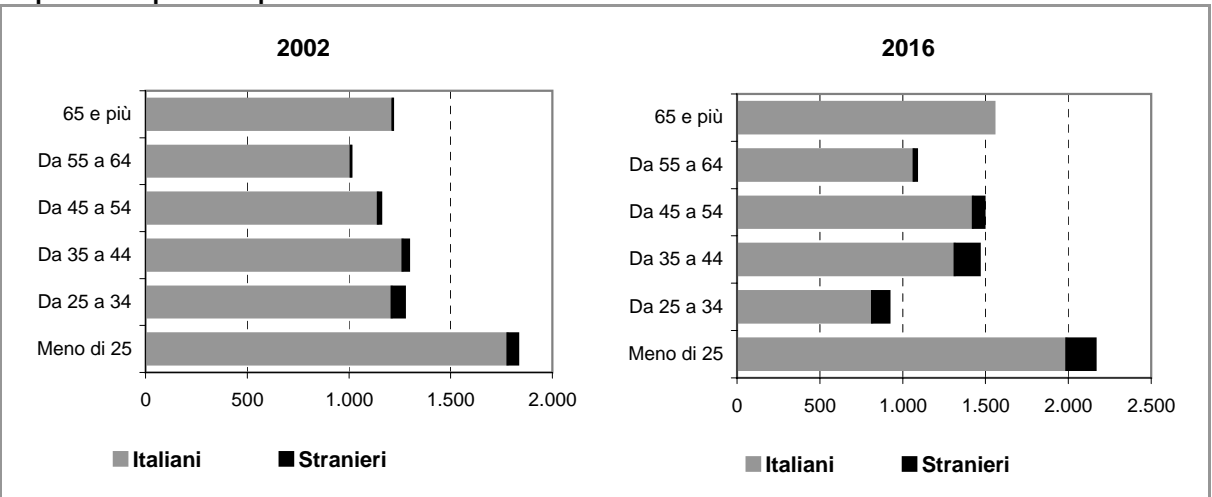

Comune di TRIUGGIO

Scheda 2.a. FAMIGLIE E DOMANDA PRIMARIA (ipotesi BASE)

Famiglie residenti

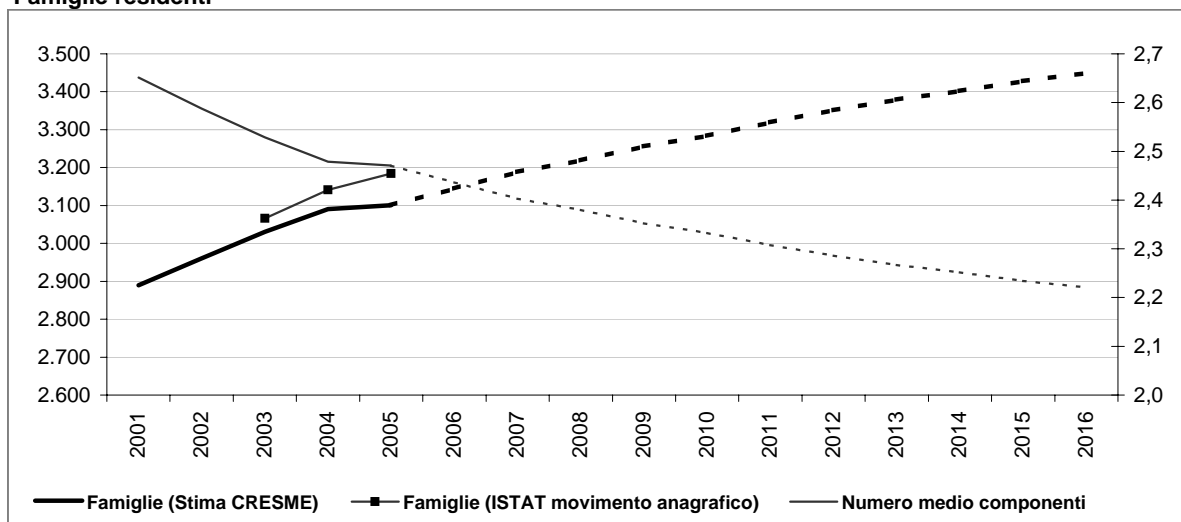

Dati storici e di scenario

	2001 Censimento	2001	2006	2011	2016
Popolazione residente	7.674	7.697	8.133	8.509	8.783
Maschi	3.728	3.732	4.051	4.281	4.452
Femmine	3.946	3.965	4.082	4.228	4.332
> 25 anni	24%	24%	24%	24%	25%
25 - 34	17%	15%	12%	12%	11%
35 - 54	31%	33%	34%	34%	34%
55 - 64	13%	12%	12%	12%	12%
65 e più	15%	17%	17%	17%	18%
di cui di stranieri	148		340	477	621
Incid. sul popolazione totale	2%		4%	6%	7%
Famiglie	2.887	2.889	3.144	3.319	3.449
Variazione		2	255	175	130
Variazione media annua			51	35	26
Numero medio componenti	2,6	2,7	2,4	2,3	2,2

Famiglie per età della persona di riferimento

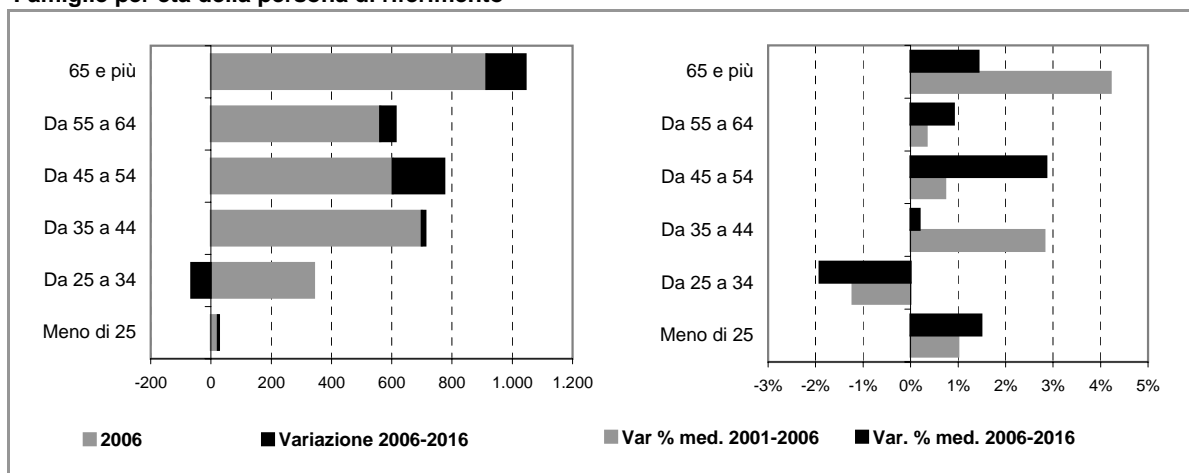

Comune di TRIUGGIO

Scheda 2.b. FAMIGLIE E DOMANDA PRIMARIA (ipotesi POLI ATTRATTORI)

Famiglie residenti

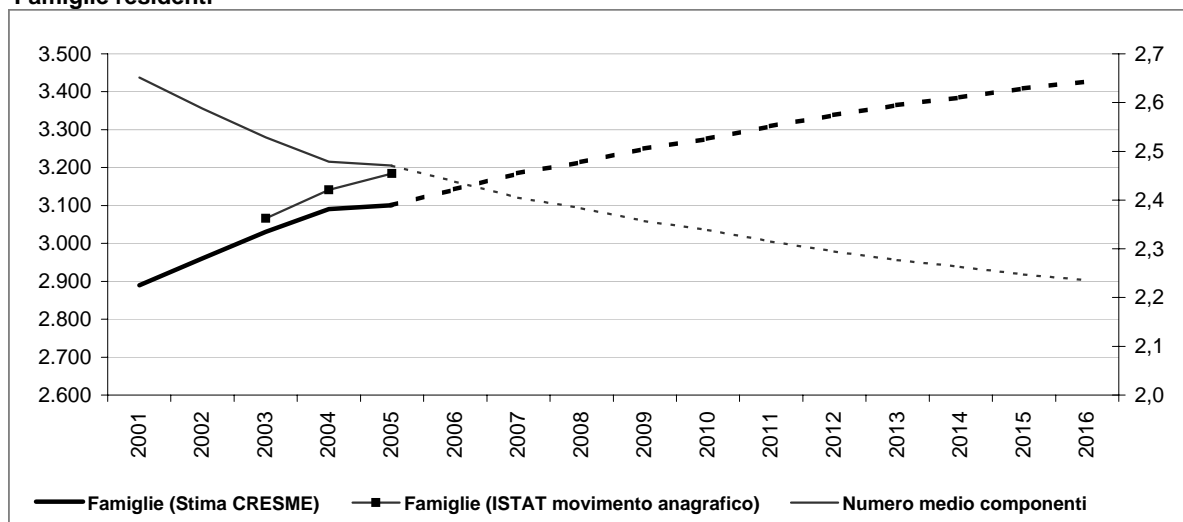

Dati storici e di scenario

	2001 Censimento	2001	2006	2011	2016
Popolazione residente	7.674	7.697	8.125	8.462	8.692
Maschi	3.728	3.732	4.047	4.257	4.405
Femmine	3.946	3.965	4.078	4.205	4.287
> 25 anni	24%	24%	24%	24%	25%
25 - 34	17%	15%	12%	12%	11%
35 - 54	31%	33%	34%	34%	34%
55 - 64	13%	12%	13%	13%	13%
65 e più	15%	17%	17%	17%	18%
di cui di stranieri	148		333	430	529
Incid. sul popolazione totale	2%		4%	5%	6%
Famiglie	2.887	2.889	3.143	3.309	3.427
Variazione		2	254	166	118
Variazione media annua			51	33	24
Numero medio componenti	2,6	2,7	2,4	2,3	2,2

Famiglie per età della persona di riferimento

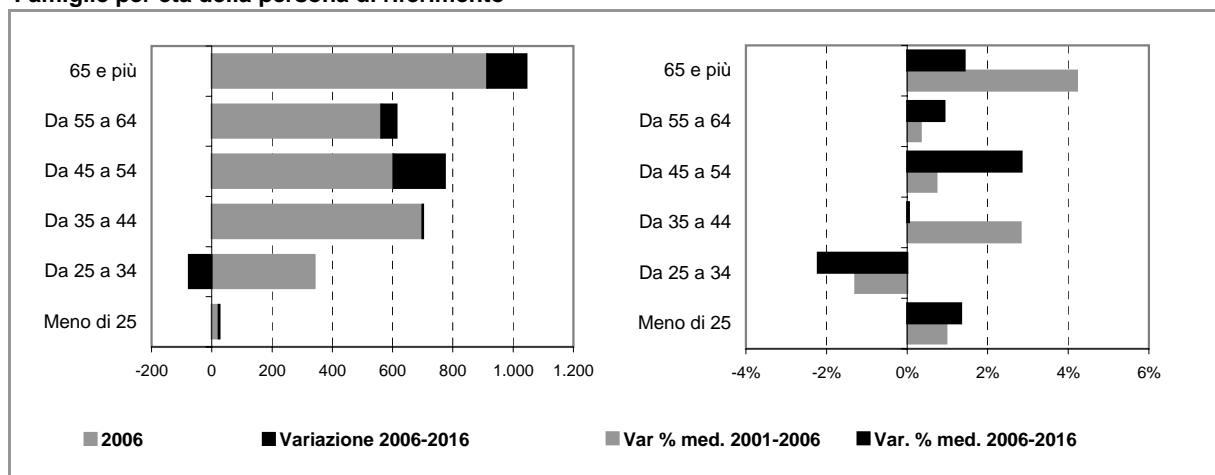

Comune di TRIUGGIO

Scheda 4. STOCK EDILIZIO E OFFERTA RESIDENZIALE

LO STOCK EDILIZIO RESIDENZIALE AL 2001

Abitazioni per tipo di occupazione e titolo di godimento

Occupate da persone residenti	2.880
<i>In proprietà</i>	2.379
<i>In affitto</i>	289
<i>Altro titolo</i>	212
Occupate solo da persone non residenti	17
Non occupate	159
Totale	3.056

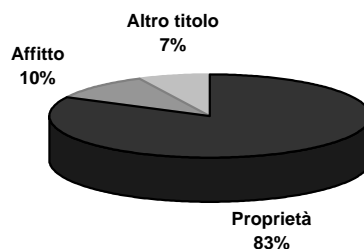

Abitazioni occupate in proprietà per figura giuridica del proprietario

	Proprietà	Affitto	Altro titolo	Totale
Persona fisica	n.d.	n.d.	n.d.	n.d.
Impresa o società	n.d.	n.d.	n.d.	n.d.
Soggetti pubblici, agevolati e convenzionati	n.d.	n.d.	n.d.	n.d.
<i>Cooperativa edilizia</i>	n.d.	n.d.	n.d.	n.d.
<i>Stato, Regione, Provincia, Comune</i>	n.d.	n.d.	n.d.	n.d.
<i>Ente previdenziale</i>	n.d.	n.d.	n.d.	n.d.
<i>IACP o Azienda per il Territorio</i>	n.d.	n.d.	n.d.	n.d.
Altro	n.d.	n.d.	n.d.	n.d.
Totale	2.379	289	212	2.880



Persona fisica
 Impresa o società
 Soggetti pubblici, agevolati e convenzionati
 Altro

L'ATTIVITA' EDILIZIA RESIDENZIALE

Abitazioni ultimate tra il 2002 ed il 2006

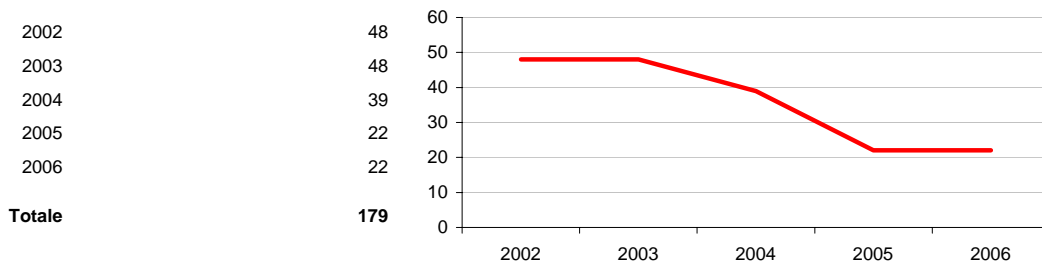

Comune di TRIUGGIO

Scheda 5. LA DOMANDA ABITATIVA

SCENARI DELLA DOMANDA TRA 2006 E 2016

	IPOTESI A*	IPOTESI B*
DOMANDA COMPLESSIVA	426	404
DOMANDA PREGRESSA AL 2006	121	120
DOMANDA AGGIUNTIVA 2006-2016	305	284



LA DOMANDA PREGRESSA

	IPOTESI A*	IPOTESI B*
DOMANDA PREGRESSA AL 2006	121	120
DOMANDA PREGRESSA AL 2001	43	43
Sovraffollamento	40	40
Coabitazione	2	2
Senza abitazione e con sistemazione precaria	1	1
NUOVE FAMIGLIE 2001-2006	257	256
ABITAZIONI ULTIME 2001-2006	179	179

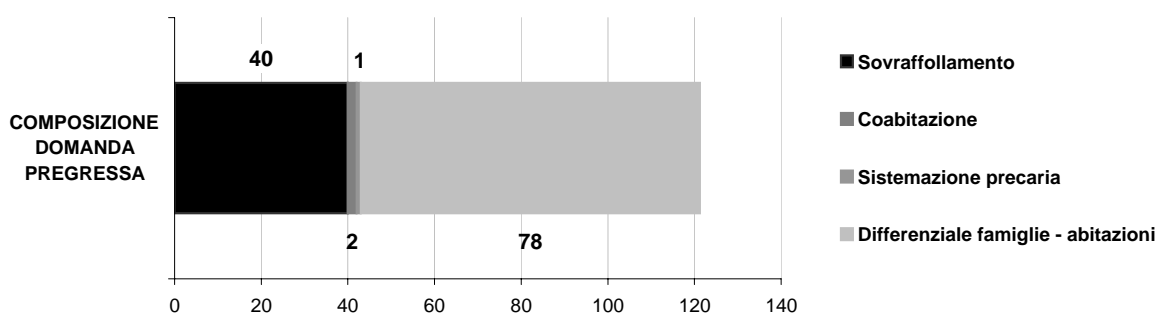
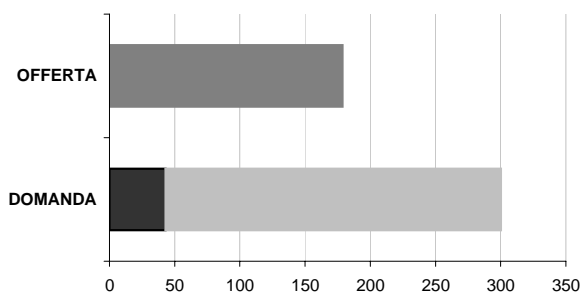

LA DOMANDA AGGIUNTIVA

	IPOTESI A*	IPOTESI B*
NUOVE FAMIGLIE 2001-2006	257	256
NUOVE FAMIGLIE 2006-2016	305	284

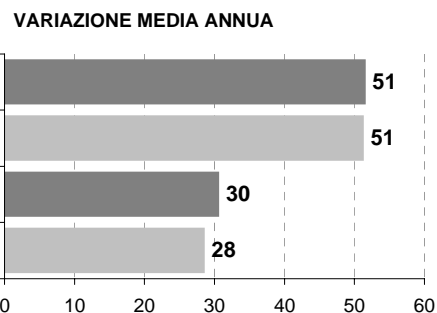

* IPOTESI A = IPOTESI BASE
IPOTESI B = IPOTESI POLI ATTRATTORI

Comune di USMATE VELATE

Scheda 1.a. LO SCENARIO DEMOGRAFICO (ipotesi BASE)

Popolazione residente

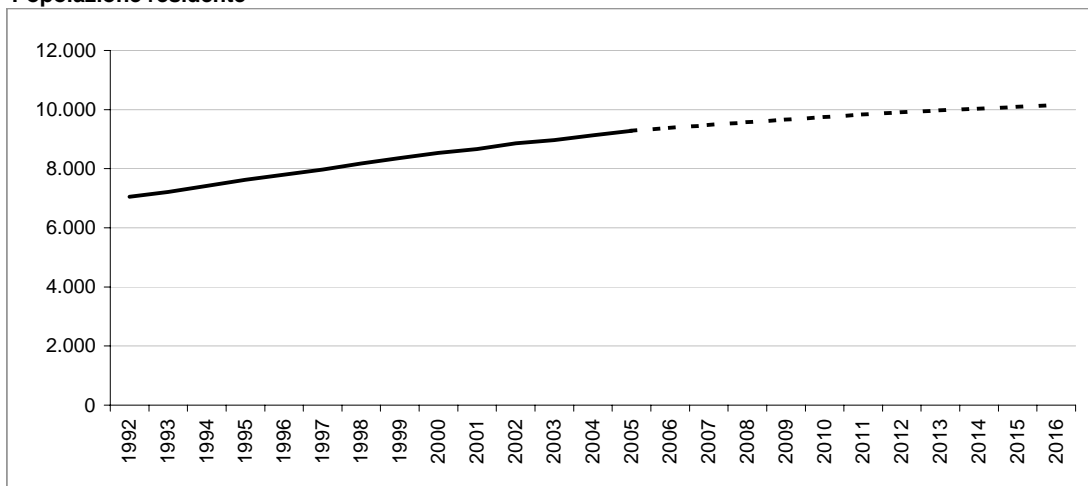

Bilancio demografico

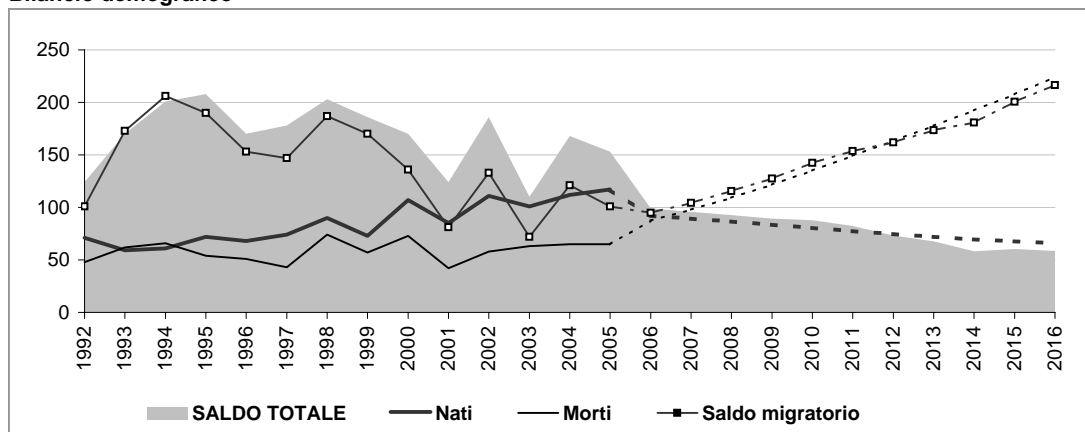

Popolazione per età e provenienza

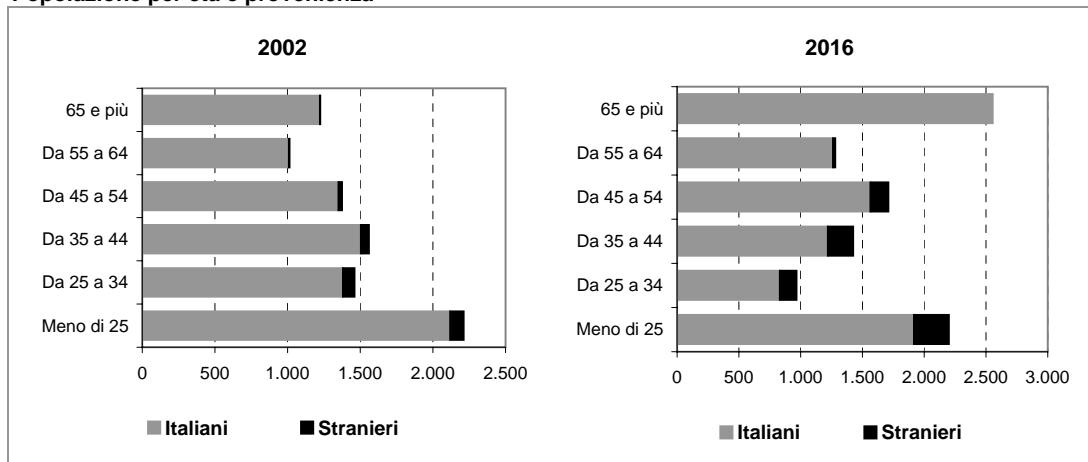

Comune di USMATE VELATE

Scheda 1.b. LO SCENARIO DEMOGRAFICO (ipotesi POLI ATTRATTORI)

Popolazione residente

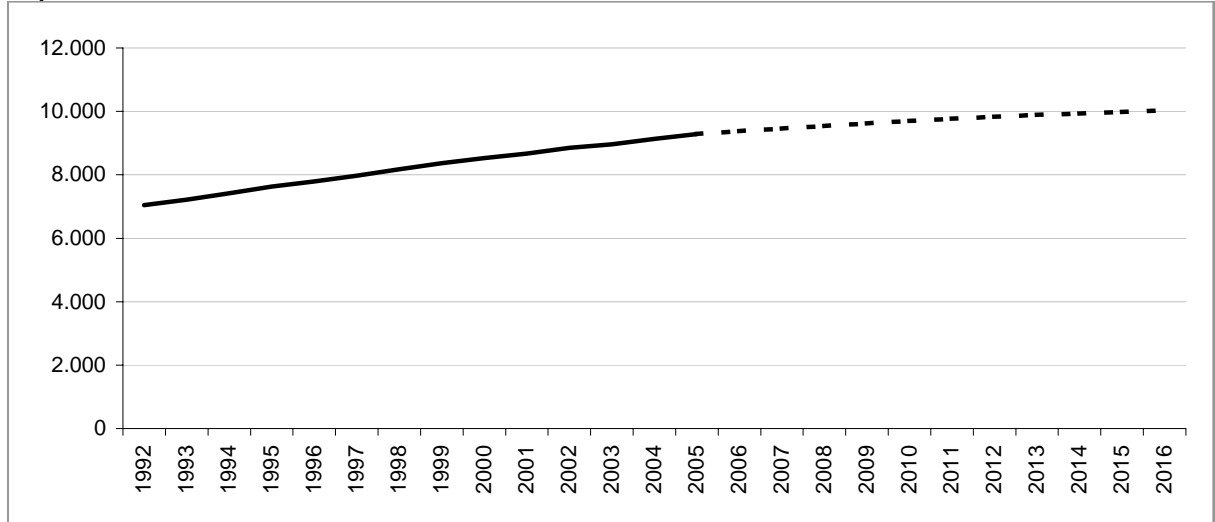

Bilancio demografico

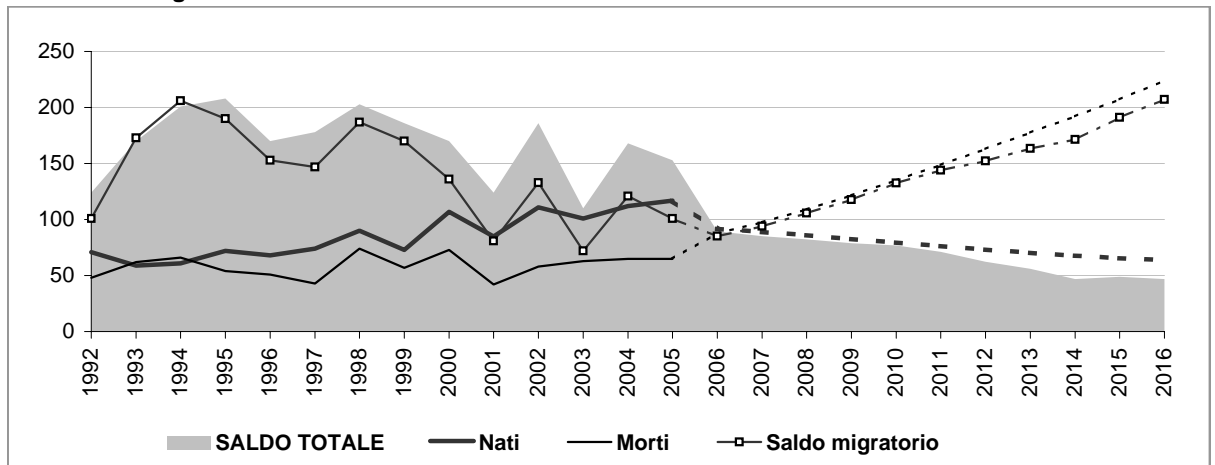

Popolazione per età e provenienza

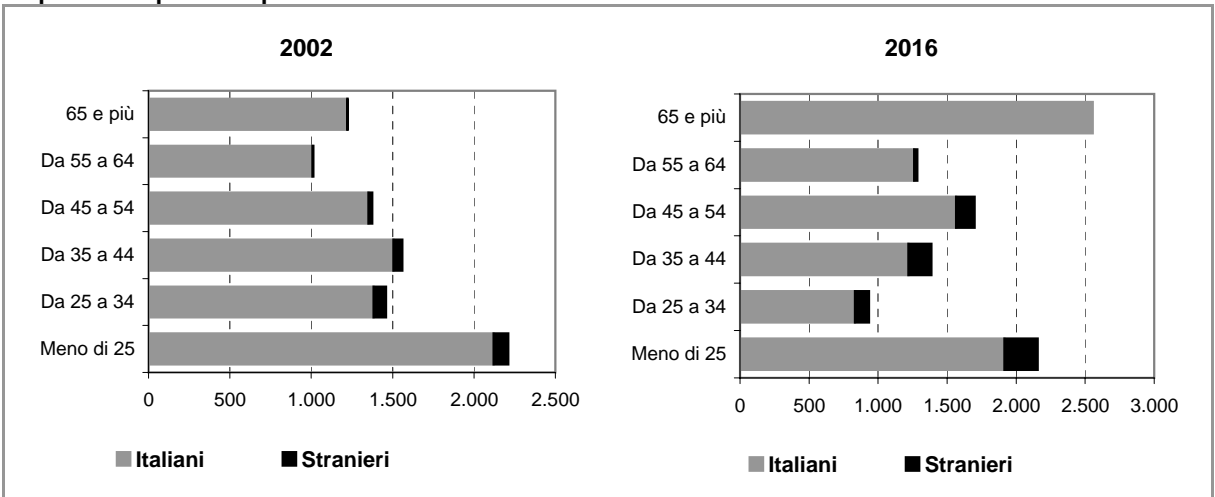

Comune di USMATE VELATE

Scheda 2.a. FAMIGLIE E DOMANDA PRIMARIA (ipotesi BASE)

Famiglie residenti

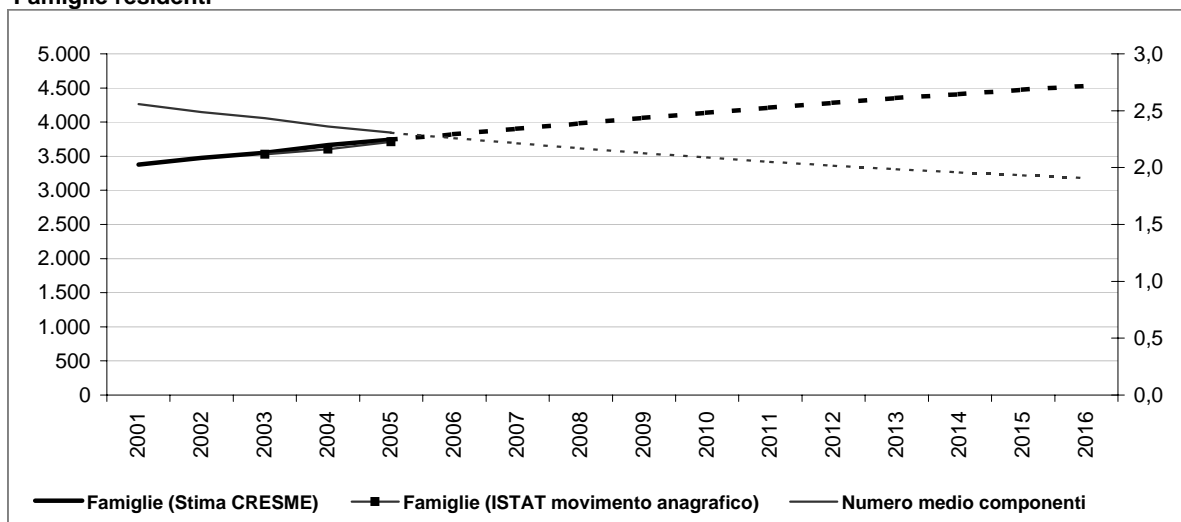

Dati storici e di scenario

	2001 Censimento	2001	2006	2011	2016
Popolazione residente	8.657	8.668	9.384	9.832	10.150
Maschi	4.270	4.278	4.672	4.882	5.010
Femmine	4.387	4.390	4.712	4.950	5.140
> 25 anni	25%	24%	23%	23%	22%
25 - 34	17%	14%	11%	11%	10%
35 - 54	33%	33%	33%	33%	31%
55 - 64	12%	12%	13%	13%	13%
65 e più	14%	17%	20%	20%	25%
di cui di stranieri	228		452	625	800
Incid. sul popolazione totale	3%		5%	6%	8%
Famiglie	3.381	3.379	3.823	4.214	4.529
Variazione		-2	443	391	315
Variazione media annua			89	78	63
Numero medio componenti	2,6	2,6	2,3	2,1	1,9

Famiglie per età della persona di riferimento

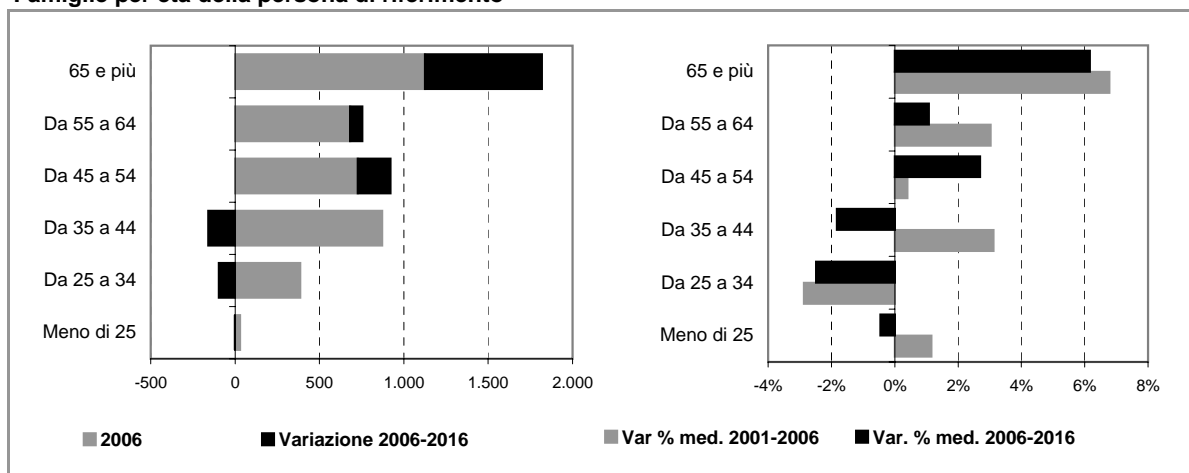

Comune di USMATE VELATE

Scheda 2.b. FAMIGLIE E DOMANDA PRIMARIA (ipotesi POLI ATTRATTORI)

Famiglie residenti

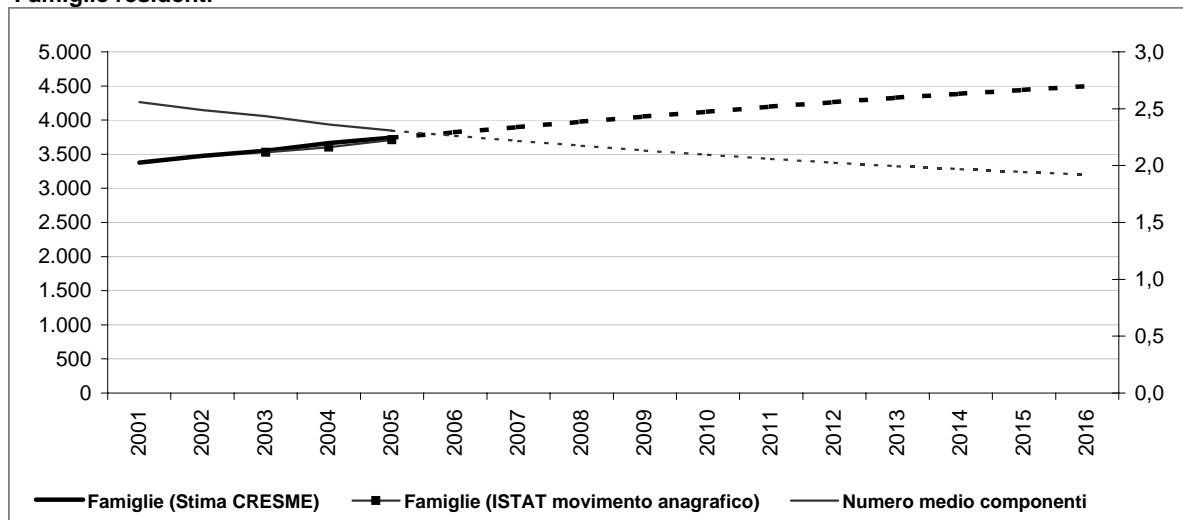

Dati storici e di scenario

	2001 Censimento	2001	2006	2011	2016
Popolazione residente	8.657	8.668	9.374	9.769	10.030
Maschi	4.270	4.278	4.668	4.853	4.956
Femmine	4.387	4.390	4.706	4.915	5.074
> 25 anni	25%	24%	23%	23%	22%
25 - 34	17%	14%	11%	11%	9%
35 - 54	33%	33%	33%	33%	31%
55 - 64	12%	12%	13%	13%	13%
65 e più	14%	17%	21%	21%	25%
di cui di stranieri	228		442	561	680
Incid. sul popolazione totale	3%		5%	6%	7%
Famiglie	3.381	3.379	3.821	4.198	4.497
Variazione		-2	441	377	299
Variazione media annua			88	75	60
Numero medio componenti	2,6	2,6	2,3	2,1	1,9

Famiglie per età della persona di riferimento

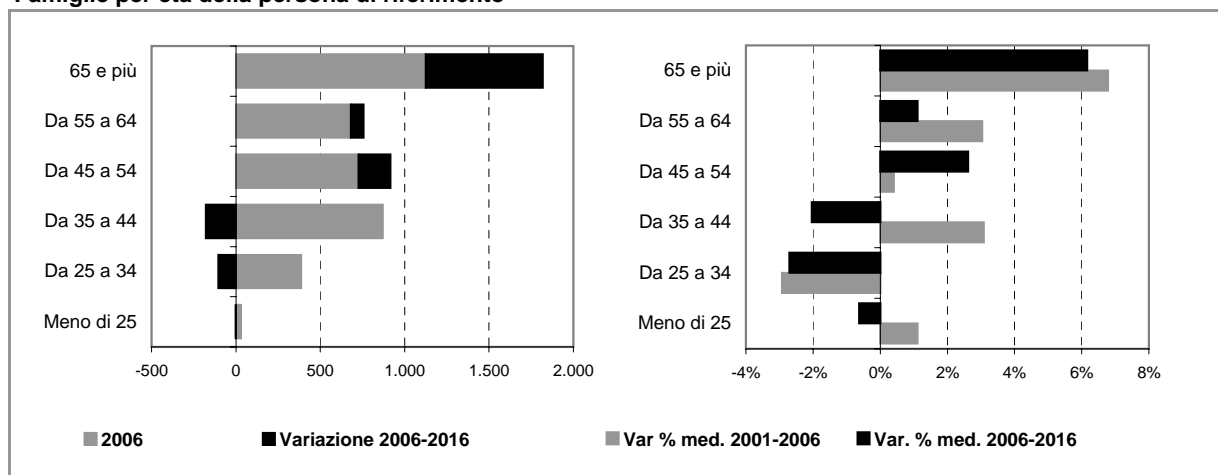

Comune di USMATE VELATE

Scheda 4. STOCK EDILIZIO E OFFERTA RESIDENZIALE

LO STOCK EDILIZIO RESIDENZIALE AL 2001

Abitazioni per tipo di occupazione e titolo di godimento

Occupate da persone residenti	3.379
<i>In proprietà</i>	2.850
<i>In affitto</i>	359
<i>Altro titolo</i>	170
Occupate solo da persone non residenti	58
Non occupate	186
Totale	3.623

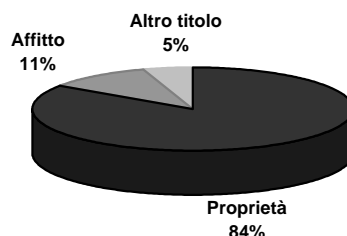

Abitazioni occupate in proprietà per figura giuridica del proprietario

	Proprietà	Affitto	Altro titolo	Totale
Persona fisica	n.d.	n.d.	n.d.	n.d.
Impresa o società	n.d.	n.d.	n.d.	n.d.
Soggetti pubblici, agevolati e convenzionati	n.d.	n.d.	n.d.	n.d.
<i>Cooperativa edilizia</i>	n.d.	n.d.	n.d.	n.d.
<i>Stato, Regione, Provincia, Comune</i>	n.d.	n.d.	n.d.	n.d.
<i>Ente previdenziale</i>	n.d.	n.d.	n.d.	n.d.
<i>IACP o Azienda per il Territorio</i>	n.d.	n.d.	n.d.	n.d.
Altro	n.d.	n.d.	n.d.	n.d.
Totale	2.850	359	170	3.379

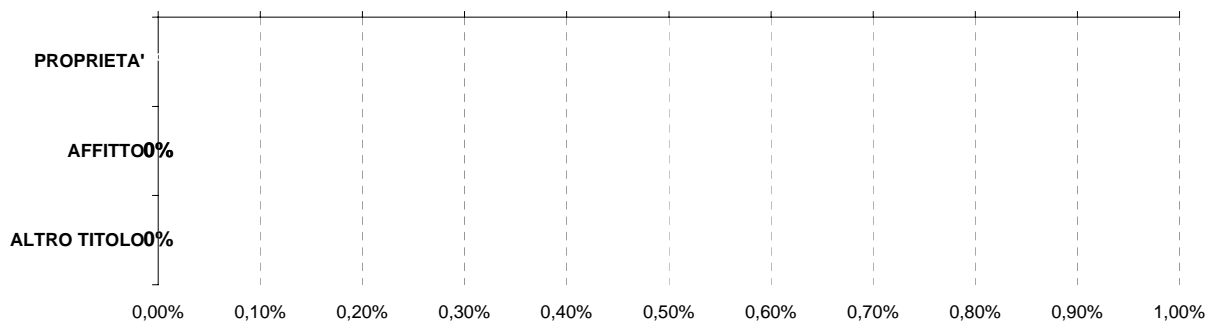

■ Persona fisica ■ Impresa o società ■ Soggetti pubblici, agevolati e convenzionati ■ Altro

L'ATTIVITA' EDILIZIA RESIDENZIALE

Abitazioni ultimate tra il 2002 ed il 2006

2002	65
2003	83
2004	83
2005	102
2006	98
Totale	431

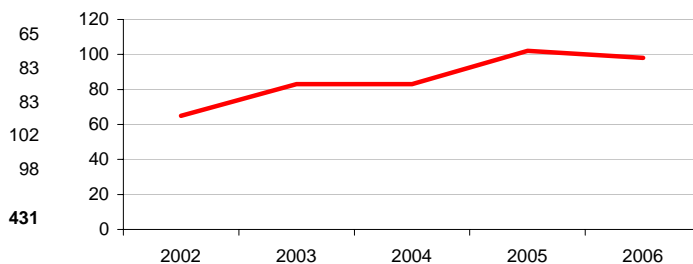

Comune di USMATE VELATE

Scheda 5. LA DOMANDA ABITATIVA

SCENARI DELLA DOMANDA TRA 2006 E 2016

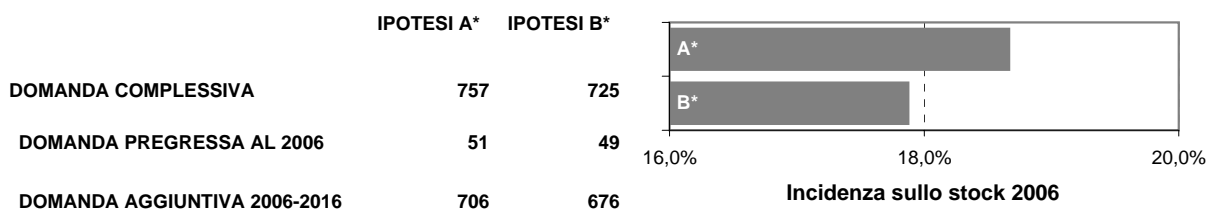

LA DOMANDA PREGRESSA

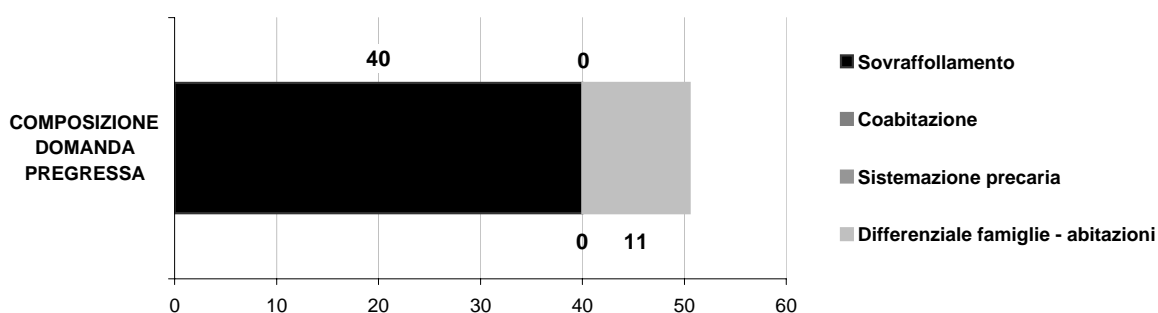
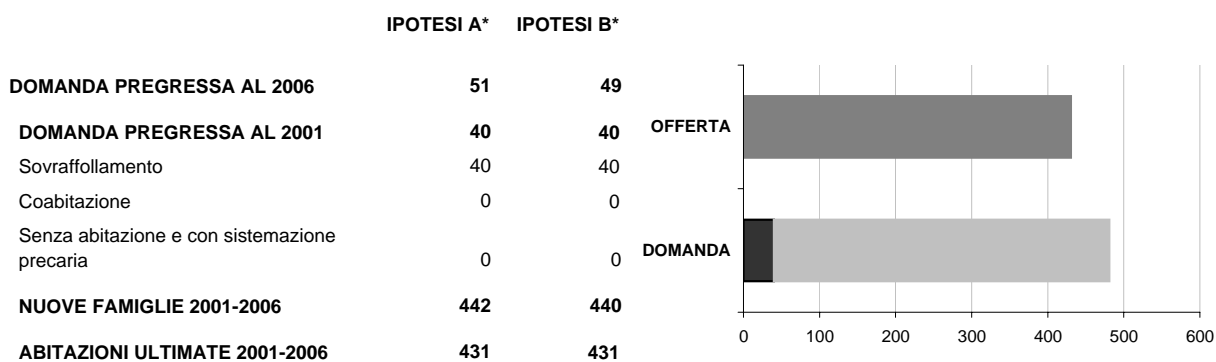

LA DOMANDA AGGIUNTIVA

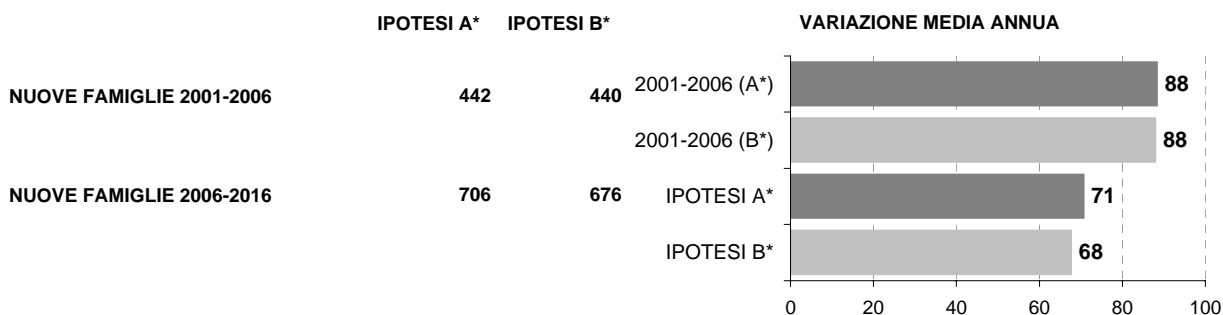

* IPOTESI A = IPOTESI BASE
IPOTESI B = IPOTESI POLI ATTRATTORI

Comune di VAREDO

Scheda 1.a. LO SCENARIO DEMOGRAFICO (ipotesi BASE)

Popolazione residente

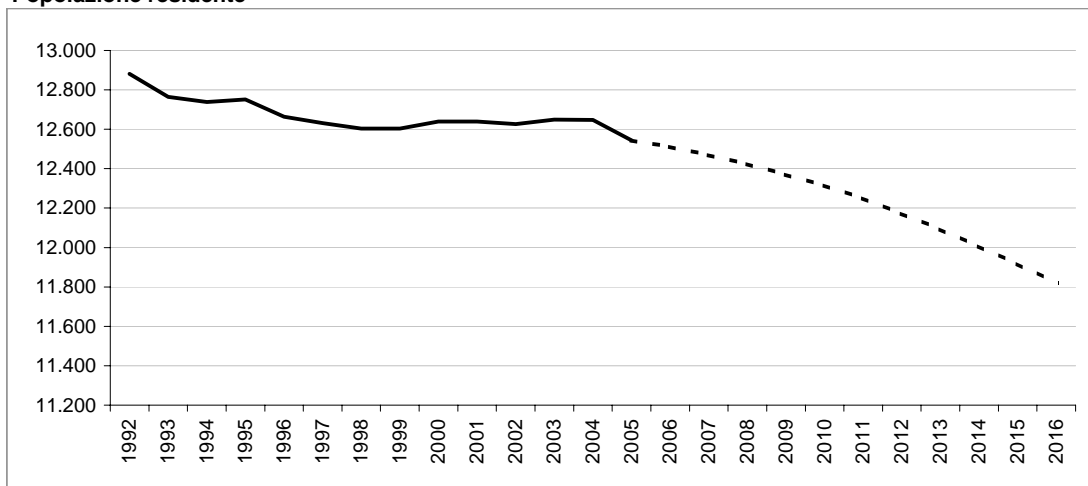

Bilancio demografico

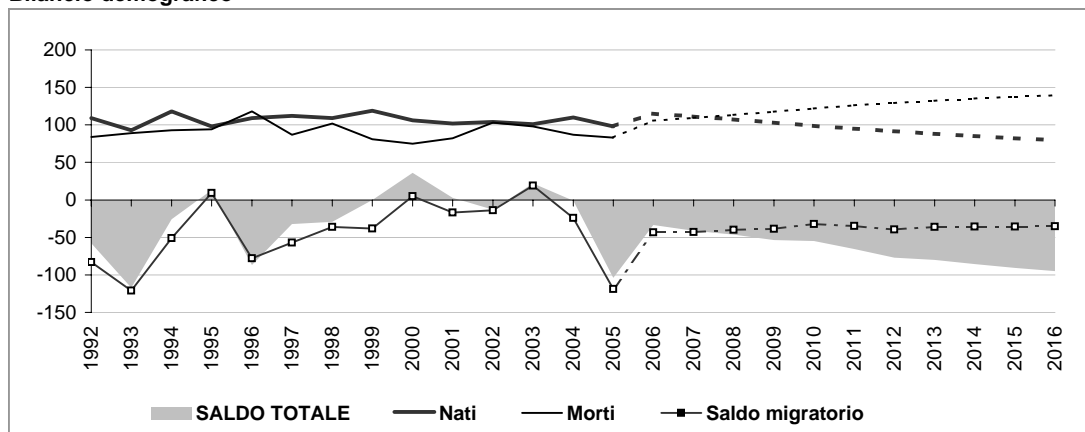

Popolazione per età e provenienza

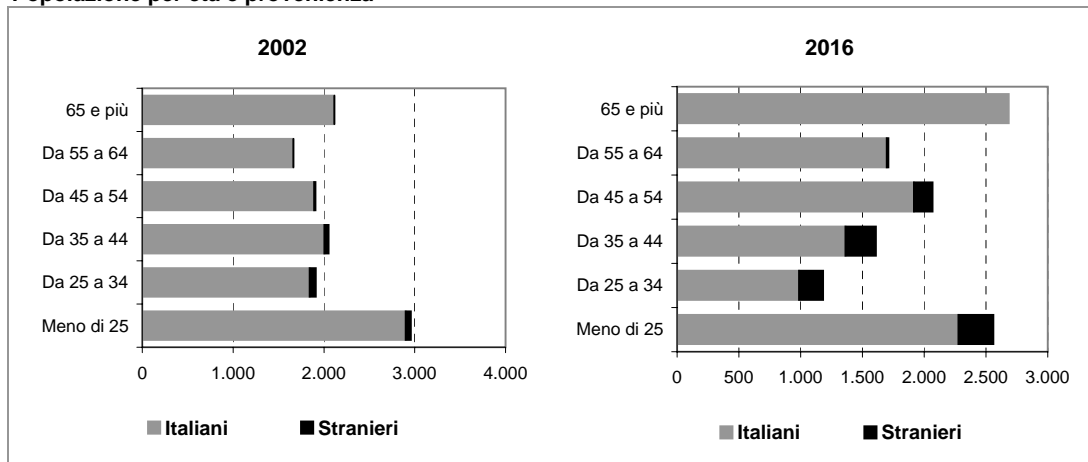

Comune di VAREDO

Scheda 1.b. LO SCENARIO DEMOGRAFICO (ipotesi POLI ATTRATTORI)

Popolazione residente

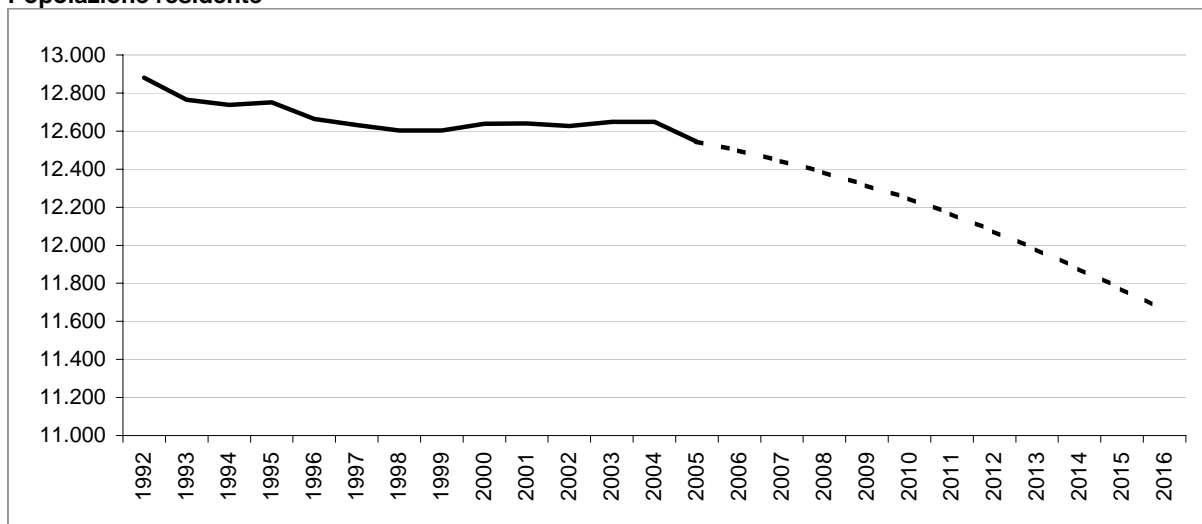

Bilancio demografico

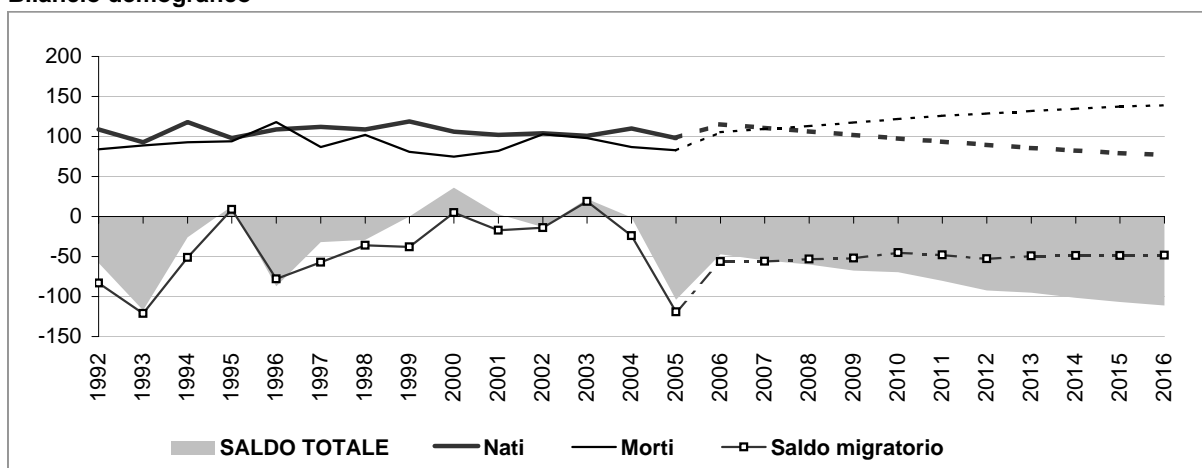

Popolazione per età e provenienza

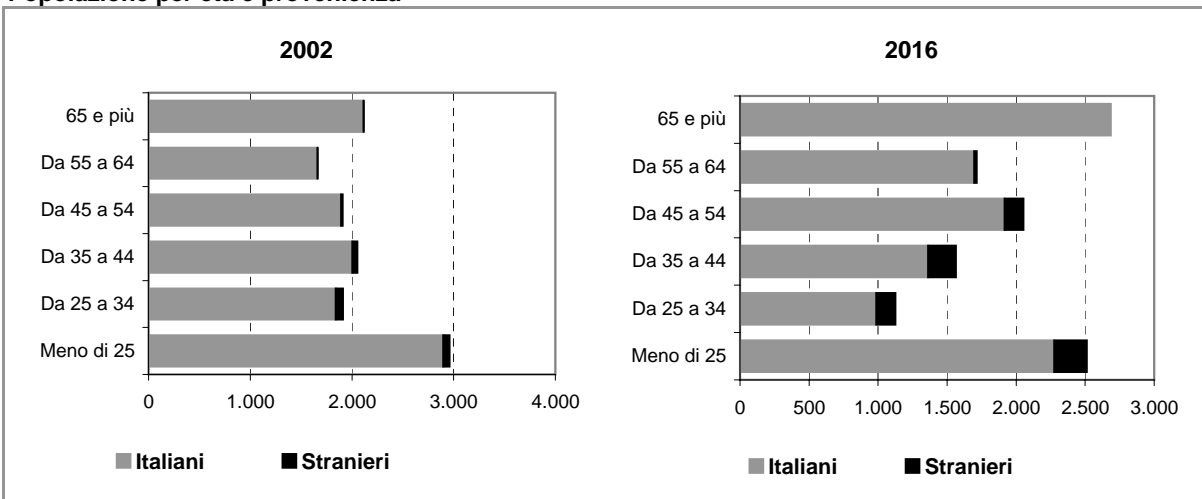

Comune di VAREDO

Scheda 2.a. FAMIGLIE E DOMANDA PRIMARIA (ipotesi BASE)

Famiglie residenti

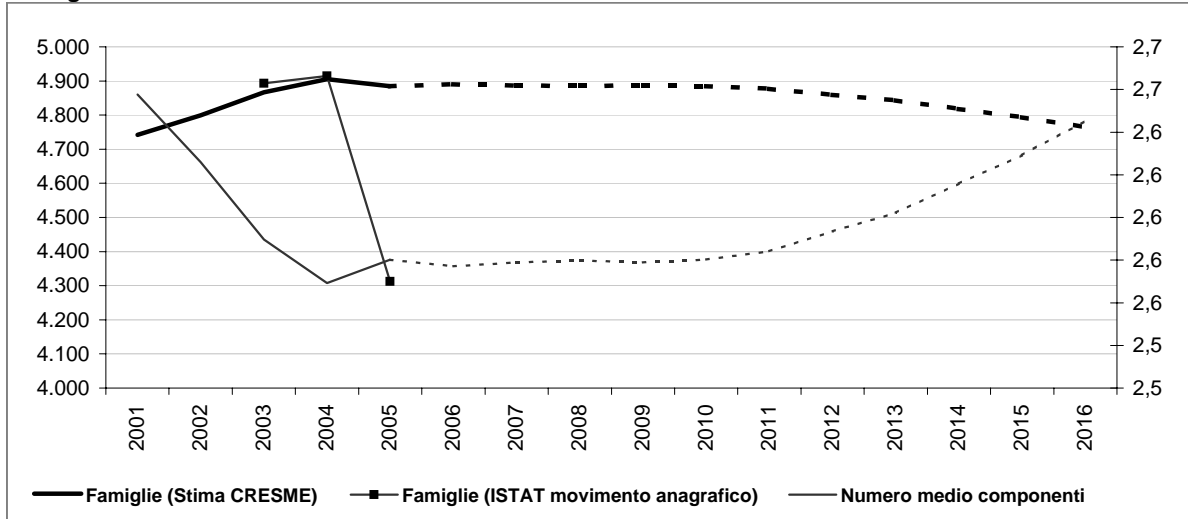

Dati storici e di scenario

	2001 Censimento	2001	2006	2011	2016
Popolazione residente	12.642	12.640	12.510	12.249	11.821
Maschi	6.164	6.167	6.114	5.963	5.728
Femmine	6.478	6.473	6.396	6.286	6.092
> 25 anni	24%	23%	22%	22%	22%
25 - 34	16%	13%	11%	11%	10%
35 - 54	31%	32%	32%	32%	31%
55 - 64	13%	14%	14%	14%	14%
65 e più	16%	19%	21%	21%	23%
di cui di stranieri	199		437	659	893
Incid. sul popolazione totale	2%		3%	5%	8%
Famiglie	4.750	4.742	4.890	4.877	4.764
Variazione		-8	148	-13	-113
Variazione media annua			30	-3	-23
Numero medio componenti	2,7	2,7	2,6	2,6	2,6

Famiglie per età della persona di riferimento

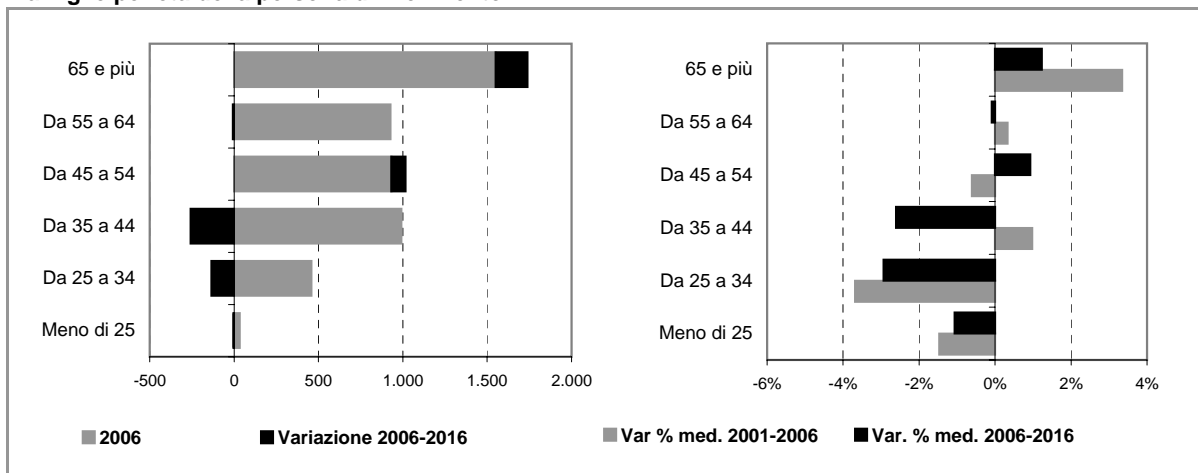

Comune di VAREDO

Scheda 2.b. FAMIGLIE E DOMANDA PRIMARIA (ipotesi POLI ATTRATTORI)

Famiglie residenti

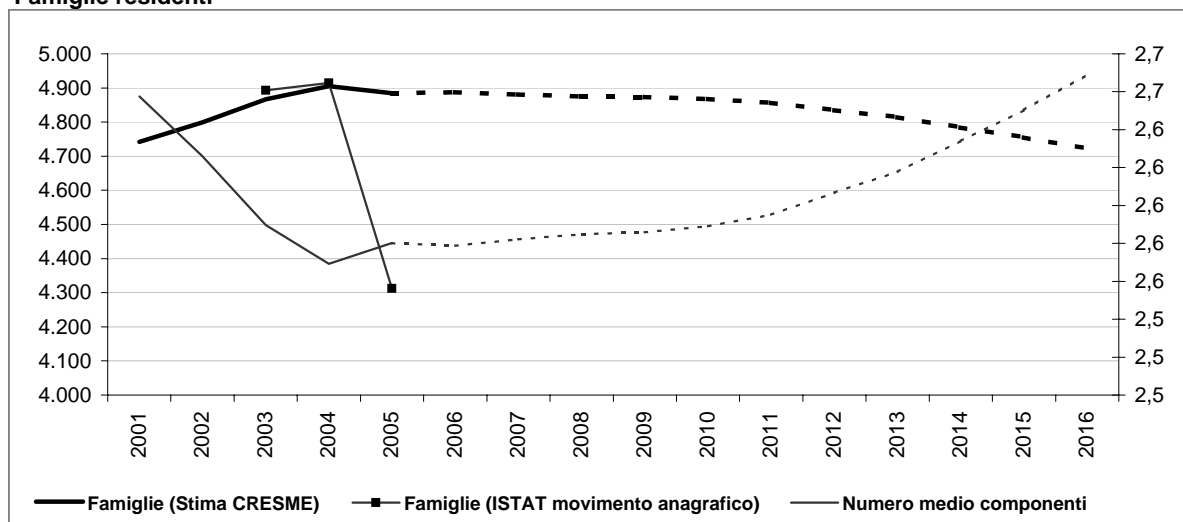

Dati storici e di scenario

	2001 Censimento	2001	2006	2011	2016
Popolazione residente	12.642	12.640	12.497	12.164	11.658
Maschi	6.164	6.167	6.107	5.920	5.647
Femmine	6.478	6.473	6.390	6.244	6.011
> 25 anni	24%	23%	22%	22%	22%
25 - 34	16%	13%	11%	11%	10%
35 - 54	31%	32%	32%	32%	31%
55 - 64	13%	14%	14%	14%	15%
65 e più	16%	19%	21%	21%	23%
di cui di stranieri	199		423	574	729
Incid. sul popolazione totale	2%		3%	5%	6%
Famiglie	4.750	4.742	4.887	4.856	4.722
Variazione		-8	145	-31	-134
Variazione media annua			29	-6	-27
Numero medio componenti	2,7	2,7	2,6	2,6	2,7

Famiglie per età della persona di riferimento

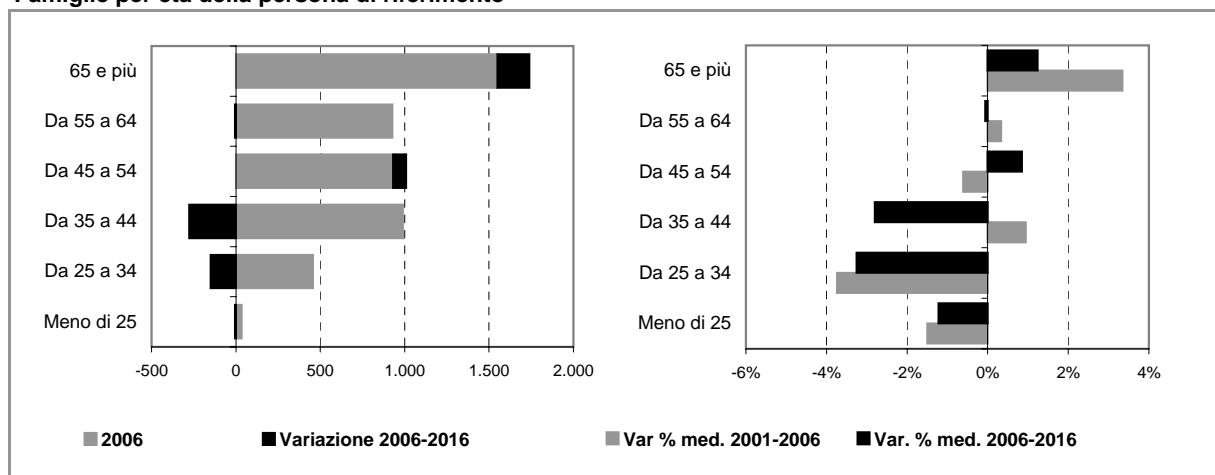

Comune di VAREDO

Scheda 4. STOCK EDILIZIO E OFFERTA RESIDENZIALE

LO STOCK EDILIZIO RESIDENZIALE AL 2001

Abitazioni per tipo di occupazione e titolo di godimento

Occupate da persone residenti	4.745
<i>In proprietà</i>	3.624
<i>In affitto</i>	746
<i>Altro titolo</i>	375
Occupate solo da persone non residenti	27
Non occupate	351
Totale	5.123

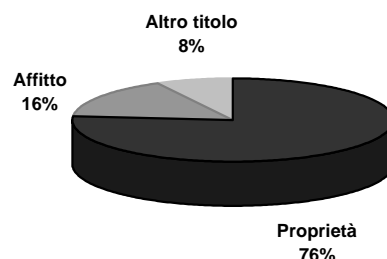

Abitazioni occupate in proprietà per figura giuridica del proprietario

	Proprietà	Affitto	Altro titolo	Totale
Persona fisica	3.607	490	346	4.443
Impresa o società	6	107	12	125
Soggetti pubblici, agevolati e convenzionati	6	104	5	115
<i>Cooperativa edilizia</i>	6	1	0	7
<i>Stato, Regione, Provincia, Comune</i>	0	74	5	79
<i>Ente previdenziale</i>	0	0	0	0
<i>IACP o Azienda per il Territorio</i>	0	29	0	29
Altro	5	45	12	62
Totale	3.624	746	375	4.745

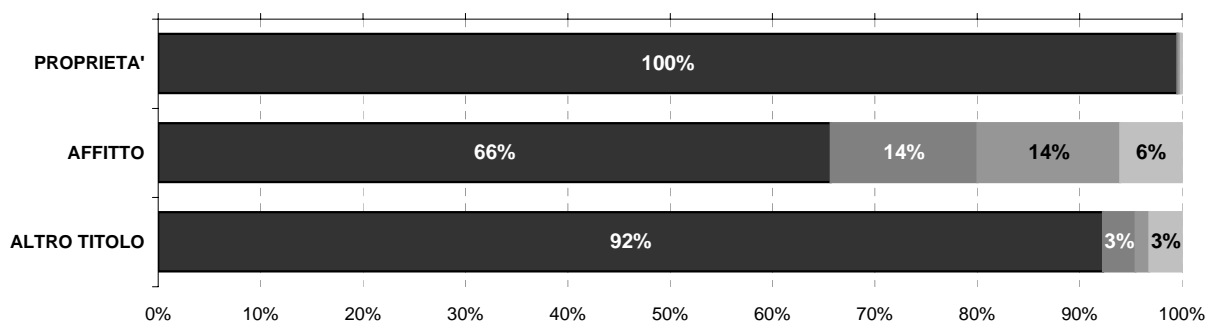

Persona fisica
 Impresa o società
 Soggetti pubblici, agevolati e convenzionati
 Altro

L'ATTIVITA' EDILIZIA RESIDENZIALE

Abitazioni ultimate tra il 2002 ed il 2006

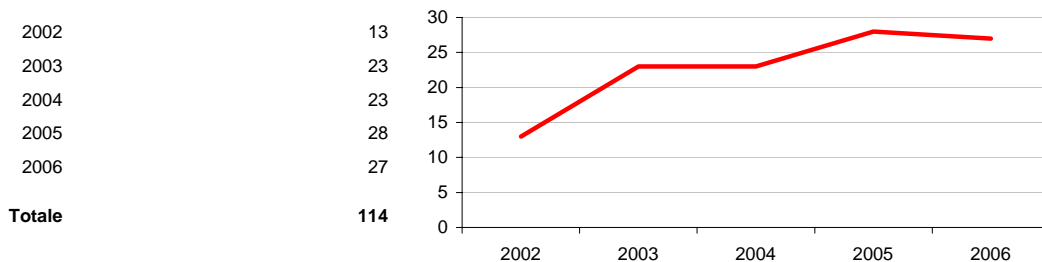

Comune di VAREDO

Scheda 5. LA DOMANDA ABITATIVA

SCENARI DELLA DOMANDA TRA 2006 E 2016

	IPOTESI A*	IPOTESI B*	
DOMANDA COMPLESSIVA	-24	-66	<p>Incidenza sullo stock 2006</p>
DOMANDA PREGRESSA AL 2006	102	99	
DOMANDA AGGIUNTIVA 2006-2016	-126	-165	

LA DOMANDA PREGRESSA

	IPOTESI A*	IPOTESI B*	
DOMANDA PREGRESSA AL 2006	102	99	
DOMANDA PREGRESSA AL 2001	76	76	
Sovraffollamento	73	73	
Coabitazione	3	3	
Senza abitazione e con sistemazione precaria	0	0	
NUOVE FAMIGLIE 2001-2006	140	137	
ABITAZIONI ULTIME 2001-2006	114	114	

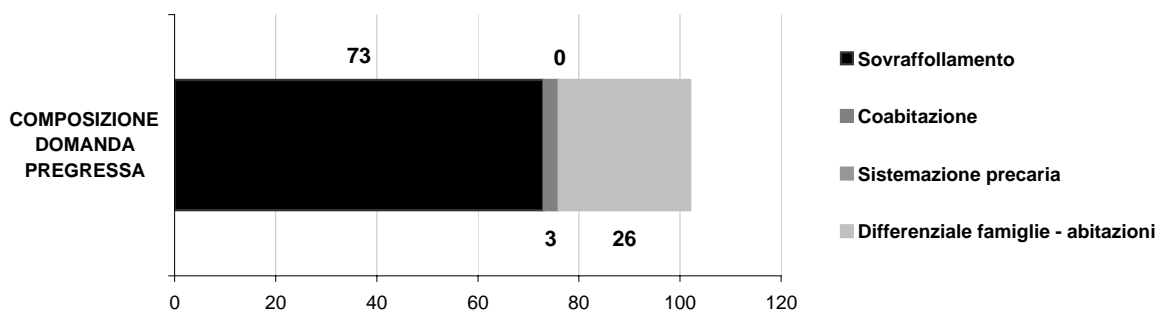

LA DOMANDA AGGIUNTIVA

	IPOTESI A*	IPOTESI B*	VARIAZIONE MEDIA ANNUA
NUOVE FAMIGLIE 2001-2006	140	137	2001-2006 (A*) 28 2001-2006 (B*) 27
NUOVE FAMIGLIE 2006-2016	-126	-165	IPOTESI A* -13 IPOTESI B* -17

* IPOTESI A = IPOTESI BASE
 IPOTESI B = IPOTESI POLI ATTRATTORI

Comune di VEDANO AL LAMBRO

Scheda 1.a. LO SCENARIO DEMOGRAFICO (ipotesi BASE)

Popolazione residente

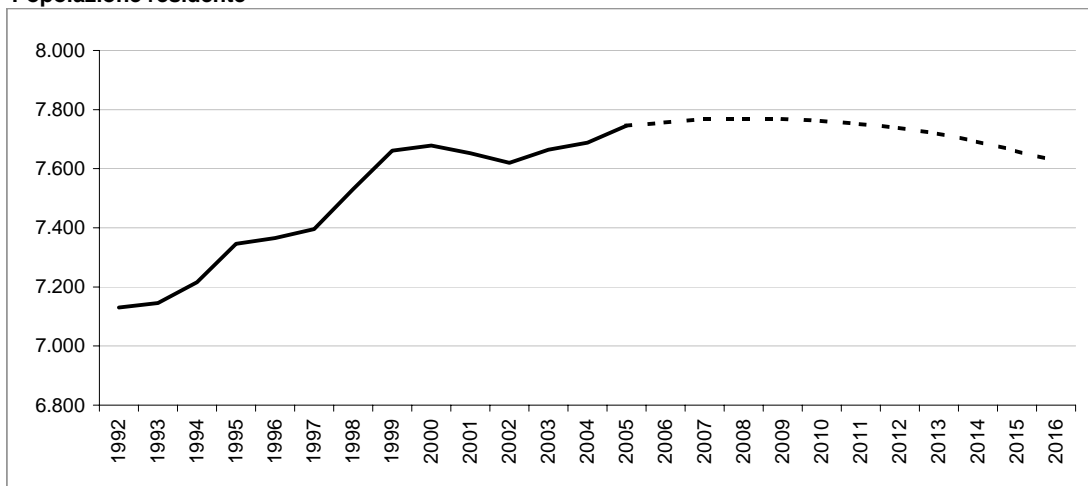

Bilancio demografico

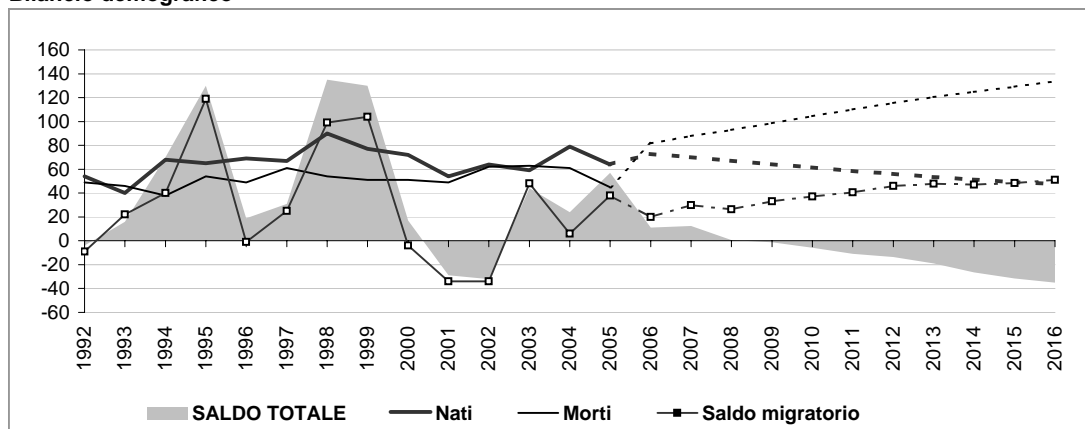

Popolazione per età e provenienza

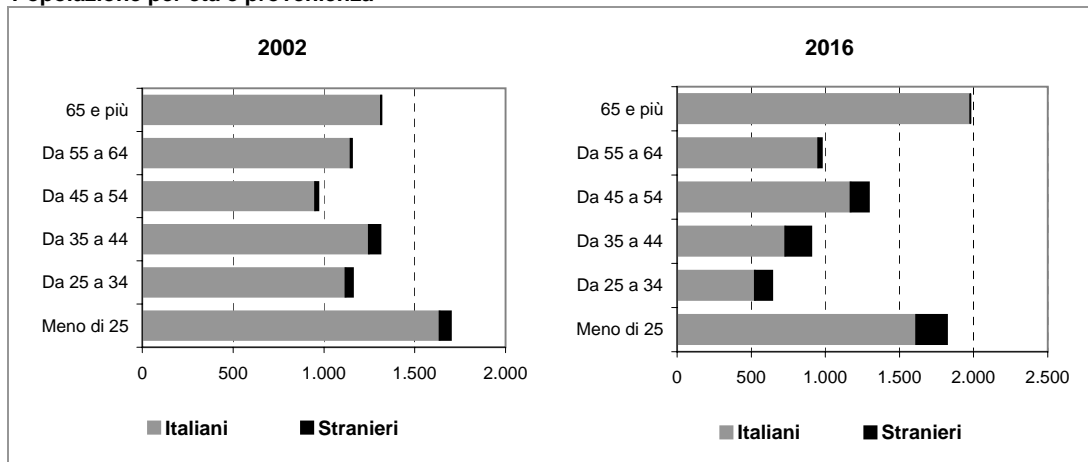

Comune di VEDANO AL LAMBRO

Scheda 1.b. LO SCENARIO DEMOGRAFICO (ipotesi POLI ATTRATTORI)

Popolazione residente

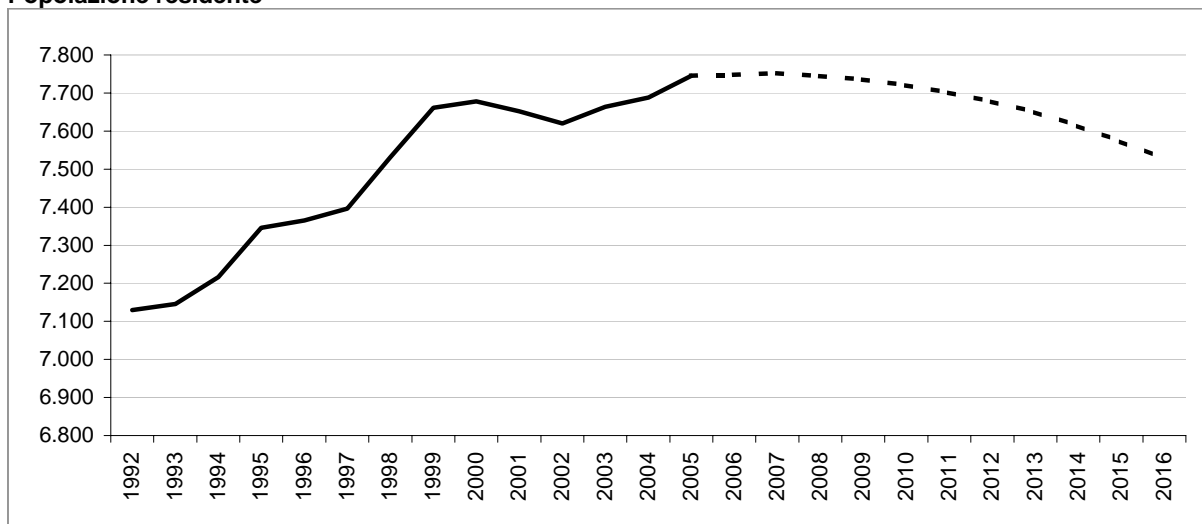

Bilancio demografico

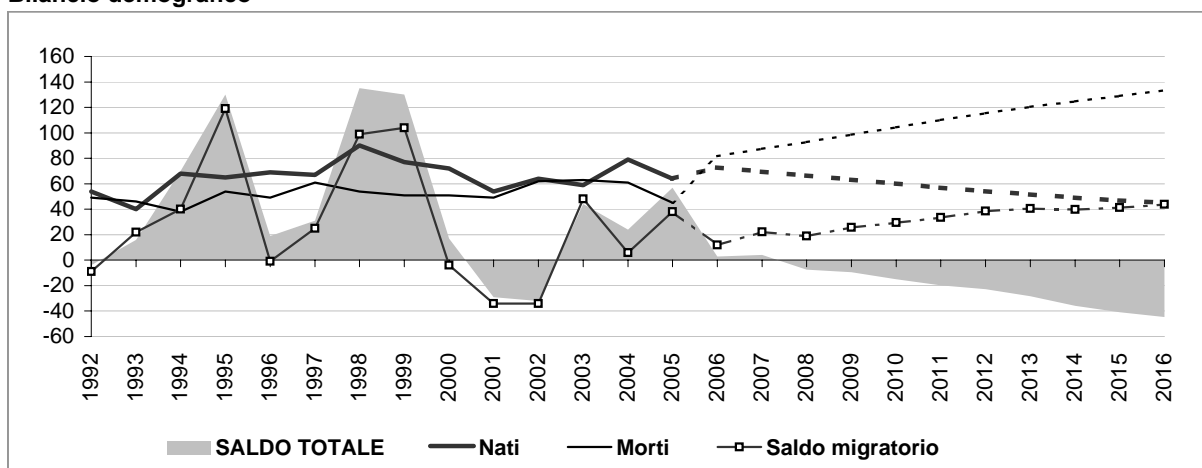

Popolazione per età e provenienza

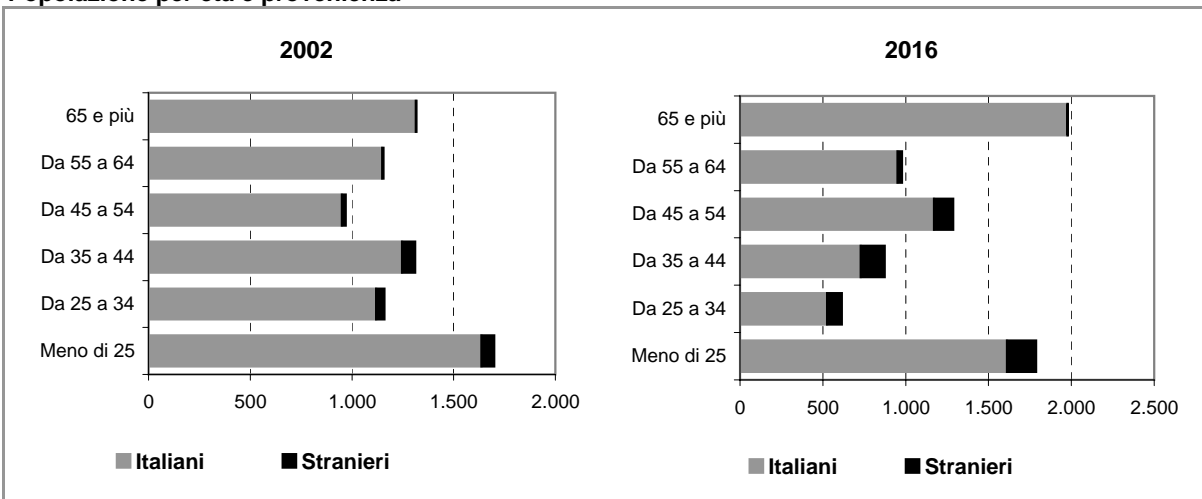

Comune di VEDANO AL LAMBRO

Scheda 2.a. FAMIGLIE E DOMANDA PRIMARIA (ipotesi BASE)

Famiglie residenti

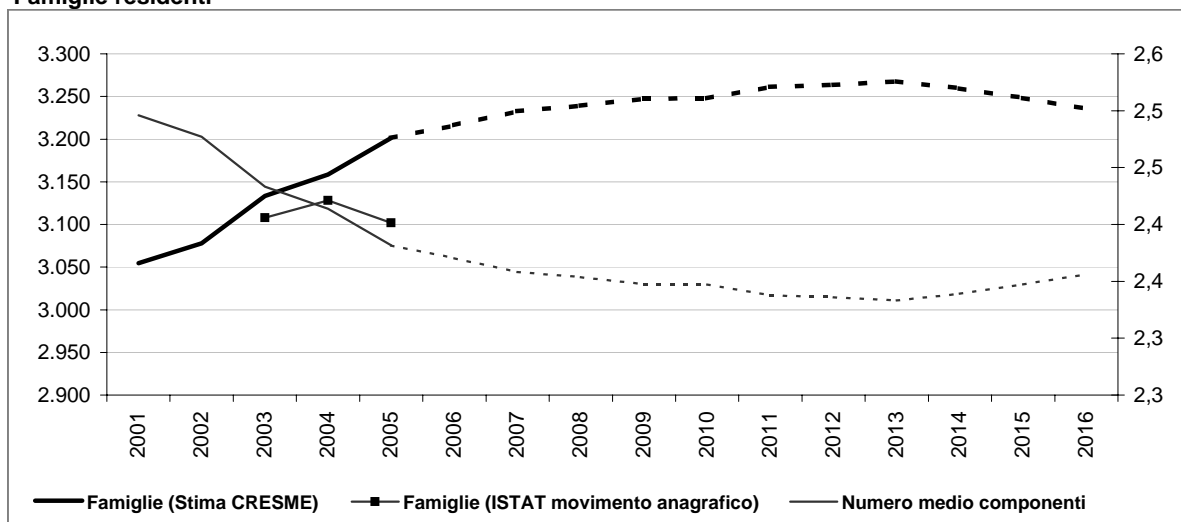

Dati storici e di scenario

	2001 Censimento	2001	2006	2011	2016
Popolazione residente	7.649	7.652	7.756	7.751	7.625
Maschi	3.729	3.730	3.761	3.770	3.720
Femmine	3.920	3.922	3.995	3.981	3.905
> 25 anni	23%	23%	23%	23%	24%
25 - 34	16%	12%	9%	9%	8%
35 - 54	30%	31%	31%	31%	29%
55 - 64	15%	14%	12%	12%	13%
65 e più	16%	21%	24%	24%	26%
di cui di stranieri	195		372	517	660
Incid. sul popolazione totale	3%		5%	7%	9%
Famiglie	3.057	3.055	3.216	3.261	3.236
Variazione		-2	162	45	-26
Variazione media annua			32	9	-5
Numero medio componenti	2,5	2,5	2,4	2,3	2,4

Famiglie per età della persona di riferimento

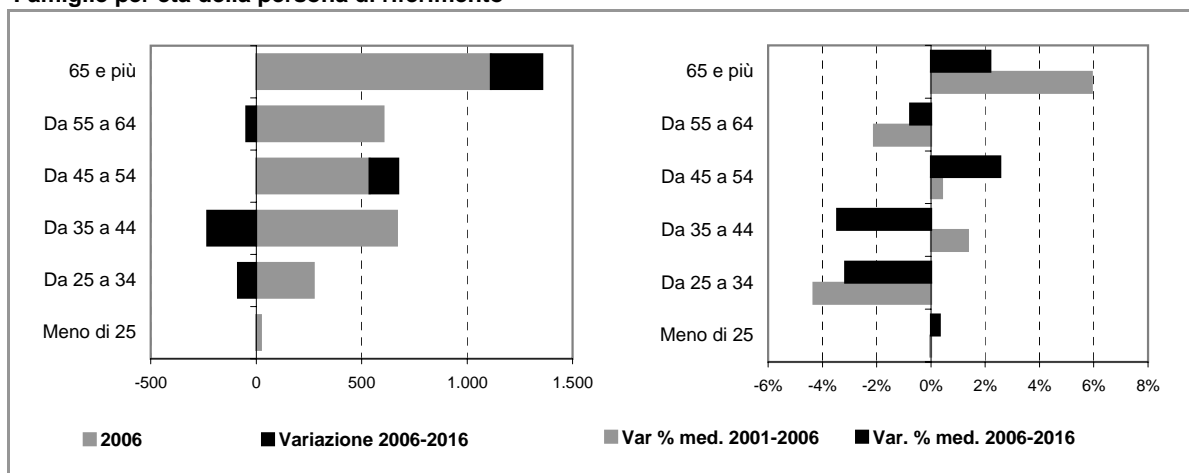

Comune di VEDANO AL LAMBRO

Scheda 2.b. FAMIGLIE E DOMANDA PRIMARIA (ipotesi POLI ATTRATTORI)

Famiglie residenti

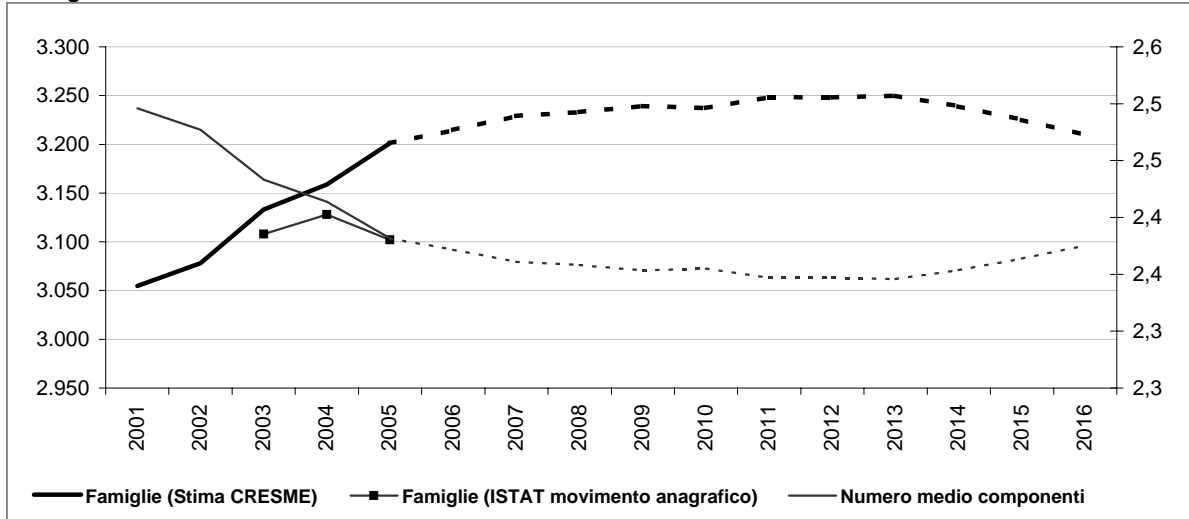

Dati storici e di scenario

	2001 Censimento	2001	2006	2011	2016
Popolazione residente	7.649	7.652	7.748	7.700	7.528
Maschi	3.729	3.730	3.758	3.750	3.681
Femmine	3.920	3.922	3.990	3.950	3.846
> 25 anni	23%	23%	23%	23%	24%
25 - 34	16%	12%	9%	9%	8%
35 - 54	30%	31%	31%	31%	29%
55 - 64	15%	14%	12%	12%	13%
65 e più	16%	21%	24%	24%	26%
di cui di stranieri	195		364	466	562
Incid. sul popolazione totale	3%		5%	6%	7%
Famiglie	3.057	3.055	3.215	3.249	3.210
Variazione		-2	160	34	-39
Variazione media annua			32	7	-8
Numero medio componenti	2,5	2,5	2,4	2,3	2,4

Famiglie per età della persona di riferimento

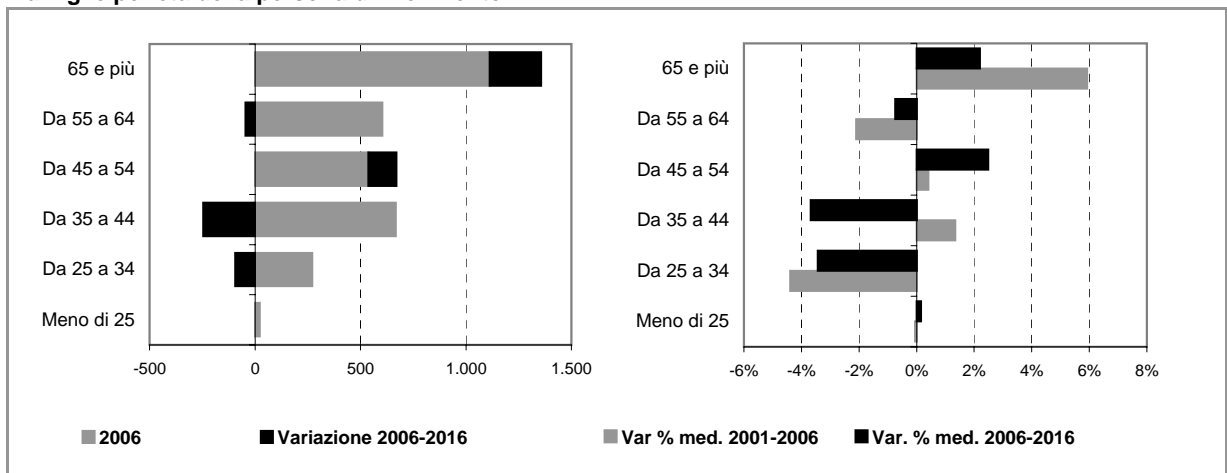

Comune di VEDANO AL LAMBRO

Scheda 4. STOCK EDILIZIO E OFFERTA RESIDENZIALE

LO STOCK EDILIZIO RESIDENZIALE AL 2001

Abitazioni per tipo di occupazione e titolo di godimento

Occupate da persone residenti	3.051
<i>In proprietà</i>	2.311
<i>In affitto</i>	538
<i>Altro titolo</i>	202
Occupate solo da persone non residenti	61
Non occupate	193
Totale	3.305

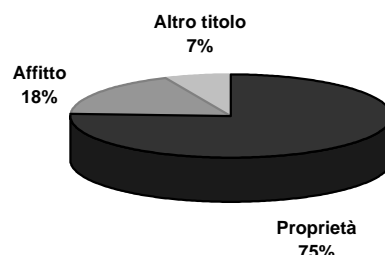

Abitazioni occupate in proprietà per figura giuridica del proprietario

	Proprietà	Affitto	Altro titolo	Totale
Persona fisica	n.d.	n.d.	n.d.	n.d.
Impresa o società	n.d.	n.d.	n.d.	n.d.
Soggetti pubblici, agevolati e convenzionati	n.d.	n.d.	n.d.	n.d.
<i>Cooperativa edilizia</i>	n.d.	n.d.	n.d.	n.d.
<i>Stato, Regione, Provincia, Comune</i>	n.d.	n.d.	n.d.	n.d.
<i>Ente previdenziale</i>	n.d.	n.d.	n.d.	n.d.
<i>IACP o Azienda per il Territorio</i>	n.d.	n.d.	n.d.	n.d.
Altro	n.d.	n.d.	n.d.	n.d.
Totale	2.311	538	202	3.051



Persona fisica
 Impresa o società
 Soggetti pubblici, agevolati e convenzionati
 Altro

L'ATTIVITA' EDILIZIA RESIDENZIALE

Abitazioni ultimate tra il 2002 ed il 2006

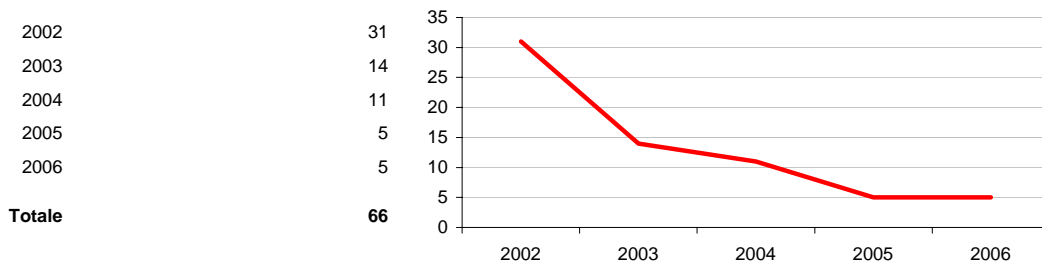

Comune di VEDANO AL LAMBRO

Scheda 5. LA DOMANDA ABITATIVA

SCENARI DELLA DOMANDA TRA 2006 E 2016

	IPOTESI A*	IPOTESI B*
DOMANDA COMPLESSIVA	145	119
DOMANDA PREGRESSA AL 2006	125	124
DOMANDA AGGIUNTIVA 2006-2016	19	-5

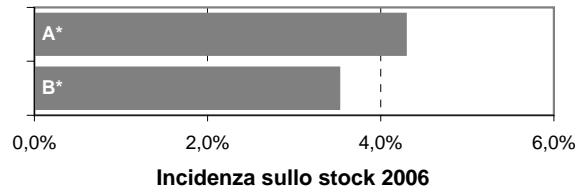

LA DOMANDA PREGRESSA

	IPOTESI A*	IPOTESI B*
DOMANDA PREGRESSA AL 2006	125	124
DOMANDA PREGRESSA AL 2001	32	32
Sovraffollamento	29	29
Coabitazione	3	3
Senza abitazione e con sistemazione precaria	0	0
NUOVE FAMIGLIE 2001-2006	159	158
ABITAZIONI ULTIME 2001-2006	66	66

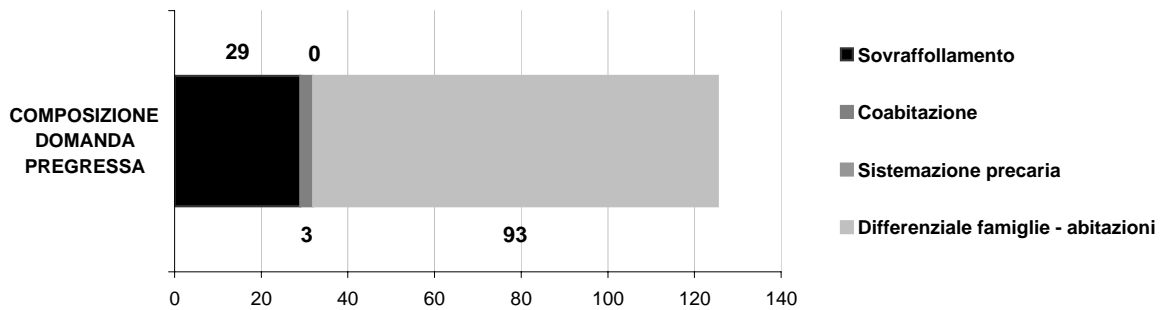
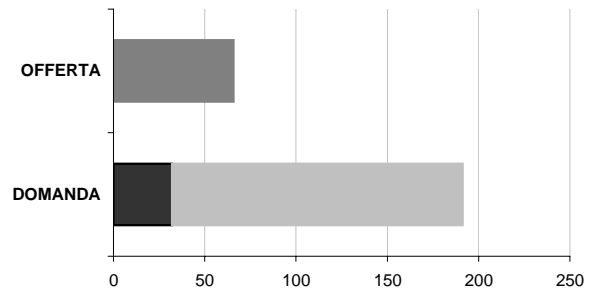

LA DOMANDA AGGIUNTIVA

	IPOTESI A*	IPOTESI B*
NUOVE FAMIGLIE 2001-2006	159	158
NUOVE FAMIGLIE 2006-2016	19	-5

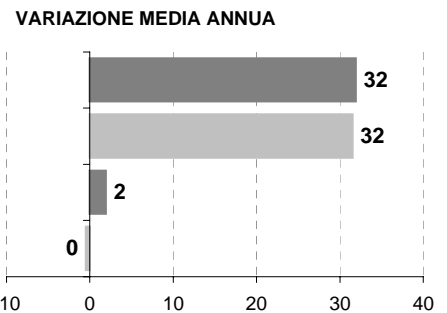

* IPOTESI A = IPOTESI BASE
IPOTESI B = IPOTESI POLI ATTRATTORI

Comune di VEDUGGIO CON COLZANO

Scheda 1.a. LO SCENARIO DEMOGRAFICO (ipotesi BASE)

Popolazione residente

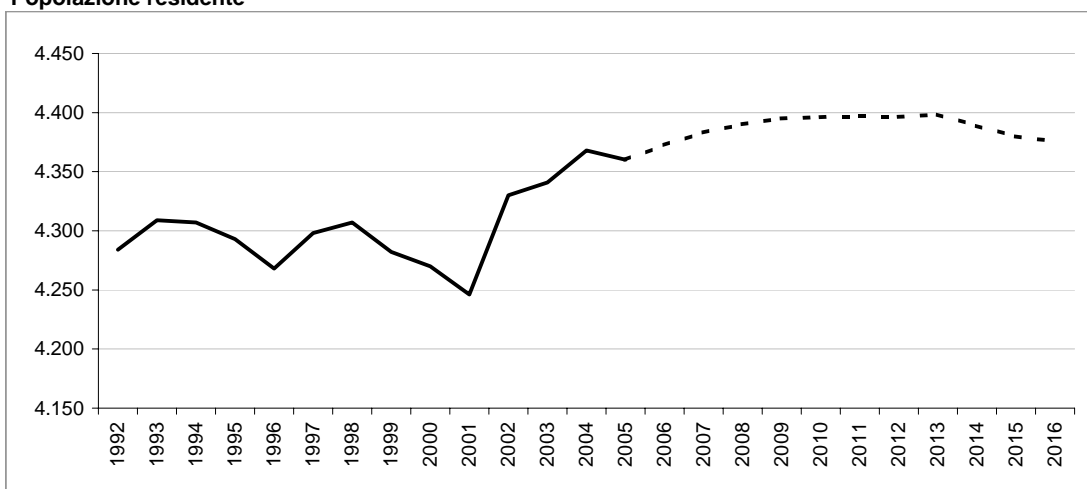

Bilancio demografico

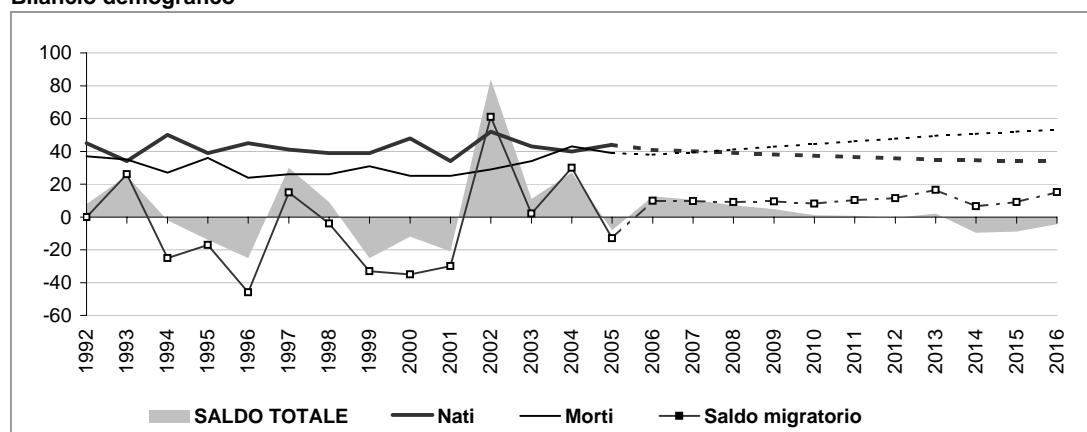

Popolazione per età e provenienza

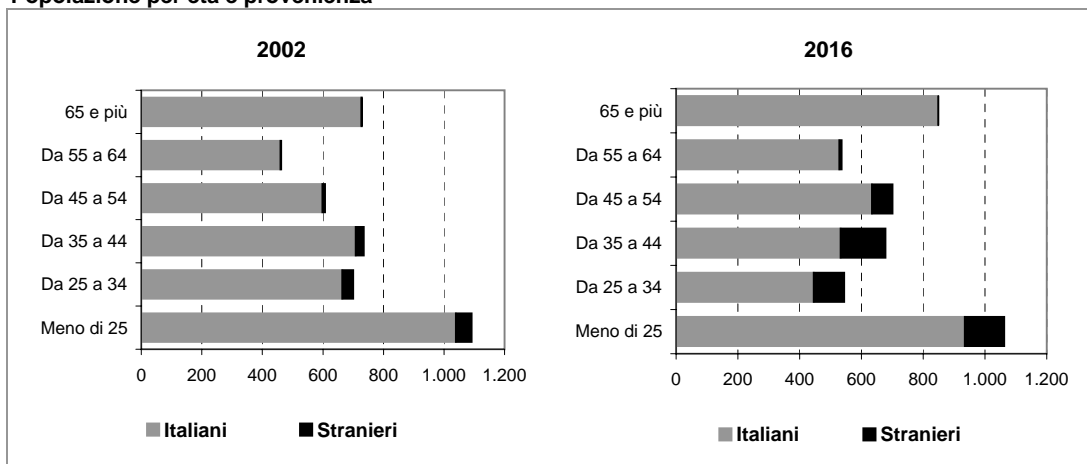

Comune di VEDUGGIO CON COLZANO

Scheda 1.b. LO SCENARIO DEMOGRAFICO (ipotesi POLI ATTRATTORI)

Popolazione residente

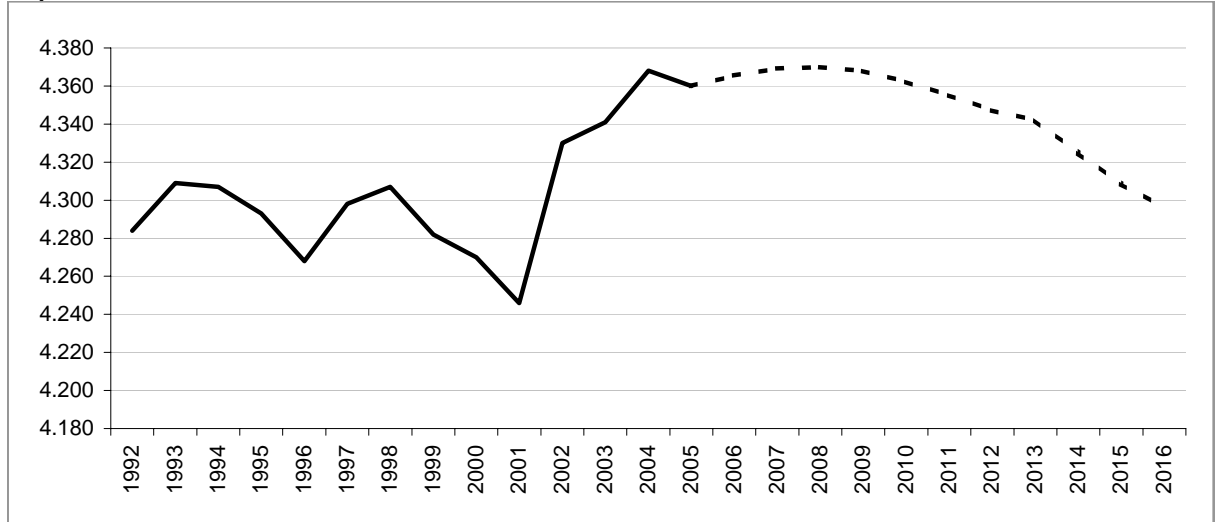

Bilancio demografico

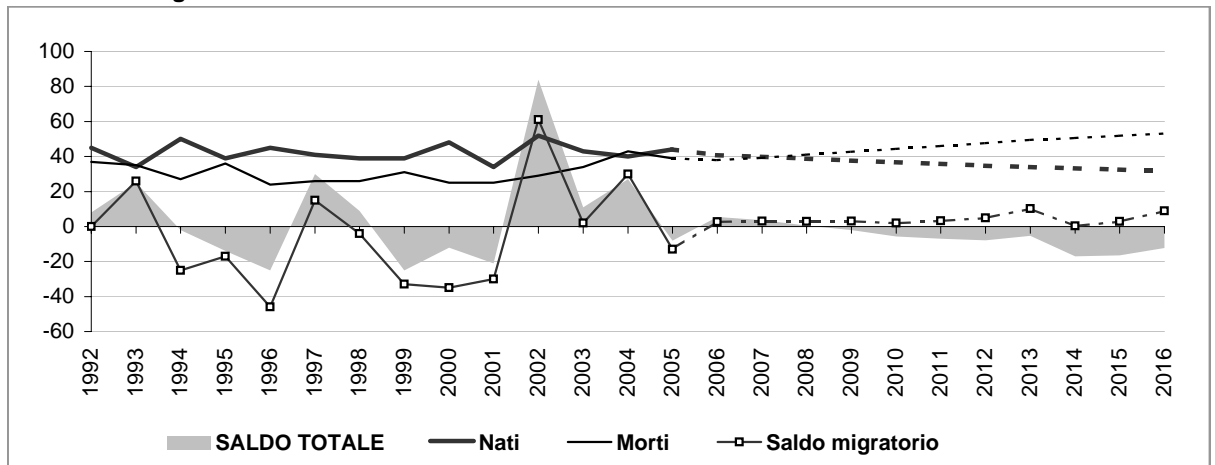

Popolazione per età e provenienza

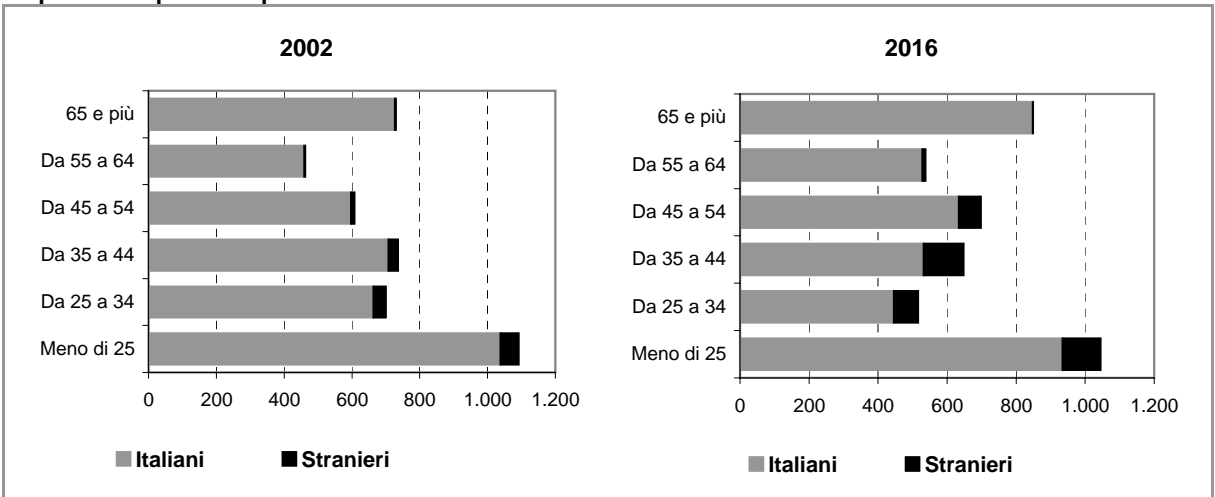

Comune di VEDUGGIO CON COLZANO

Scheda 2.a. FAMIGLIE E DOMANDA PRIMARIA (ipotesi BASE)

Famiglie residenti

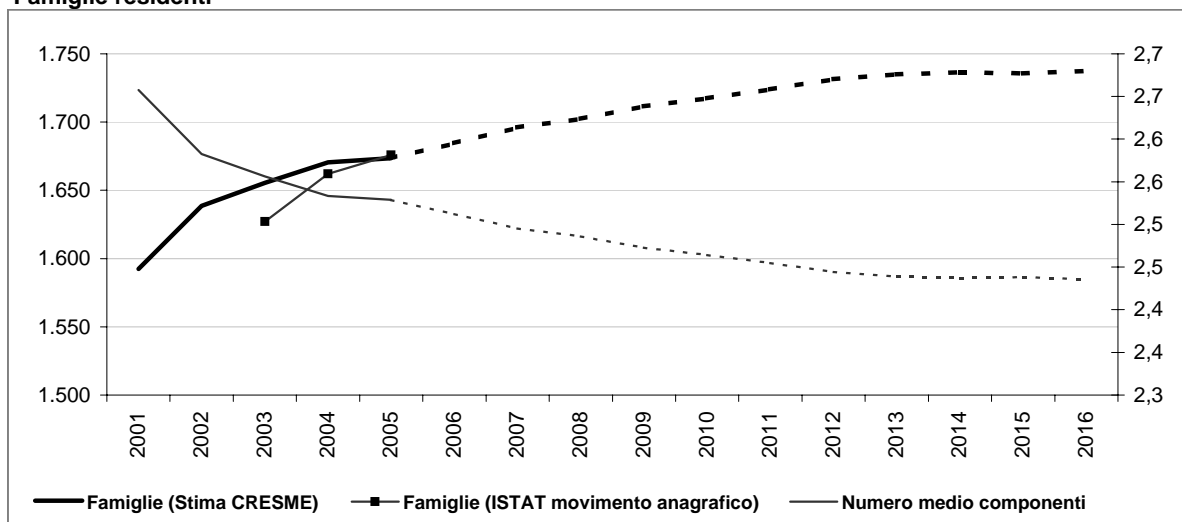

Dati storici e di scenario

	2001 Censimento	2001	2006	2011	2016
Popolazione residente	4.249	4.246	4.373	4.397	4.376
Maschi	2.114	2.107	2.221	2.259	2.276
Femmine	2.135	2.139	2.151	2.137	2.100
> 25 anni	25%	25%	24%	24%	24%
25 - 34	17%	15%	13%	13%	12%
35 - 54	30%	32%	32%	32%	32%
55 - 64	11%	11%	12%	12%	12%
65 e più	16%	18%	18%	18%	19%
di cui di stranieri	110		234	339	451
Incid. sul popolazione totale	3%		5%	8%	10%
Famiglie	1.593	1.592	1.685	1.724	1.737
Variazione		-1	92	39	13
Variazione media annua			18	8	3
Numero medio componenti	2,7	2,7	2,5	2,5	2,4

Famiglie per età della persona di riferimento

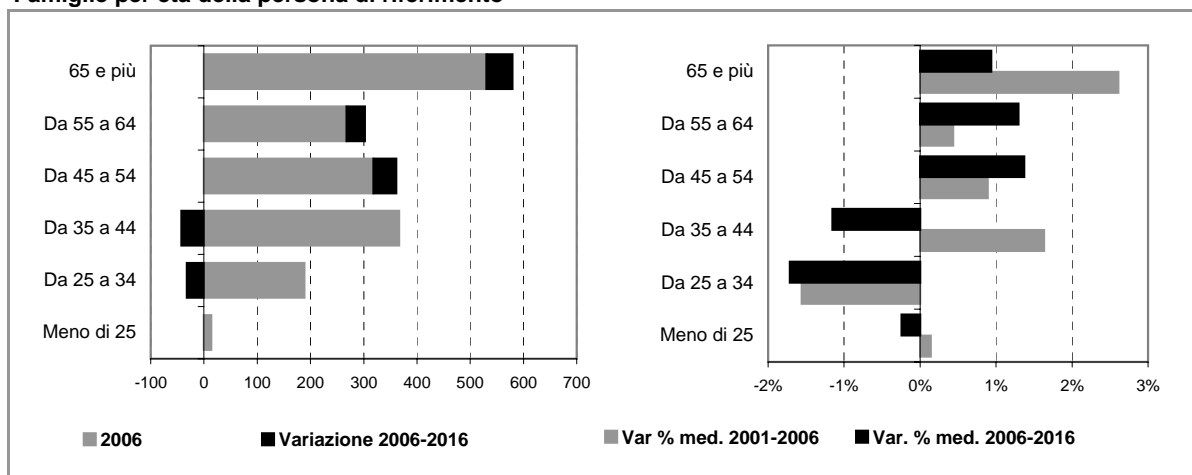

Comune di VEDUGGIO CON COLZANO

Scheda 2.b. FAMIGLIE E DOMANDA PRIMARIA (ipotesi POLI ATTRATTORI)

Famiglie residenti

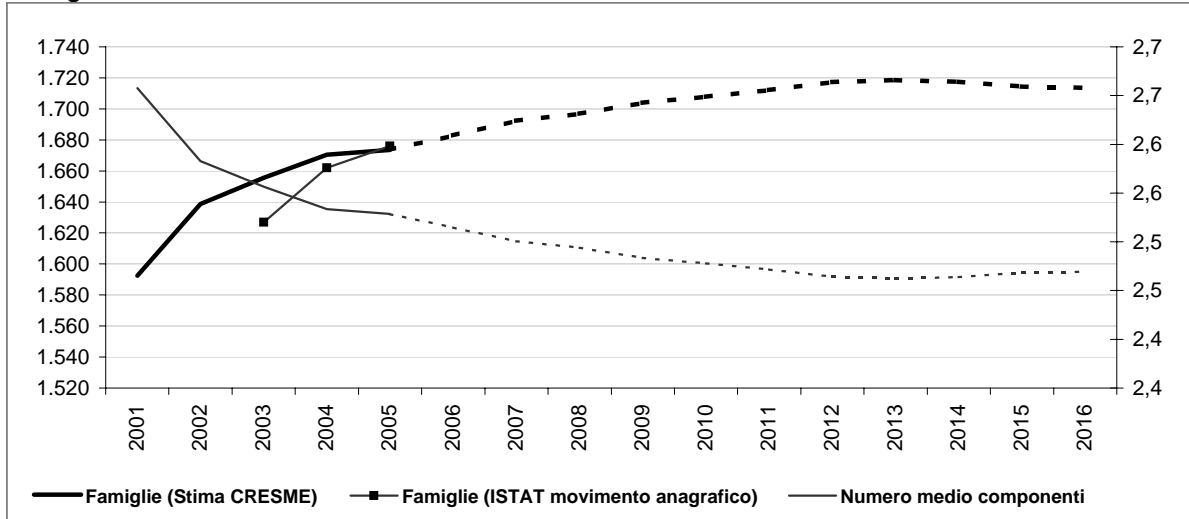

Dati storici e di scenario

	2001 Censimento	2001	2006	2011	2016
Popolazione residente	4.249	4.246	4.366	4.355	4.296
Maschi	2.114	2.107	2.218	2.237	2.234
Femmine	2.135	2.139	2.148	2.118	2.062
> 25 anni	25%	25%	24%	24%	24%
25 - 34	17%	15%	13%	13%	12%
35 - 54	30%	32%	32%	32%	31%
55 - 64	11%	11%	12%	12%	13%
65 e più	16%	18%	18%	18%	20%
di cui di stranieri	110		227	298	372
Incid. sul popolazione totale	3%		5%	7%	9%
Famiglie	1.593	1.592	1.683	1.712	1.714
Variazione		-1	90	29	2
Variazione media annua			18	6	0
Numero medio componenti	2,7	2,7	2,5	2,5	2,5

Famiglie per età della persona di riferimento

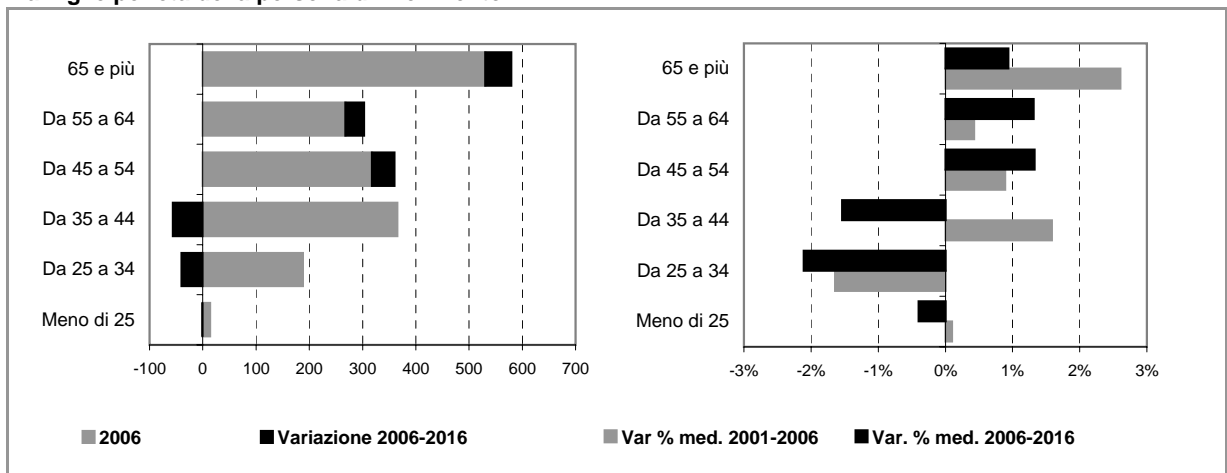

Comune di VEDUGGIO CON COLZANO

Scheda 4. STOCK EDILIZIO E OFFERTA RESIDENZIALE

LO STOCK EDILIZIO RESIDENZIALE AL 2001

Abitazioni per tipo di occupazione e titolo di godimento

Occupate da persone residenti	1.590
<i>In proprietà</i>	1.139
<i>In affitto</i>	335
<i>Altro titolo</i>	116
Occupate solo da persone non residenti	4
Non occupate	123
Totale	1.717

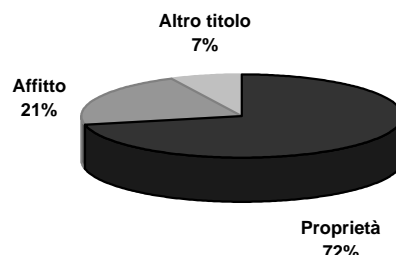

Abitazioni occupate in proprietà per figura giuridica del proprietario

	Proprietà	Affitto	Altro titolo	Totale
Persona fisica	n.d.	n.d.	n.d.	n.d.
Impresa o società	n.d.	n.d.	n.d.	n.d.
Soggetti pubblici, agevolati e convenzionati	n.d.	n.d.	n.d.	n.d.
<i>Cooperativa edilizia</i>	n.d.	n.d.	n.d.	n.d.
<i>Stato, Regione, Provincia, Comune</i>	n.d.	n.d.	n.d.	n.d.
<i>Ente previdenziale</i>	n.d.	n.d.	n.d.	n.d.
<i>IACP o Azienda per il Territorio</i>	n.d.	n.d.	n.d.	n.d.
Altro	n.d.	n.d.	n.d.	n.d.
Totale	1.139	335	116	1.590



Persona fisica
 Impresa o società
 Soggetti pubblici, agevolati e convenzionati
 Altro

L'ATTIVITA' EDILIZIA RESIDENZIALE

Abitazioni ultimate tra il 2002 ed il 2006

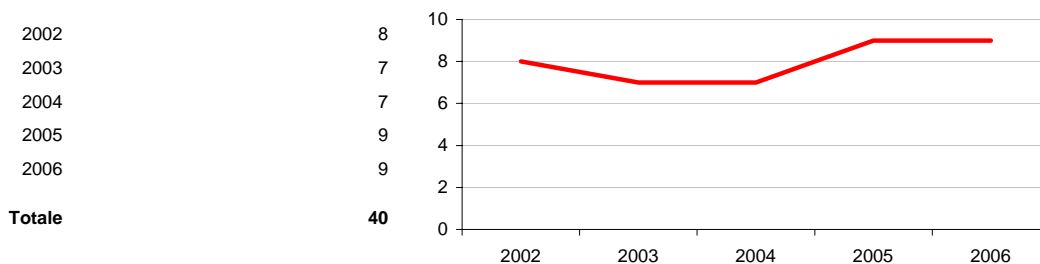

Comune di VEDUGGIO CON COLZANO

Scheda 5. LA DOMANDA ABITATIVA

SCENARI DELLA DOMANDA TRA 2006 E 2016

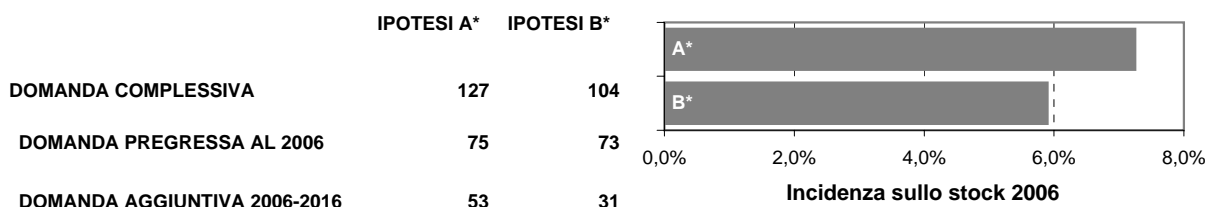

LA DOMANDA PREGRESSA

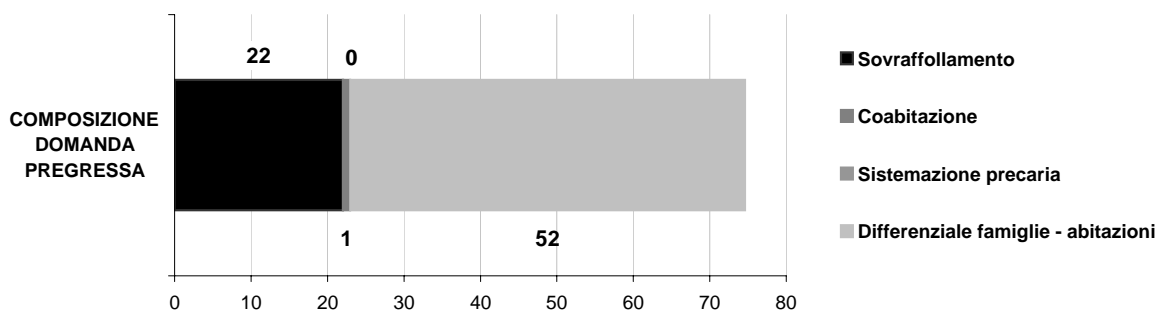
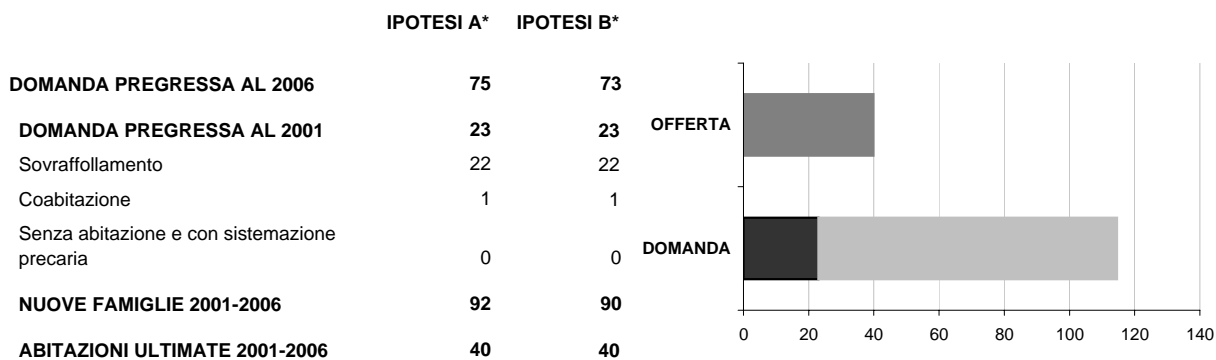

LA DOMANDA AGGIUNTIVA

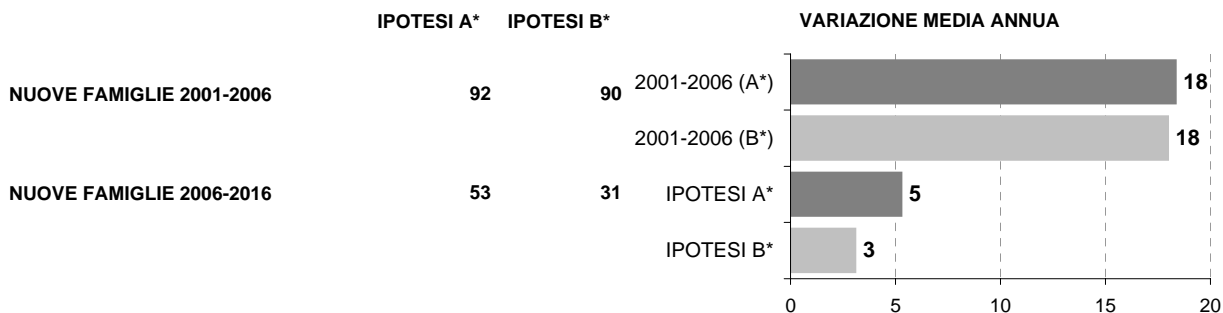

* IPOTESI A = IPOTESI BASE
IPOTESI B = IPOTESI POLI ATTRATTORI

Comune di VERANO BRIANZA

Scheda 1.a. LO SCENARIO DEMOGRAFICO (ipotesi BASE)

Popolazione residente

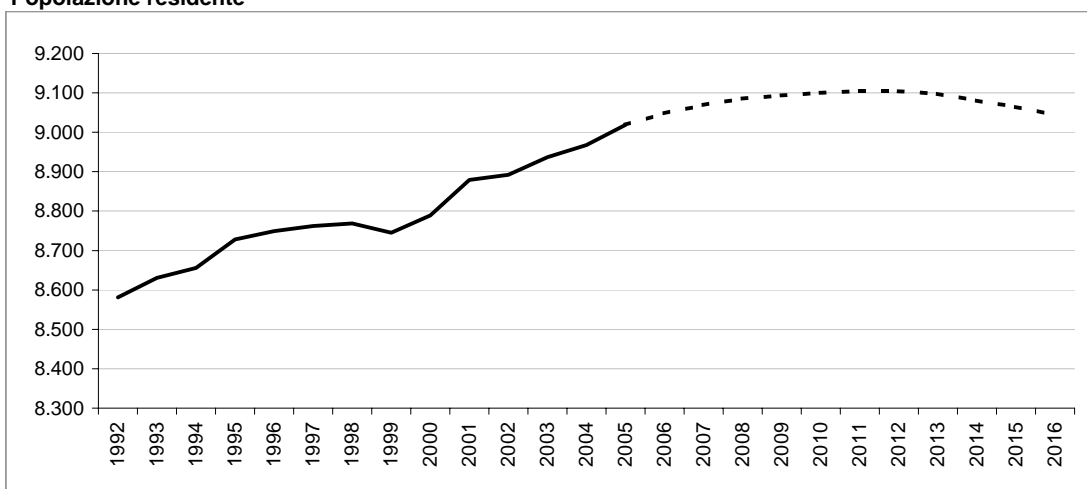

Bilancio demografico

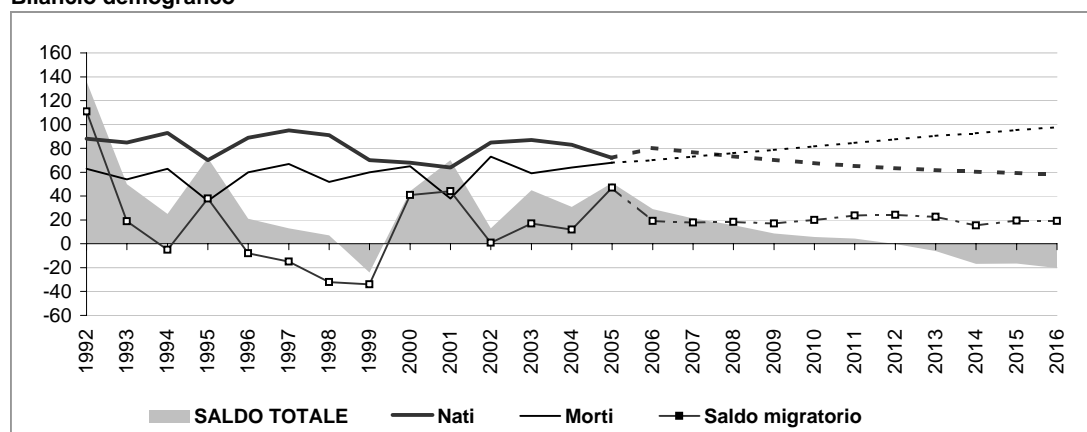

Popolazione per età e provenienza

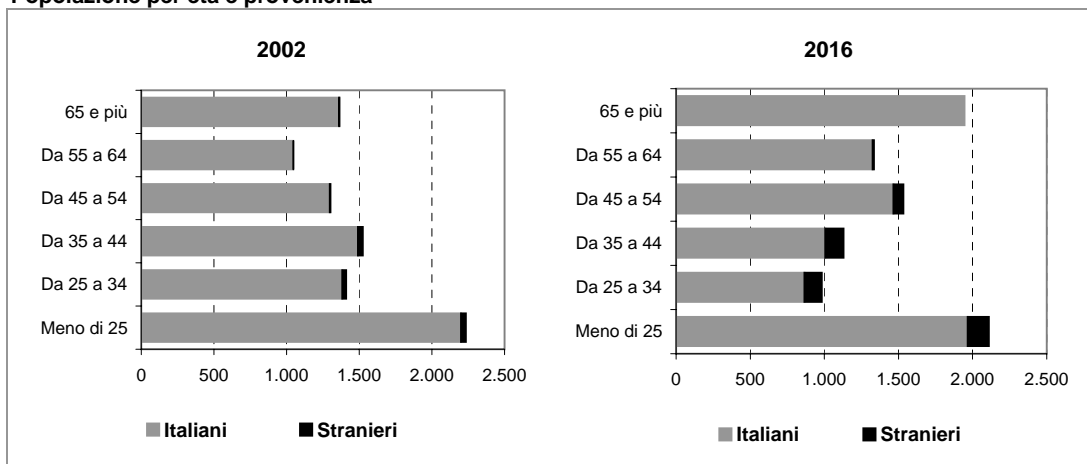

Comune di VERANO BRIANZA

Scheda 1.b. LO SCENARIO DEMOGRAFICO (ipotesi POLI ATTRATTORI)

Popolazione residente

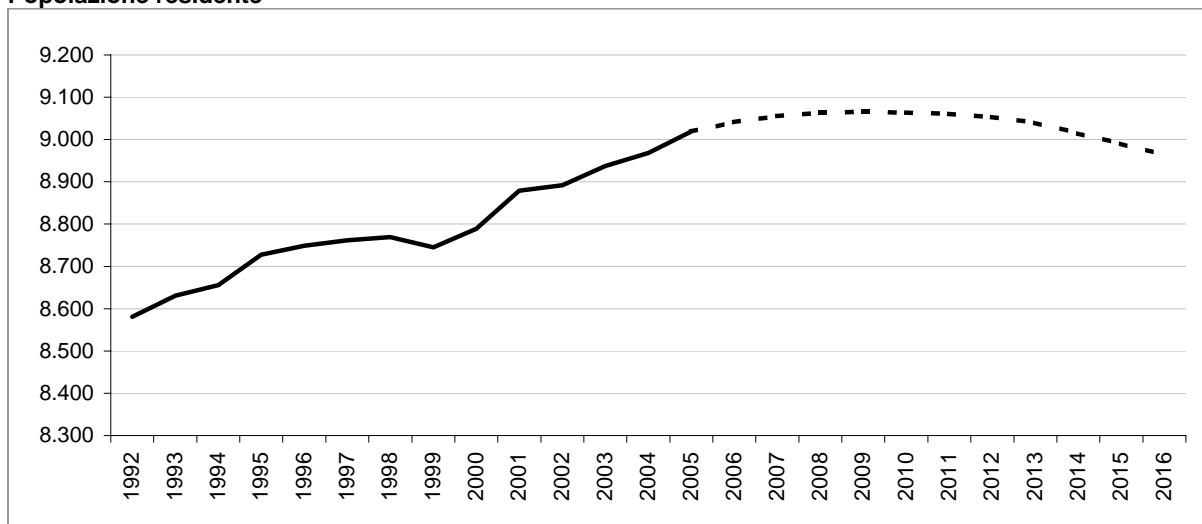

Bilancio demografico

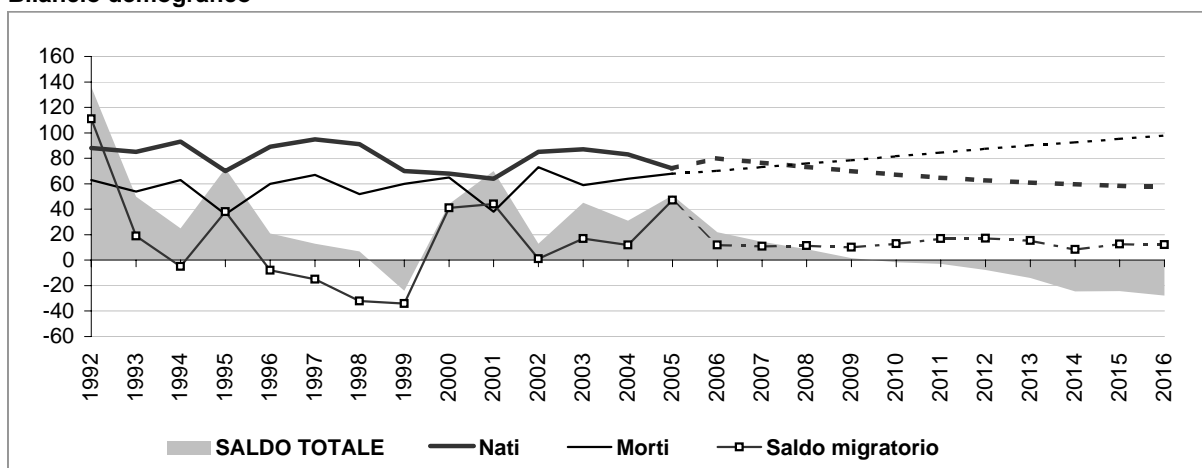

Popolazione per età e provenienza

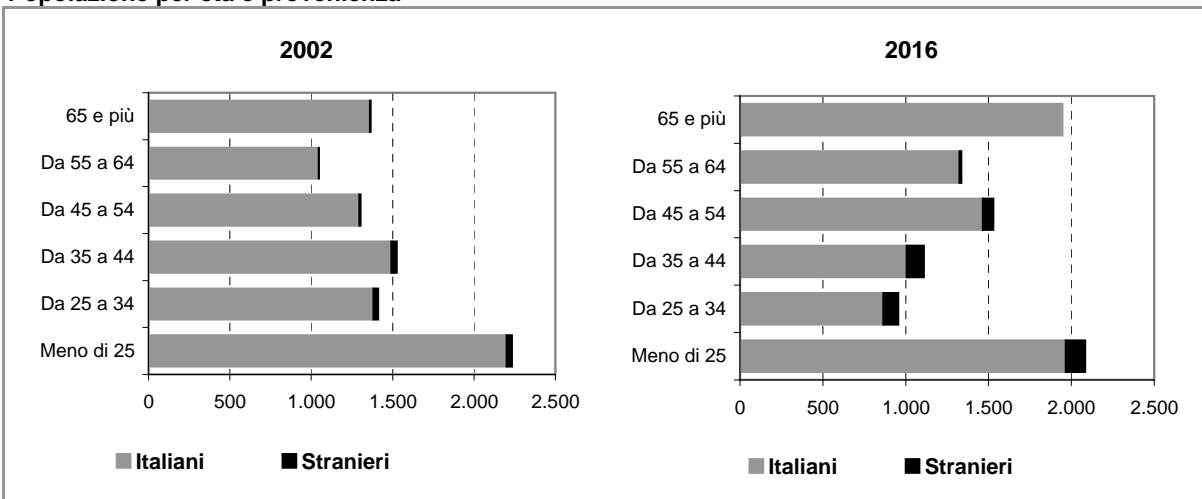

Comune di VERANO BRIANZA

Scheda 2.a. FAMIGLIE E DOMANDA PRIMARIA (ipotesi BASE)

Famiglie residenti

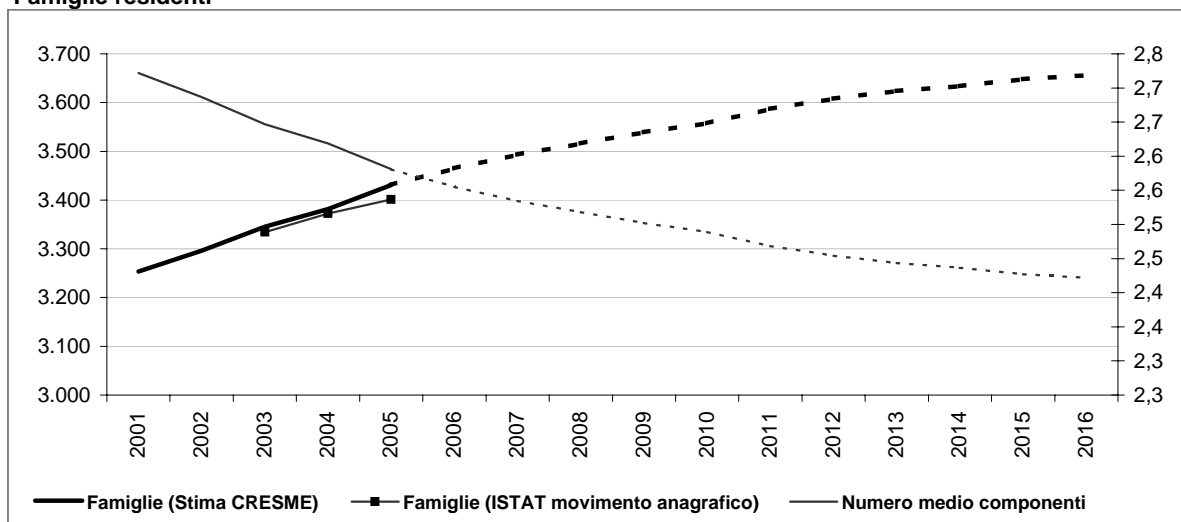

Dati storici e di scenario

	2001 Censimento	2001	2006	2011	2016
Popolazione residente	8.859	8.879	9.048	9.104	9.044
Maschi	4.397	4.405	4.463	4.458	4.393
Femmine	4.462	4.474	4.585	4.646	4.652
> 25 anni	26%	25%	24%	24%	23%
25 - 34	16%	13%	12%	12%	11%
35 - 54	31%	32%	31%	31%	29%
55 - 64	12%	12%	14%	14%	15%
65 e più	15%	18%	19%	19%	22%
di cui di stranieri	87		246	357	470
Incid. sul popolazione totale	1%		3%	4%	5%
Famiglie	3.254	3.253	3.465	3.587	3.656
Variazione		-1	212	122	69
Variazione media annua			42	24	14
Numero medio componenti	2,7	2,7	2,6	2,5	2,4

Famiglie per età della persona di riferimento

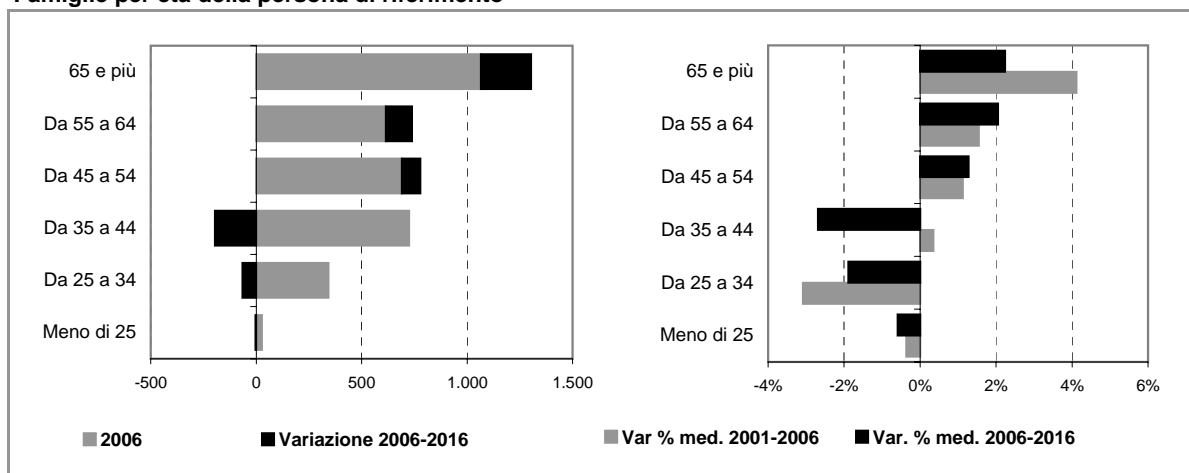

Comune di VERANO BRIANZA

Scheda 2.b. FAMIGLIE E DOMANDA PRIMARIA (ipotesi POLI ATTRATTORI)

Famiglie residenti

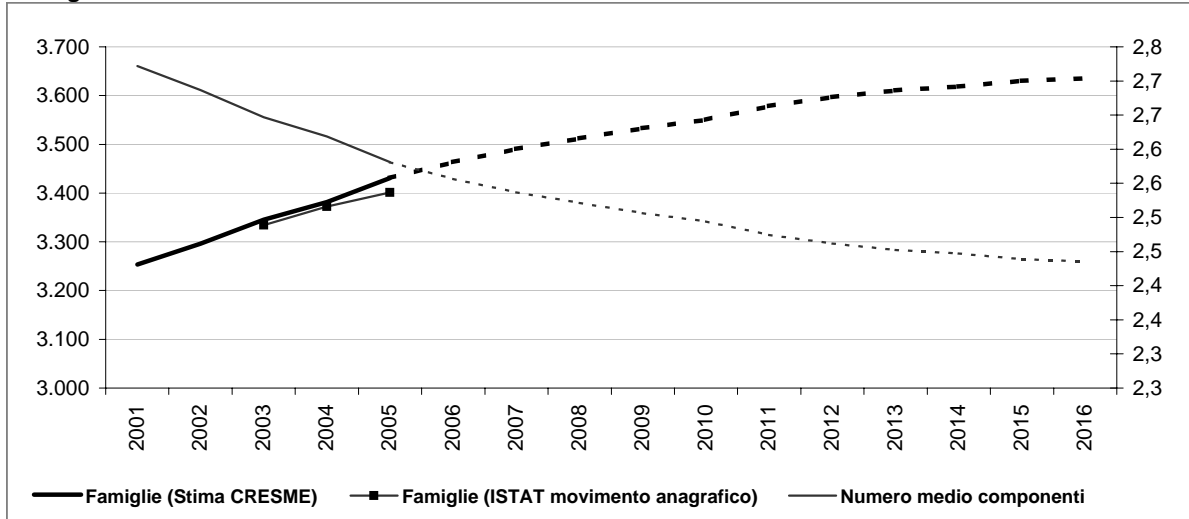

Dati storici e di scenario

	2001 Censimento	2001	2006	2011	2016
Popolazione residente	8.859	8.879	9.041	9.061	8.963
Maschi	4.397	4.405	4.459	4.431	4.343
Femmine	4.462	4.474	4.582	4.630	4.620
> 25 anni	26%	25%	24%	24%	23%
25 - 34	16%	13%	11%	11%	11%
35 - 54	31%	32%	31%	31%	29%
55 - 64	12%	12%	14%	14%	15%
65 e più	15%	18%	19%	19%	22%
di cui di stranieri	87		239	314	388
Incid. sul popolazione totale	1%		3%	3%	4%
Famiglie	3.254	3.253	3.464	3.578	3.636
Variazione		-1	210	115	58
Variazione media annua			42	23	12
Numero medio componenti	2,7	2,7	2,6	2,5	2,4

Famiglie per età della persona di riferimento

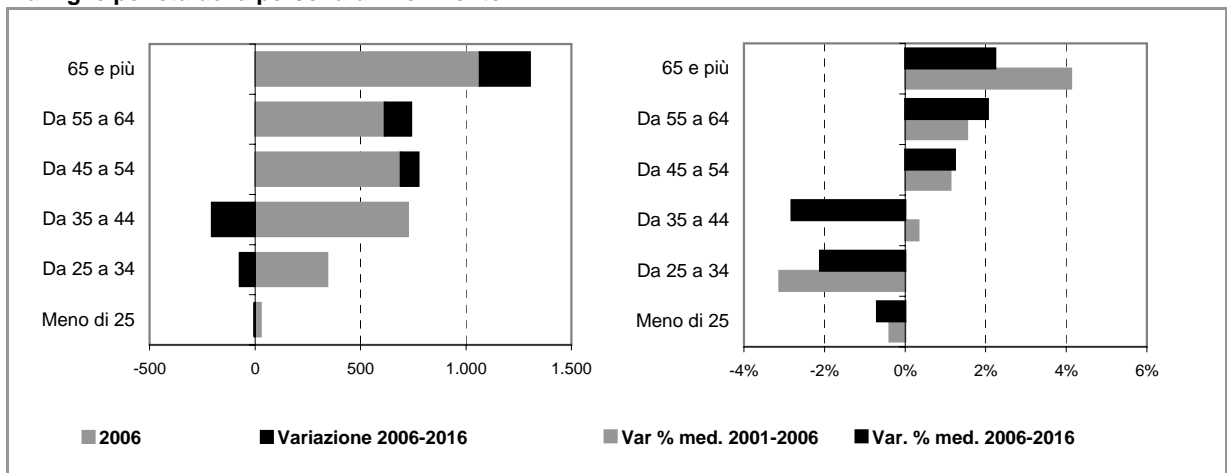

Comune di VERANO BRIANZA

Scheda 4. STOCK EDILIZIO E OFFERTA RESIDENZIALE

LO STOCK EDILIZIO RESIDENZIALE AL 2001

Abitazioni per tipo di occupazione e titolo di godimento

Occupate da persone residenti	3.231
In proprietà	2.588
In affitto	388
Altro titolo	255
Occupate solo da persone non residenti	9
Non occupate	129
Totale	3.369

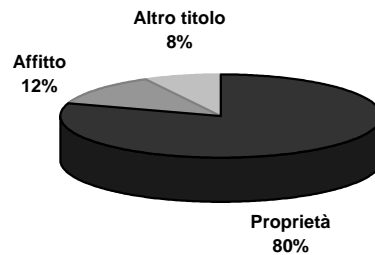

Abitazioni occupate in proprietà per figura giuridica del proprietario

	Proprietà	Affitto	Altro titolo	Totale
Persona fisica	n.d.	n.d.	n.d.	n.d.
Impresa o società	n.d.	n.d.	n.d.	n.d.
Soggetti pubblici, agevolati e convenzionati	n.d.	n.d.	n.d.	n.d.
Cooperativa edilizia	n.d.	n.d.	n.d.	n.d.
Stato, Regione, Provincia, Comune	n.d.	n.d.	n.d.	n.d.
Ente previdenziale	n.d.	n.d.	n.d.	n.d.
IACP o Azienda per il Territorio	n.d.	n.d.	n.d.	n.d.
Altro	n.d.	n.d.	n.d.	n.d.
Totale	2.588	388	255	3.231

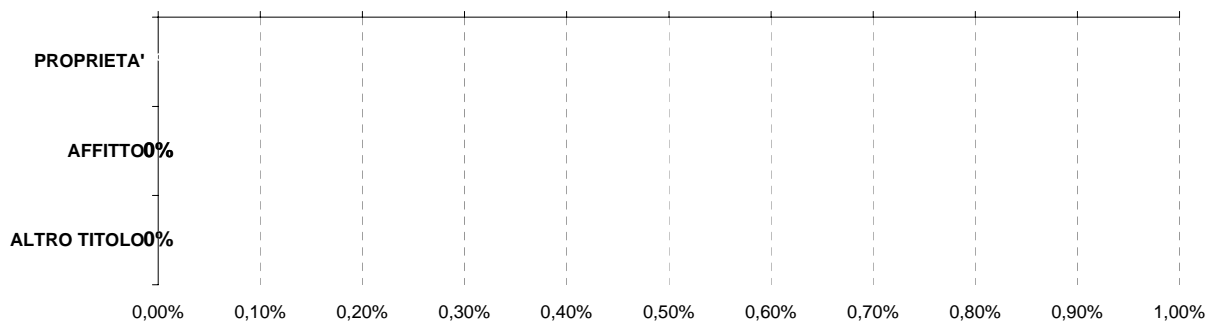

■ Persona fisica ■ Impresa o società ■ Soggetti pubblici, agevolati e convenzionati ■ Altro

L'ATTIVITA' EDILIZIA RESIDENZIALE

Abitazioni ultimate tra il 2002 ed il 2006

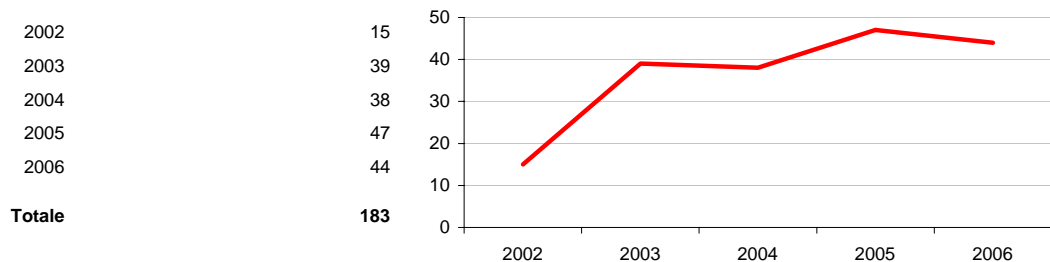

Comune di VERANO BRIANZA

Scheda 5. LA DOMANDA ABITATIVA

SCENARI DELLA DOMANDA TRA 2006 E 2016

	IPOTESI A*	IPOTESI B*	
DOMANDA COMPLESSIVA	279	259	<p>Incidenza sullo stock 2006</p> <p>6,0% 8,0%</p>
DOMANDA PREGRESSA AL 2006	88	87	
DOMANDA AGGIUNTIVA 2006-2016	191	172	

LA DOMANDA PREGRESSA

	IPOTESI A*	IPOTESI B*	
DOMANDA PREGRESSA AL 2006	88	87	<p>OFFERTA</p> <p>DOMANDA</p>
DOMANDA PREGRESSA AL 2001	60	60	
Sovraffollamento	51	51	<p>COMPOSIZIONE DOMANDA PREGRESSA</p>
Coabitazione	9	9	
Senza abitazione e con sistemazione precaria	0	0	
NUOVE FAMIGLIE 2001-2006	211	210	
ABITAZIONI ULTIME 2001-2006	183	183	

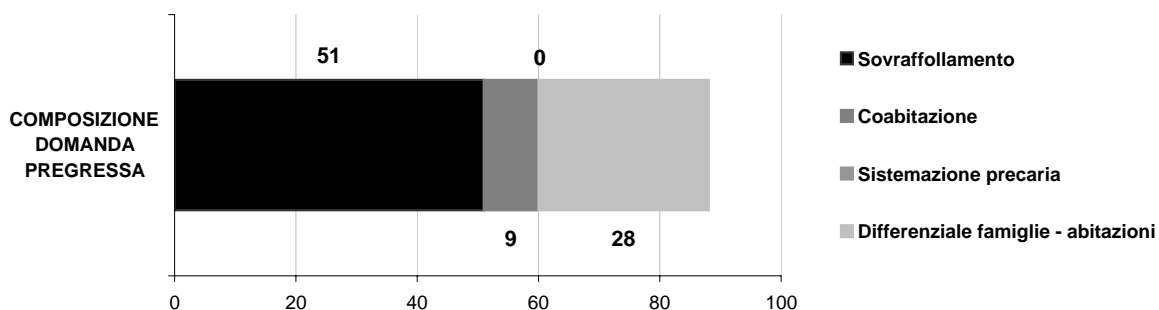

LA DOMANDA AGGIUNTIVA

	IPOTESI A*	IPOTESI B*	VARIAZIONE MEDIA ANNUA
NUOVE FAMIGLIE 2001-2006	211	210	2001-2006 (A*)
			2001-2006 (B*)
NUOVE FAMIGLIE 2006-2016	191	172	IPOTESI A*
			IPOTESI B*

* IPOTESI A = IPOTESI BASE
IPOTESI B = IPOTESI POLI ATTRATTORI

Comune di VILLASANTA

Scheda 1.a. LO SCENARIO DEMOGRAFICO (ipotesi BASE)

Popolazione residente

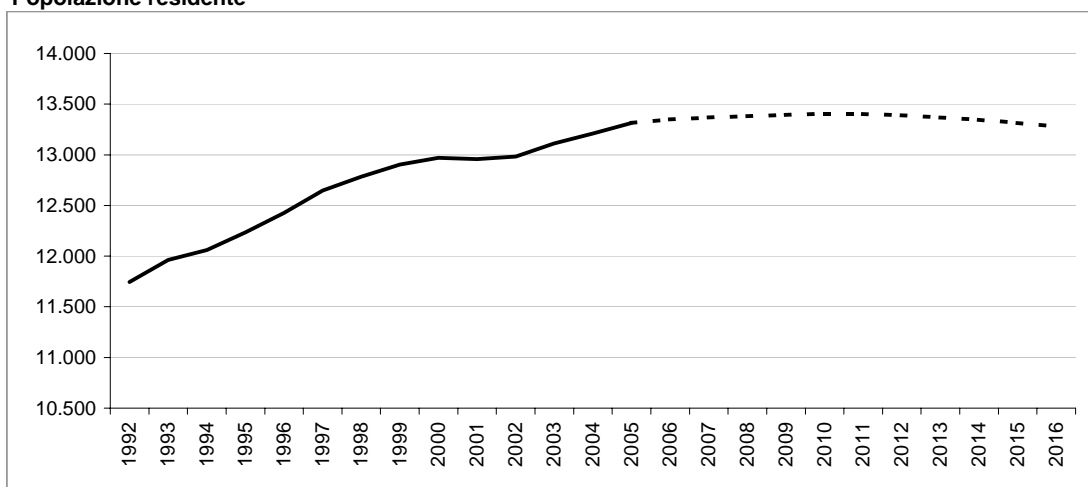

Bilancio demografico

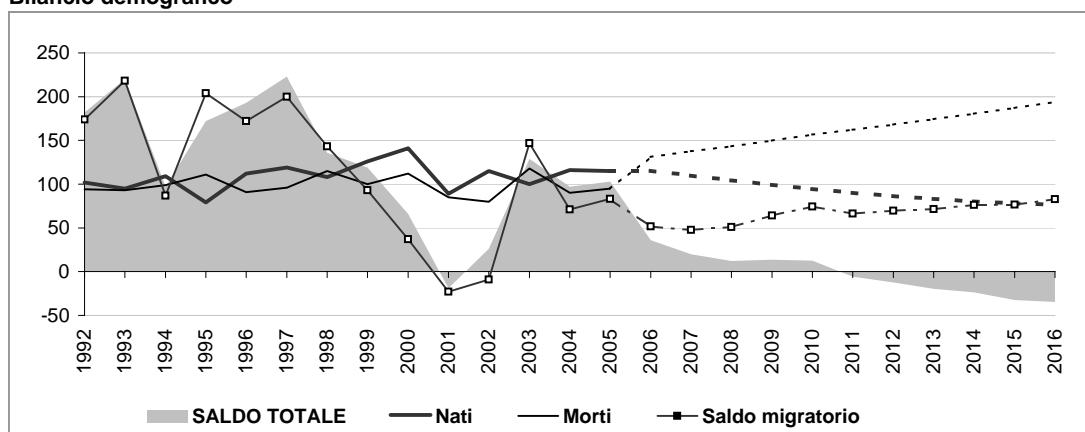

Popolazione per età e provenienza

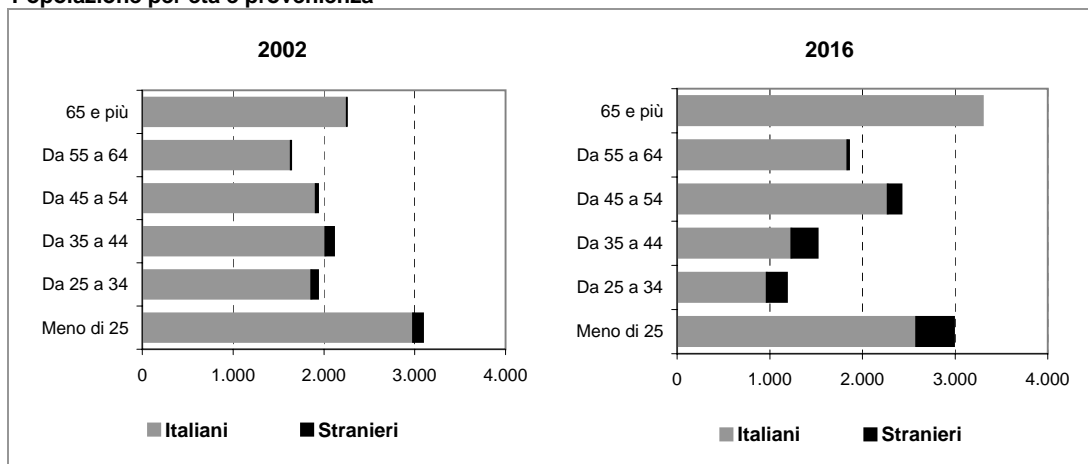

Comune di VILLASANTA

Scheda 1.b. LO SCENARIO DEMOGRAFICO (ipotesi POLI ATTRATTORI)

Popolazione residente

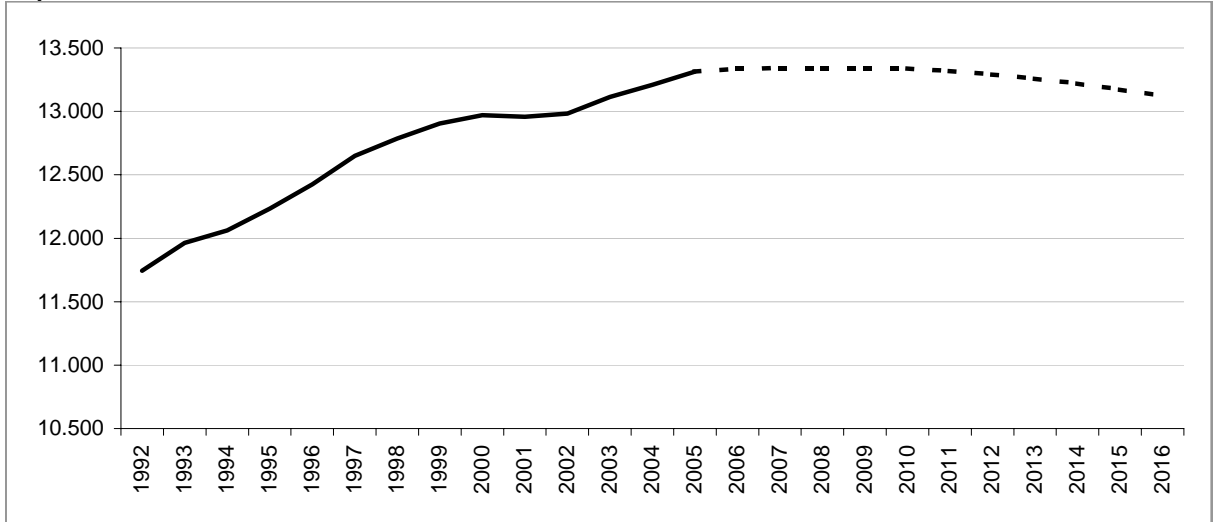

Bilancio demografico

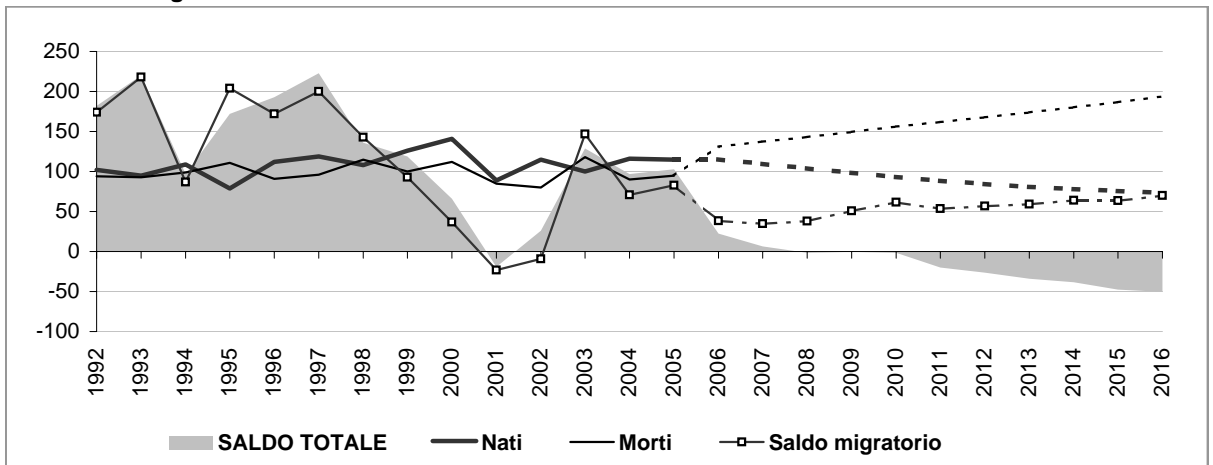

Popolazione per età e provenienza

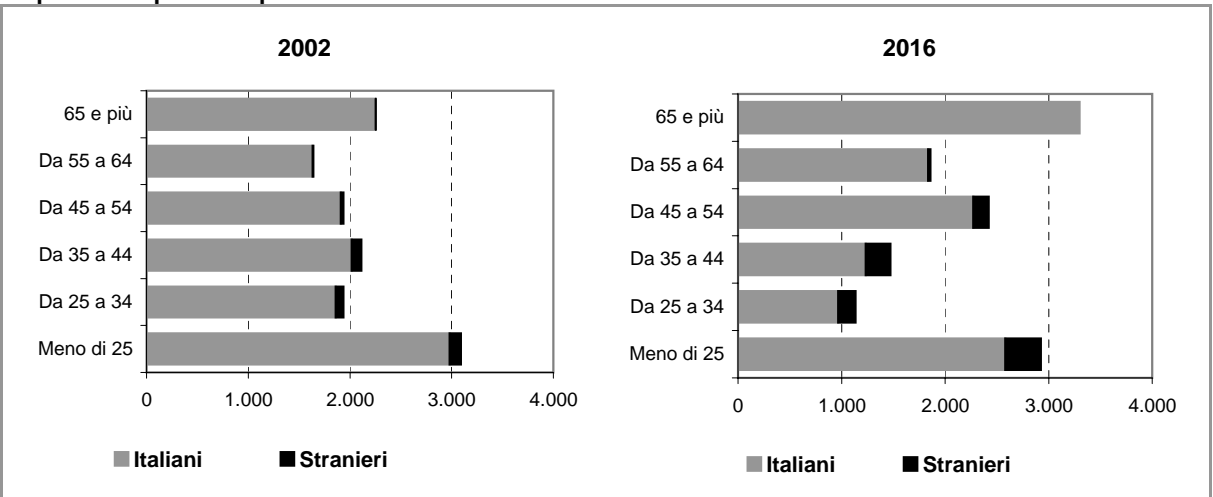

Comune di VILLASANTA

Scheda 2.a. FAMIGLIE E DOMANDA PRIMARIA (ipotesi BASE)

Famiglie residenti

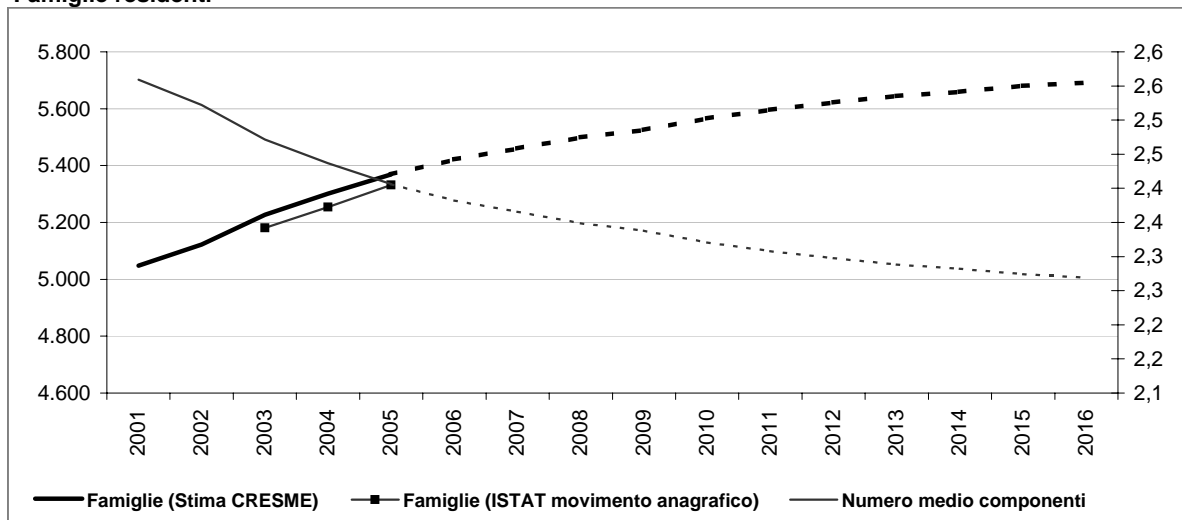

Dati storici e di scenario

	2001 Censimento	2001	2006	2011	2016
Popolazione residente	12.951	12.958	13.349	13.402	13.279
Maschi	6.223	6.223	6.458	6.478	6.413
Femmine	6.728	6.735	6.891	6.924	6.866
> 25 anni	24%	24%	23%	23%	23%
25 - 34	15%	12%	9%	9%	9%
35 - 54	31%	32%	31%	31%	30%
55 - 64	13%	13%	14%	14%	14%
65 e più	16%	20%	22%	22%	25%
di cui di stranieri	326		622	854	1.089
Incid. sul popolazione totale	3%		5%	6%	8%
Famiglie	5.050	5.048	5.422	5.597	5.692
Variazione		-2	374	175	96
Variazione media annua			75	35	19
Numero medio componenti	2,6	2,6	2,4	2,3	2,3

Famiglie per età della persona di riferimento

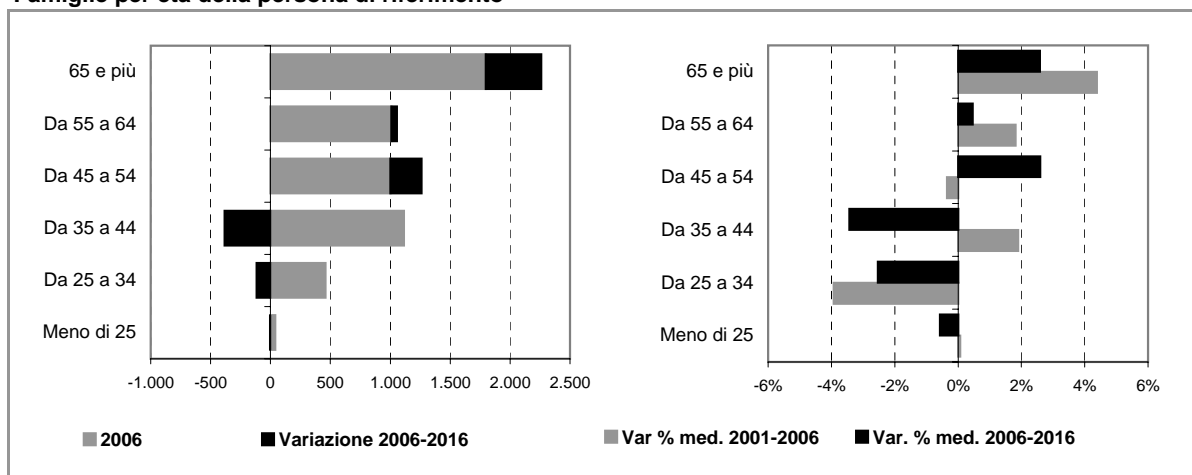

Comune di VILLASANTA

Scheda 2.b. FAMIGLIE E DOMANDA PRIMARIA (ipotesi POLI ATTRATTORI)

Famiglie residenti

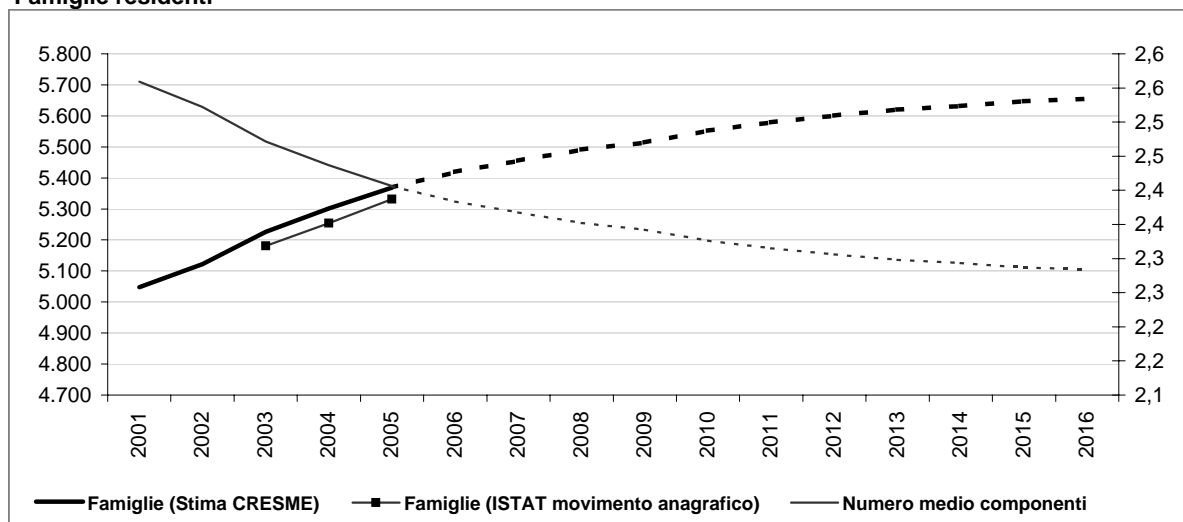

Dati storici e di scenario

	2001 Censimento	2001	2006	2011	2016
Popolazione residente	12.951	12.958	13.335	13.318	13.121
Maschi	6.223	6.223	6.451	6.434	6.331
Femmine	6.728	6.735	6.885	6.884	6.790
> 25 anni	24%	24%	23%	23%	22%
25 - 34	15%	12%	9%	9%	9%
35 - 54	31%	32%	32%	32%	30%
55 - 64	13%	13%	14%	14%	14%
65 e più	16%	20%	22%	22%	25%
di cui di stranieri	326		608	771	931
Incid. sul popolazione totale	3%		5%	6%	7%
Famiglie	5.050	5.048	5.419	5.579	5.656
Variazione		-2	371	160	76
Variazione media annua			74	32	15
Numero medio componenti	2,6	2,6	2,4	2,3	2,3

Famiglie per età della persona di riferimento

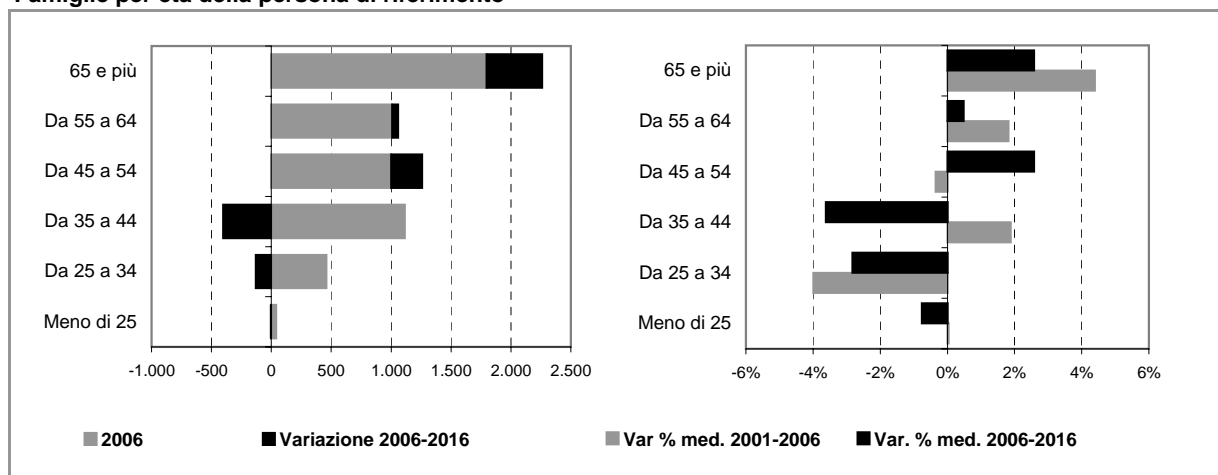

Comune di VILLASANTA

Scheda 4. STOCK EDILIZIO E OFFERTA RESIDENZIALE

LO STOCK EDILIZIO RESIDENZIALE AL 2001

Abitazioni per tipo di occupazione e titolo di godimento

Occupate da persone residenti	5.038
<i>In proprietà</i>	3.988
<i>In affitto</i>	793
<i>Altro titolo</i>	257
Occupate solo da persone non residenti	12
Non occupate	182
Totale	5.232

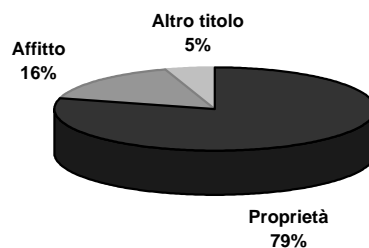

Abitazioni occupate in proprietà per figura giuridica del proprietario

	Proprietà	Affitto	Altro titolo	Totale
Persona fisica	3.957	541	228	4.726
Impresa o società	15	92	12	119
Soggetti pubblici, agevolati e convenzionati	13	137	7	157
<i>Cooperativa edilizia</i>	12	3	3	18
<i>Stato, Regione, Provincia, Comune</i>	0	66	4	70
<i>Ente previdenziale</i>	0	0	0	0
<i>IACP o Azienda per il Territorio</i>	1	68	0	69
Altro	3	23	10	36
Totale	3.988	793	257	5.038

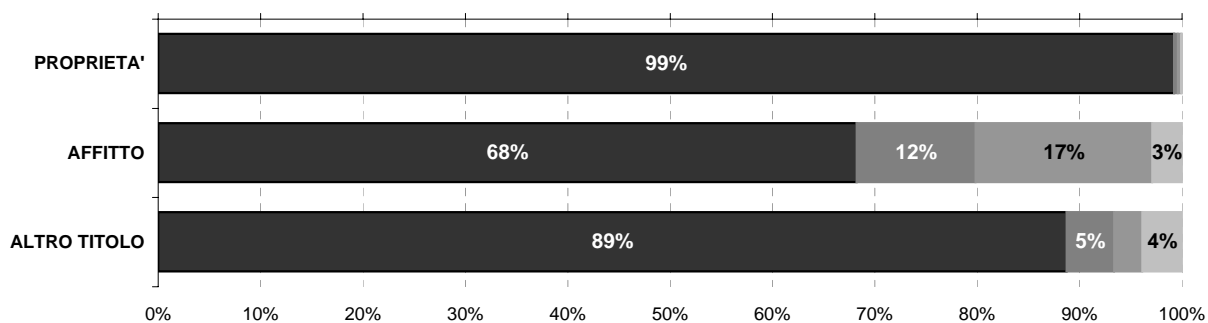

Persona fisica
 Impresa o società
 Soggetti pubblici, agevolati e convenzionati
 Altro

L'ATTIVITA' EDILIZIA RESIDENZIALE

Abitazioni ultimate tra il 2002 ed il 2006

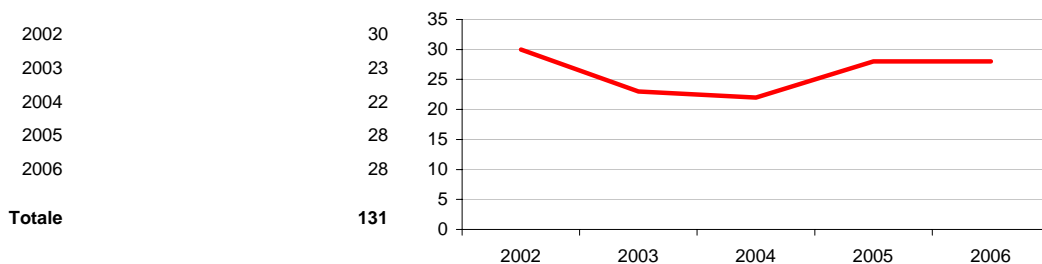

Comune di VILLASANTA

Scheda 5. LA DOMANDA ABITATIVA

SCENARI DELLA DOMANDA TRA 2006 E 2016

	IPOTESI A*	IPOTESI B*
DOMANDA COMPLESSIVA	582	546
DOMANDA PREGRESSA AL 2006	312	309
DOMANDA AGGIUNTIVA 2006-2016	270	236

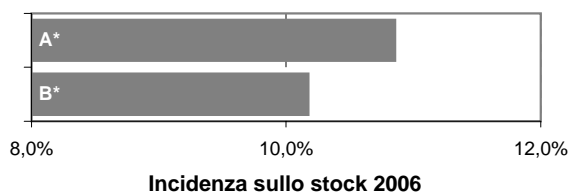

LA DOMANDA PREGRESSA

	IPOTESI A*	IPOTESI B*
DOMANDA PREGRESSA AL 2006	312	309
DOMANDA PREGRESSA AL 2001	71	71
Sovraffollamento	65	65
Coabitazione	4	4
Senza abitazione e con sistemazione precaria	2	2
NUOVE FAMIGLIE 2001-2006	372	369
ABITAZIONI ULTIME 2001-2006	131	131

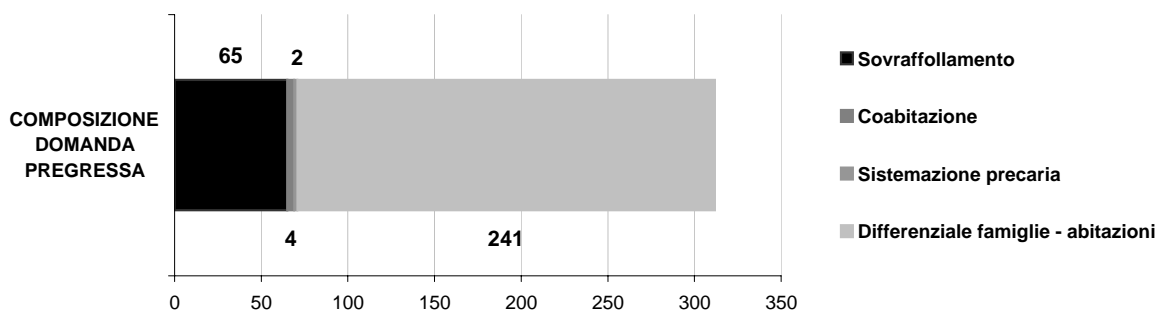
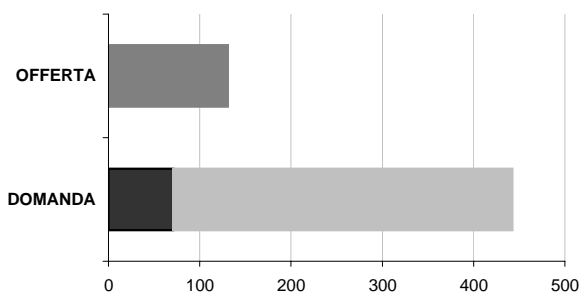

LA DOMANDA AGGIUNTIVA

	IPOTESI A*	IPOTESI B*	VARIAZIONE MEDIA ANNUA
NUOVE FAMIGLIE 2001-2006	372	369	2001-2006 (A*)
			2001-2006 (B*)
NUOVE FAMIGLIE 2006-2016	270	236	IPOTESI A*
			IPOTESI B*

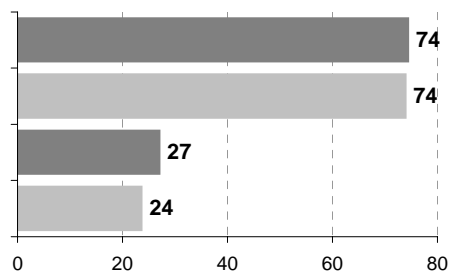

* IPOTESI A = IPOTESI BASE
IPOTESI B = IPOTESI POLI ATTRATTORI

Comune di VIMERCATE

Scheda 1.a. LO SCENARIO DEMOGRAFICO (ipotesi BASE)

Popolazione residente

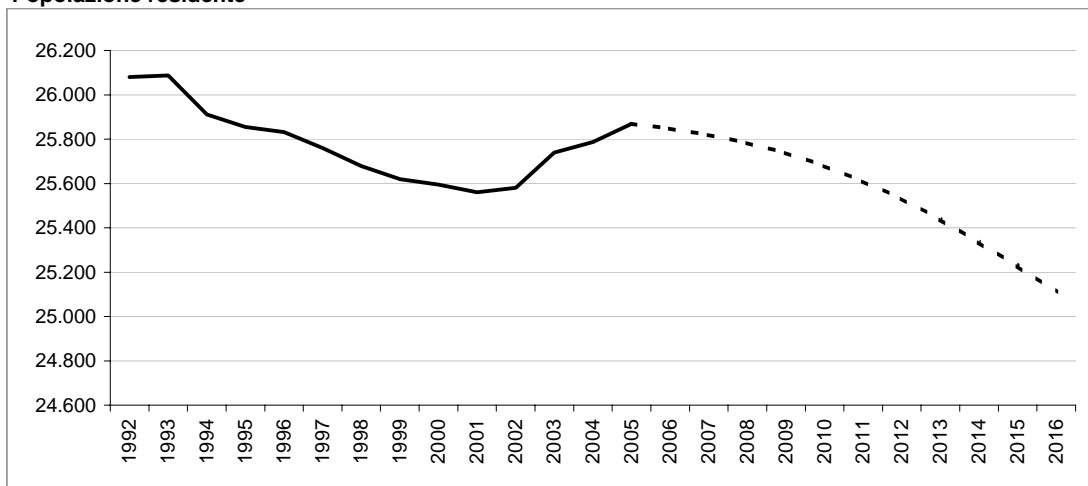

Bilancio demografico

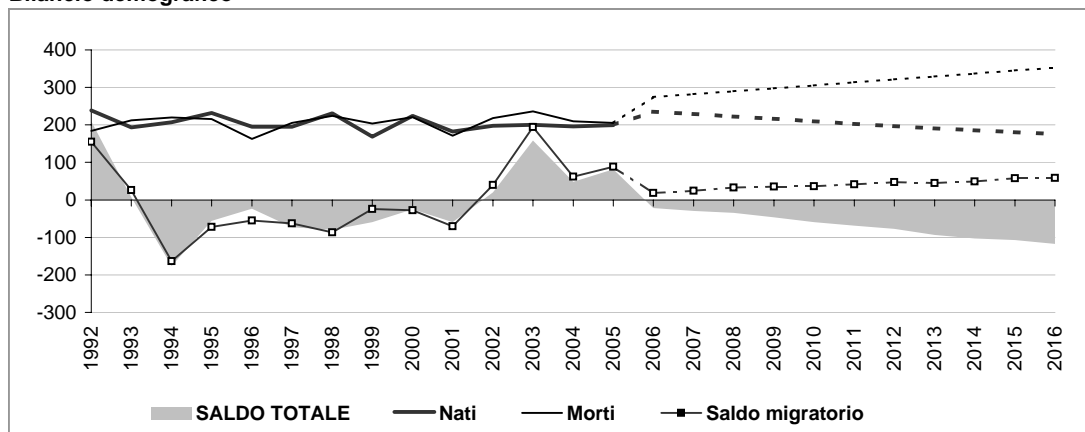

Popolazione per età e provenienza

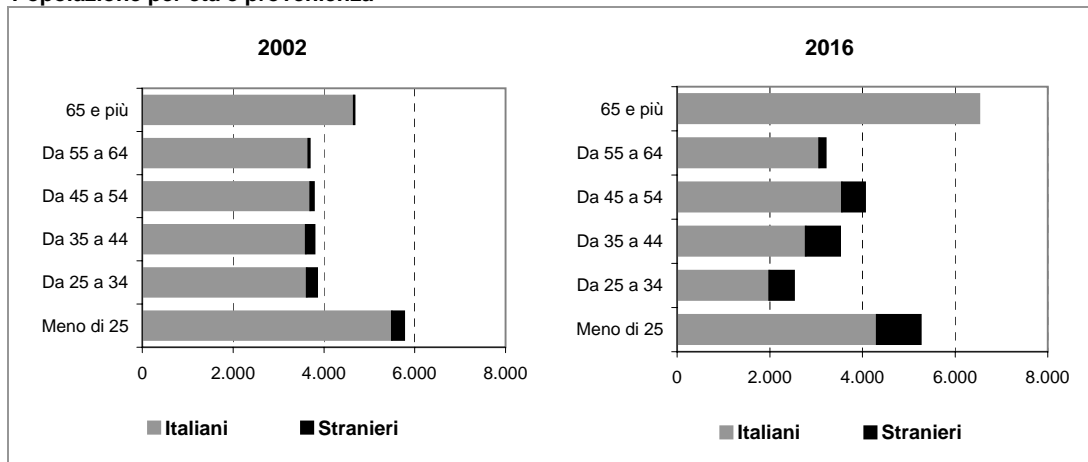

Comune di VIMERCATE

Scheda 1.b. LO SCENARIO DEMOGRAFICO (ipotesi POLI ATTRATTORI)

Popolazione residente

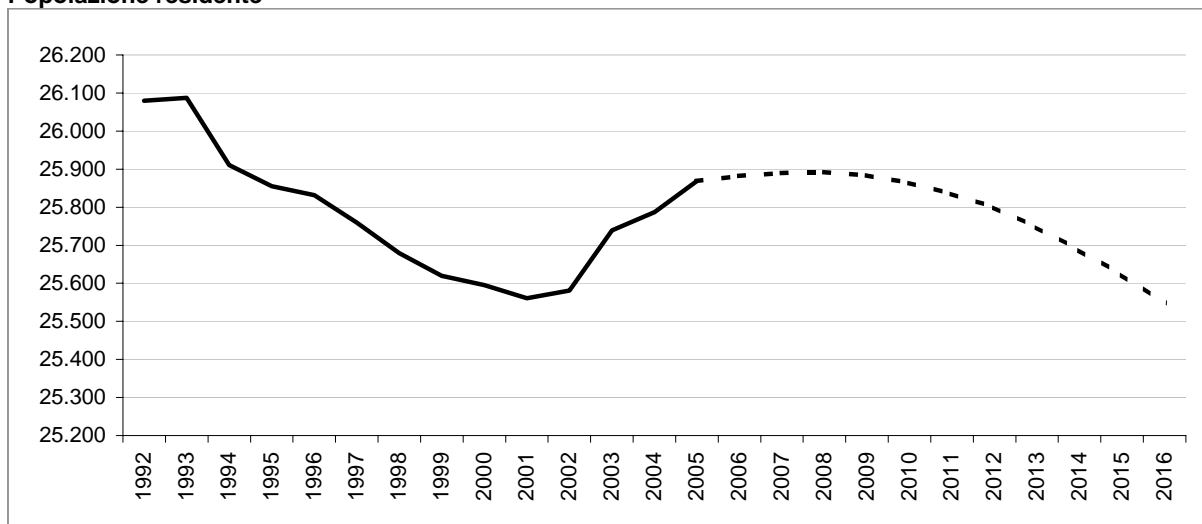

Bilancio demografico

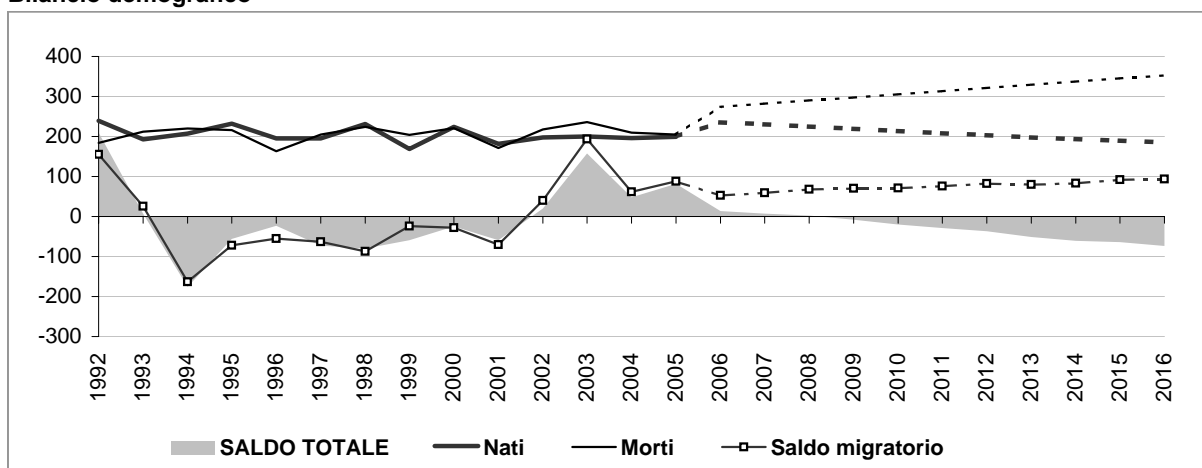

Popolazione per età e provenienza

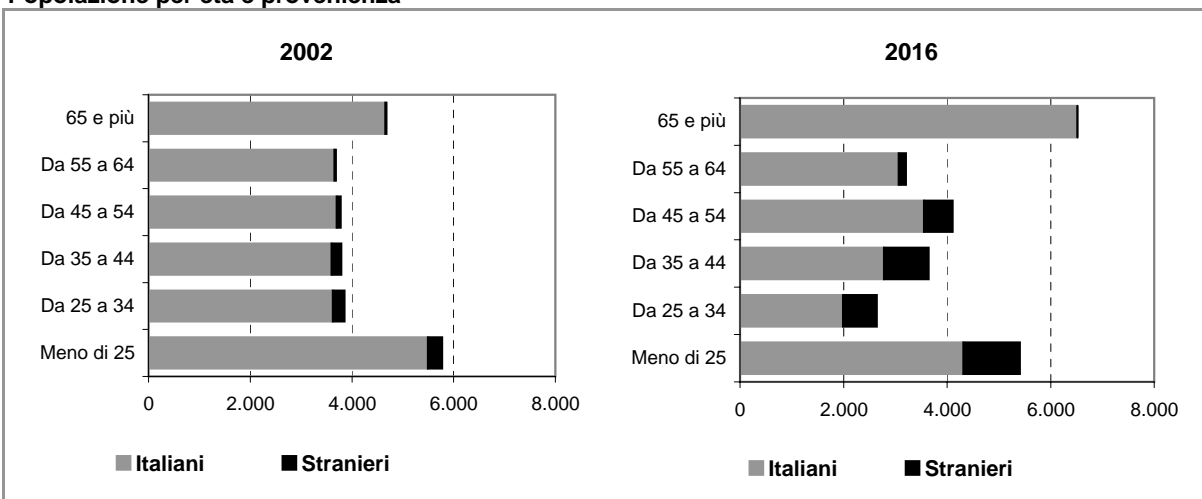

Comune di VIMERCATE

Scheda 2.a. FAMIGLIE E DOMANDA PRIMARIA (ipotesi BASE)

Famiglie residenti

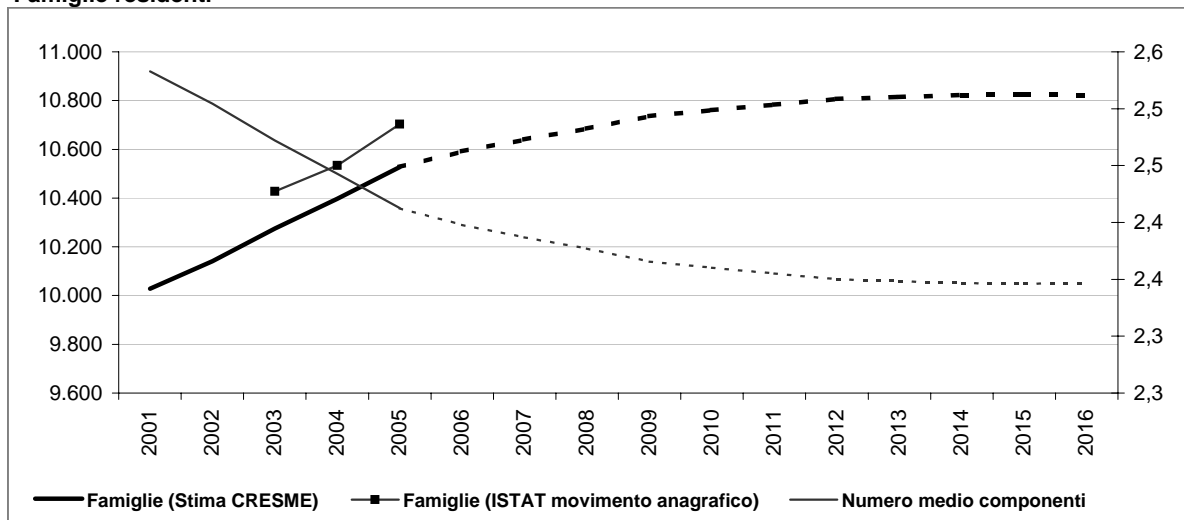

Dati storici e di scenario

	2001 Censimento	2001	2006	2011	2016
Popolazione residente	25.536	25.561	25.848	25.609	25.111
Maschi	12.259	12.263	12.402	12.310	12.056
Femmine	13.277	13.298	13.445	13.299	13.055
> 25 anni	23%	22%	21%	21%	21%
25 - 34	15%	13%	11%	11%	10%
35 - 54	30%	30%	30%	30%	30%
55 - 64	14%	14%	14%	14%	13%
65 e più	18%	21%	23%	23%	26%
di cui di stranieri	729		1.531	2.195	2.889
Incid. sul popolazione totale	3%		6%	9%	12%
Famiglie	10.021	10.028	10.591	10.784	10.823
Variazione		7	564	192	39
Variazione media annua			113	38	8
Numero medio componenti	2,5	2,5	2,4	2,4	2,3

Famiglie per età della persona di riferimento

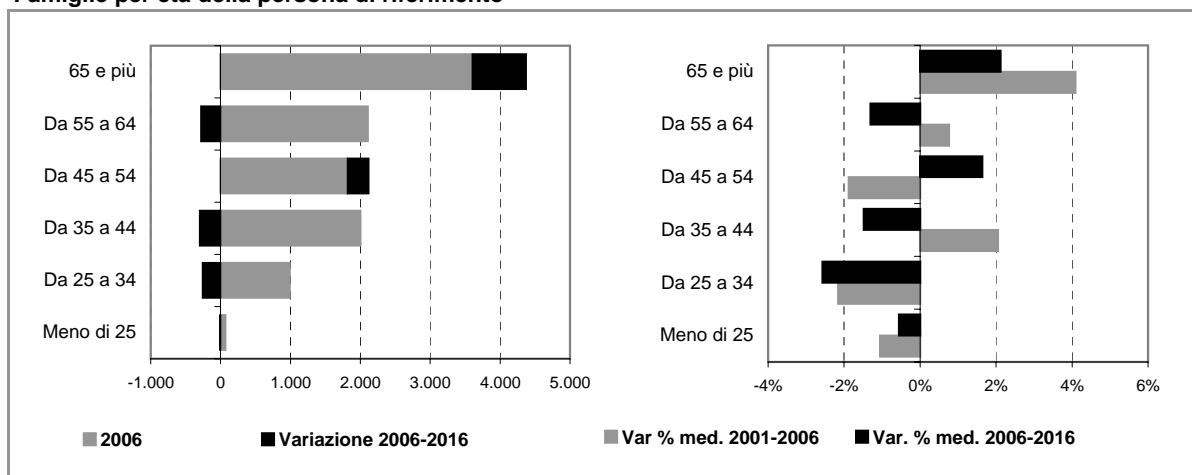

Comune di VIMERCATE

Scheda 2.b. FAMIGLIE E DOMANDA PRIMARIA (ipotesi POLI ATTRATTORI)

Famiglie residenti

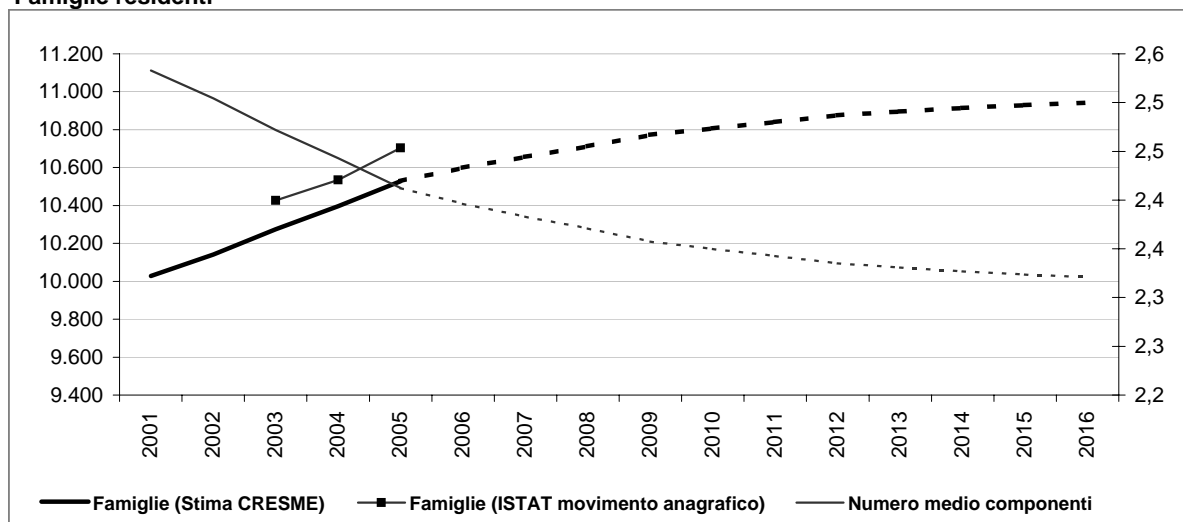

Dati storici e di scenario

	2001 Censimento	2001	2006	2011	2016
Popolazione residente	25.536	25.561	25.882	25.835	25.548
Maschi	12.259	12.263	12.416	12.401	12.237
Femmine	13.277	13.298	13.467	13.433	13.311
> 25 anni	23%	22%	21%	21%	21%
25 - 34	15%	13%	11%	11%	10%
35 - 54	30%	30%	30%	30%	30%
55 - 64	14%	14%	14%	14%	13%
65 e più	18%	21%	23%	23%	26%
di cui di stranieri	729		1.565	2.421	3.327
Incid. sul popolazione totale	3%		6%	9%	13%
Famiglie	10.021	10.028	10.599	10.841	10.942
Variazione		7	572	242	101
Variazione media annua			114	48	20
Numero medio componenti	2,5	2,5	2,4	2,3	2,3

Famiglie per età della persona di riferimento

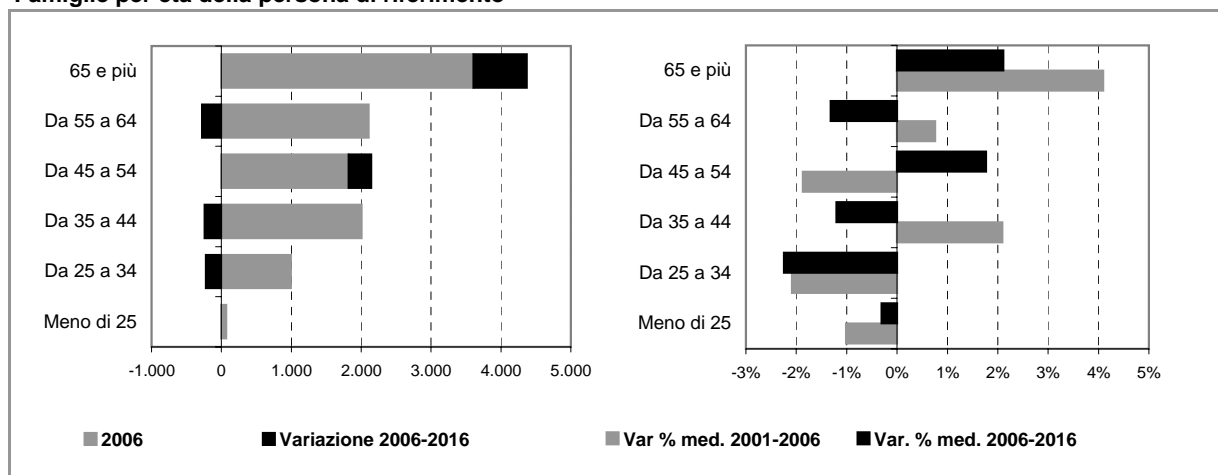

Comune di VIMERCATE

Scheda 4. STOCK EDILIZIO E OFFERTA RESIDENZIALE

LO STOCK EDILIZIO RESIDENZIALE AL 2001

Abitazioni per tipo di occupazione e titolo di godimento

Occupate da persone residenti	9.986
<i>In proprietà</i>	7.758
<i>In affitto</i>	1.678
<i>Altro titolo</i>	550
Occupate solo da persone non residenti	124
Non occupate	540
Totale	10.650

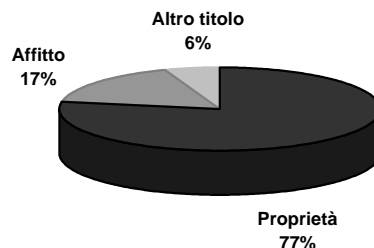

Abitazioni occupate in proprietà per figura giuridica del proprietario

	Proprietà	Affitto	Altro titolo	Totale
Persona fisica	7.694	966	468	9.128
Impresa o società	25	174	50	249
Soggetti pubblici, agevolati e convenzionati	26	510	11	547
<i>Cooperativa edilizia</i>	20	5	0	25
<i>Stato, Regione, Provincia, Comune</i>	1	284	9	294
<i>Ente previdenziale</i>	0	7	2	9
<i>IACP o Azienda per il Territorio</i>	5	214	0	219
Altro	13	28	21	62
Totale	7.758	1.678	550	9.986

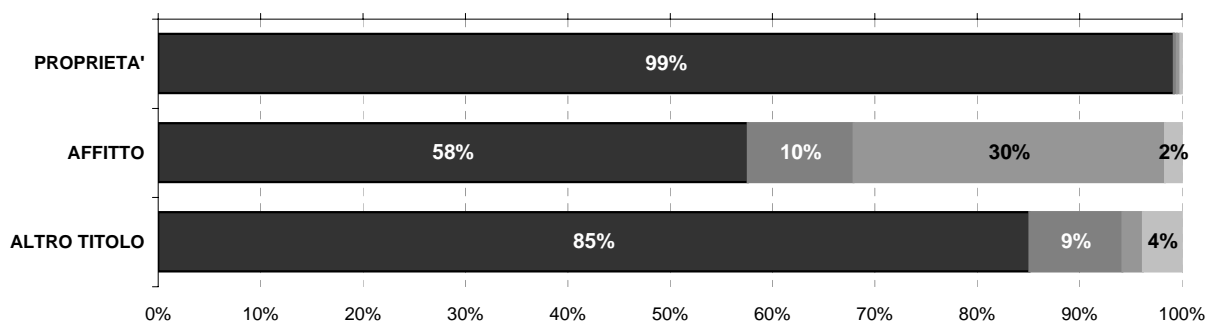

Persona fisica
 Impresa o società
 Soggetti pubblici, agevolati e convenzionati
 Altro

L'ATTIVITA' EDILIZIA RESIDENZIALE

Abitazioni ultimate tra il 2002 ed il 2006

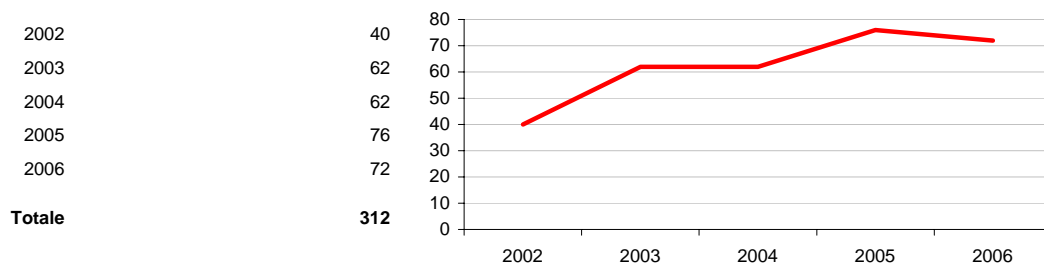

Comune di VIMERCATE

Scheda 5. LA DOMANDA ABITATIVA

SCENARI DELLA DOMANDA TRA 2006 E 2016

	IPOTESI A*	IPOTESI B*
DOMANDA COMPLESSIVA	620	739
DOMANDA PREGRESSA AL 2006	388	396
DOMANDA AGGIUNTIVA 2006-2016	232	342

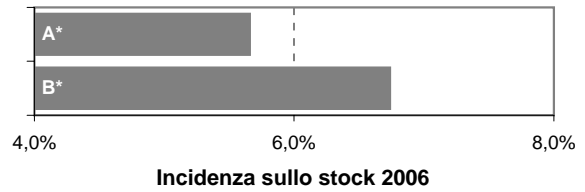

LA DOMANDA PREGRESSA

	IPOTESI A*	IPOTESI B*
DOMANDA PREGRESSA AL 2006	388	396
DOMANDA PREGRESSA AL 2001	130	130
Sovraffollamento	114	114
Coabitazione	14	14
Senza abitazione e con sistemazione precaria	2	2
NUOVE FAMIGLIE 2001-2006	570	578
ABITAZIONI ULTIME 2001-2006	312	312

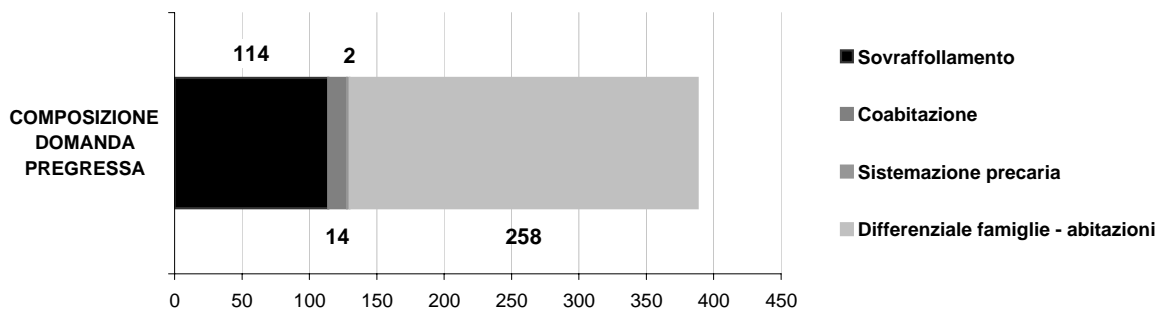
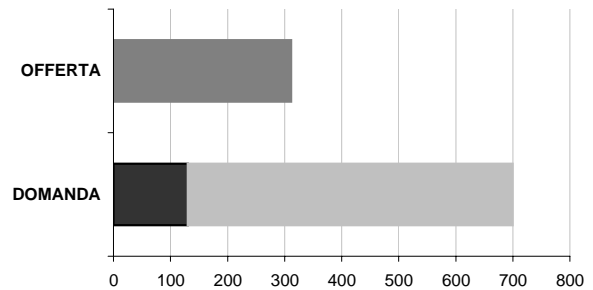

LA DOMANDA AGGIUNTIVA

	IPOTESI A*	IPOTESI B*
NUOVE FAMIGLIE 2001-2006	570	578
NUOVE FAMIGLIE 2006-2016	232	342

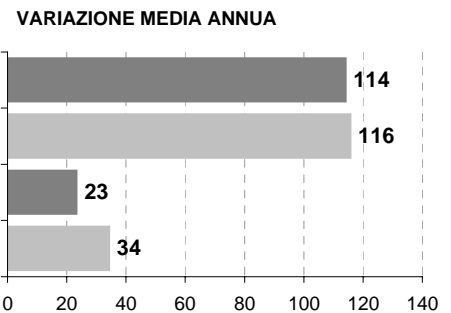

* IPOTESI A = IPOTESI BASE
IPOTESI B = IPOTESI POLI ATTRATTORI

